

IMÁGENES DEL RADAR METEOROLÓGICO

FECHA: 2022-06-09

EVENTO N: 2585

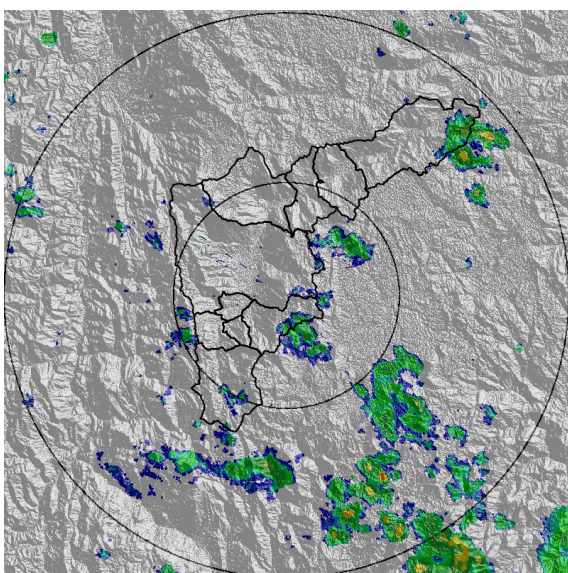

(a) 2022-06-09 09:53

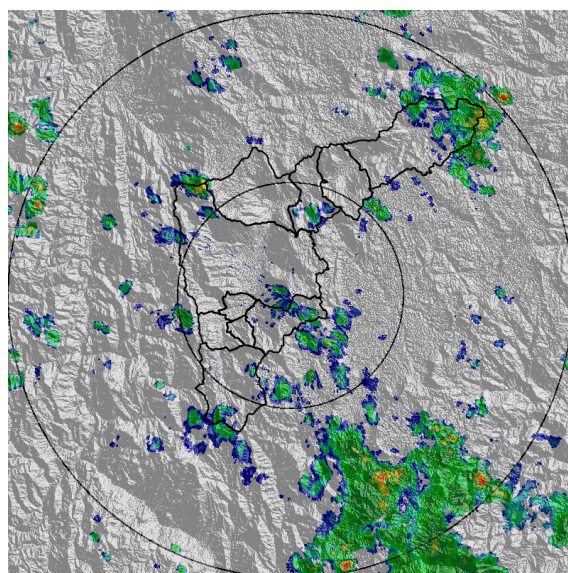

(b) 2022-06-09 10:45

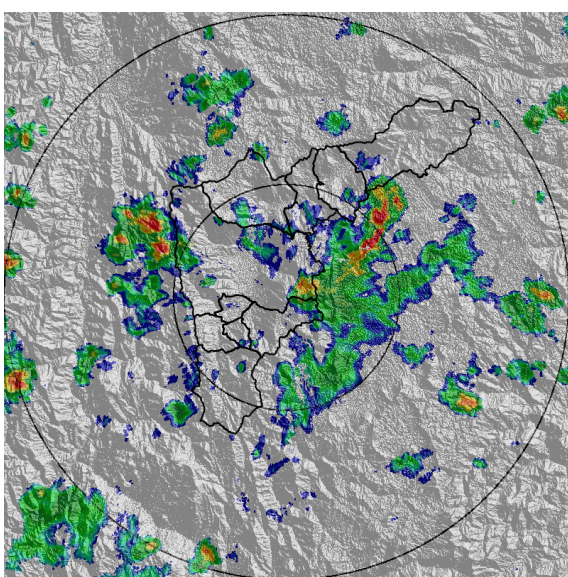

(c) 2022-06-09 12:54

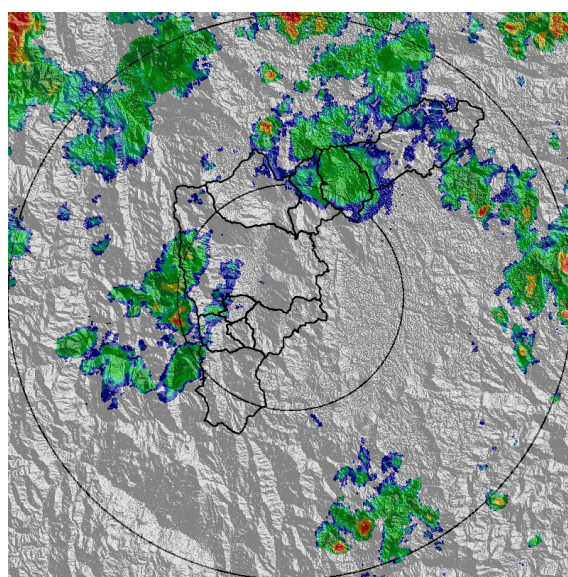

(d) 2022-06-09 14:59

Teléfono: (604) 403 88 70 | Correo: contacto@siata.gov.co

Torre SIATA: Calle 50 # 71-147 | Sede Investigación y Desarrollo: Cra. 48a # 10 Sur -123, Medellín - Colombia

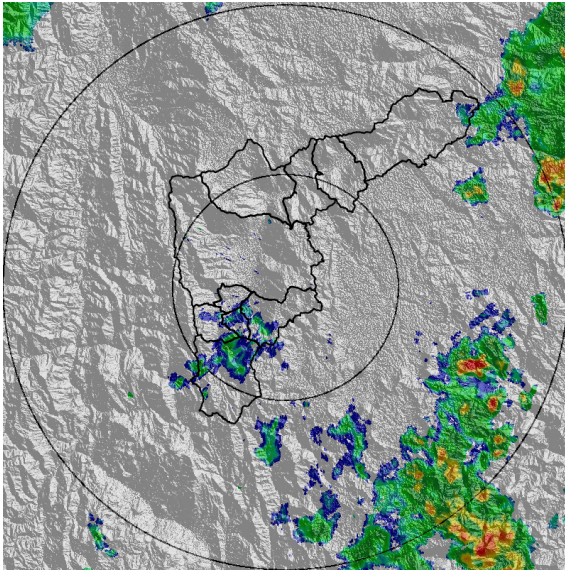

(e) 2022-06-09 17:03

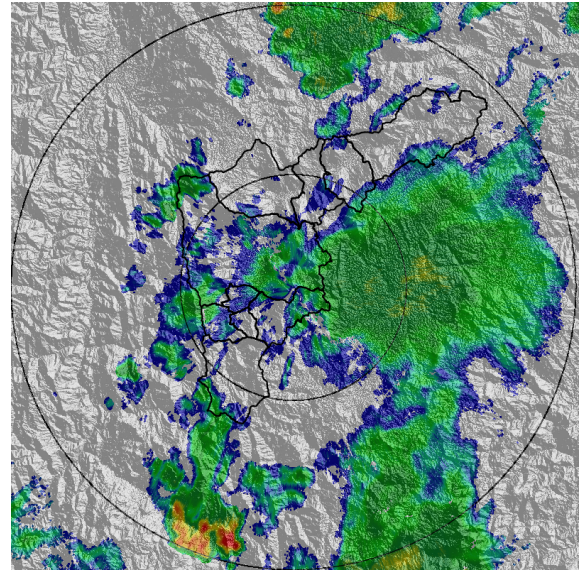

(f) 2022-06-09 21:18

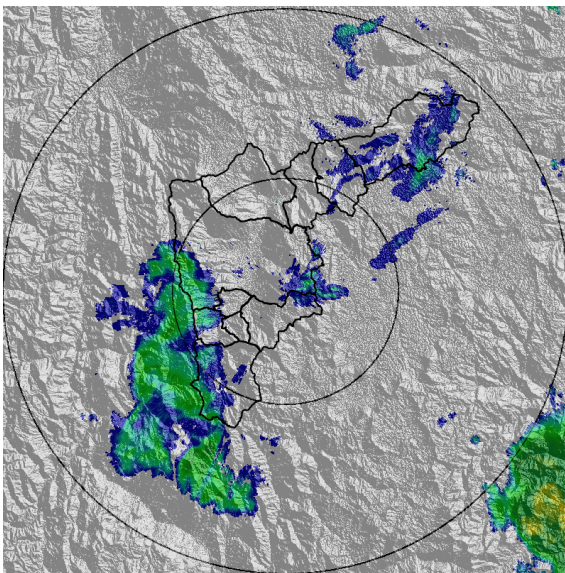

(g) 2022-06-10 00:25

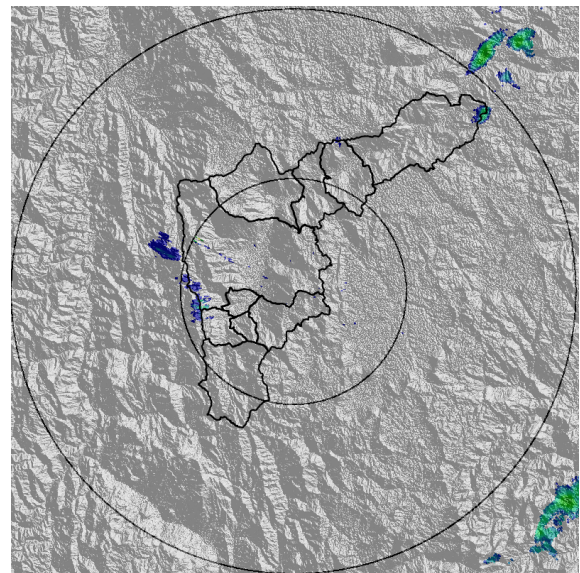

(h) 2022-06-10 02:20

Teléfono: (604) 403 88 70 | Correo: contacto@siata.gov.co

Torre SIATA: Calle 50 # 71-147 | Sede Investigación y Desarrollo: Cra. 48a # 10 Sur -123, Medellín - Colombia

MAPA ACUMULADO

FECHA: 2022-06-09

EVENTO N: 2585

Los mayores acumulados se registraron en las cuencas de las Q. Piedra Gorda, municipio de Barbosa.

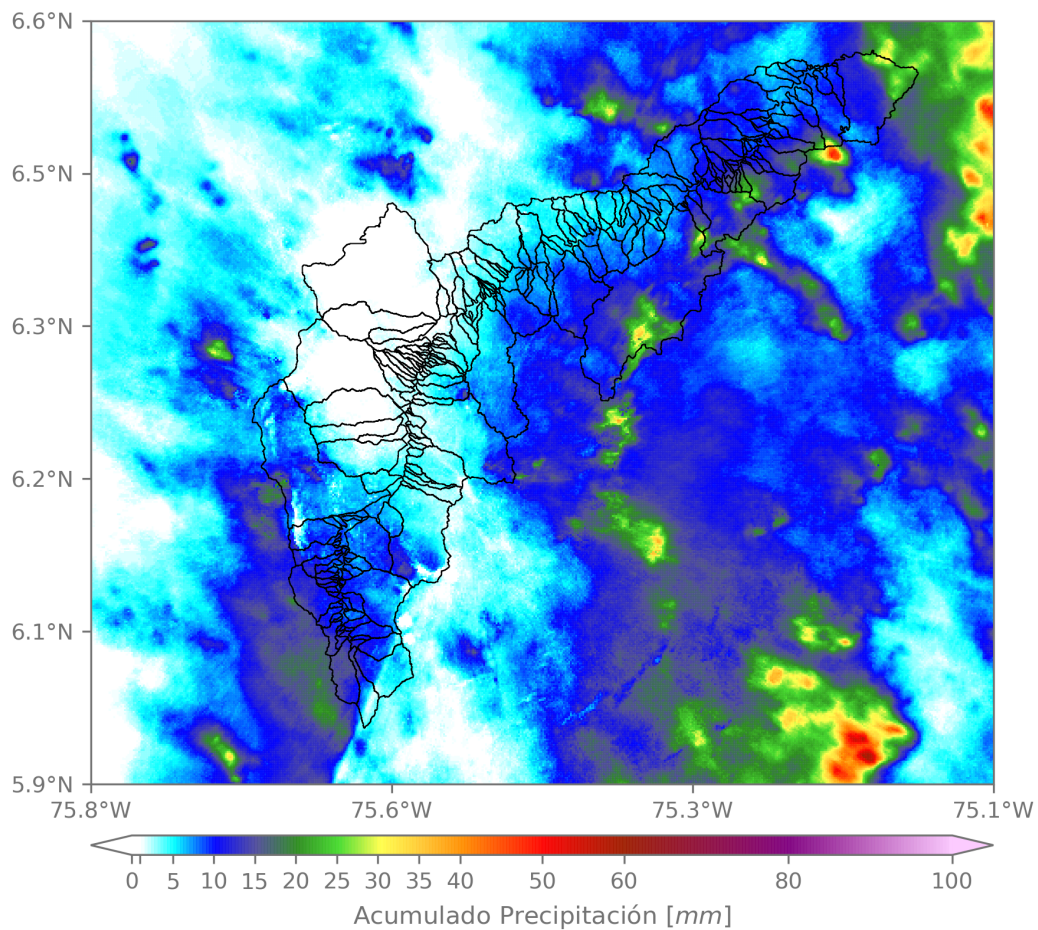

(i) Mapa de acumulados de lluvia radar durante el evento

Teléfono: (604) 403 88 70 | Correo: contacto@siata.gov.co

Torre SIATA: Calle 50 # 71-147 | Sede Investigación y Desarrollo: Cra. 48a # 10 Sur -123, Medellín - Colombia

MAPA DESCARGAS ELÉCTRICAS

FECHA: 2022-06-09

EVENTO N: 2585

Se registraron un total de 16 descargas eléctricas distribuidas principalmente sobre Barbosa (13), Girardota (2), Medellín (1).



Descargas Eléctricas

Información Satelital: Sensor GLM

Fecha y hora: 2022-06-09 05:00 a 2022-06-10 05:00

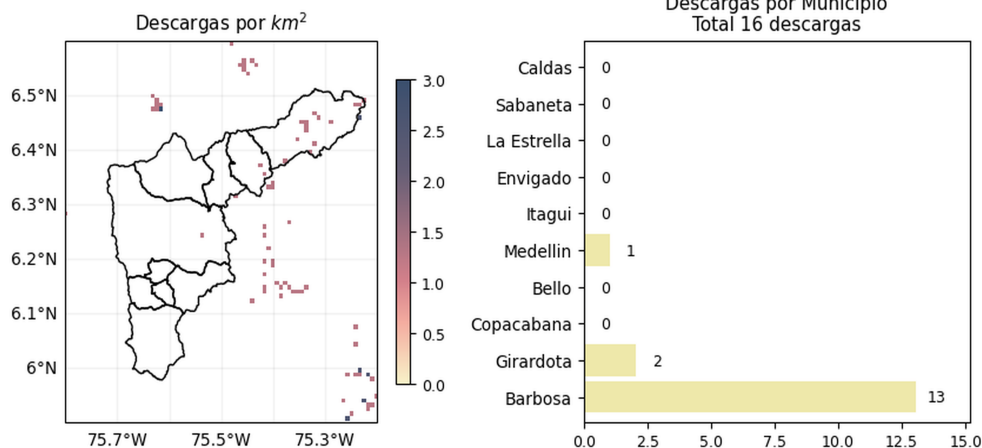

[@areametropol](#)
[@siatamedellin](#)

www.metropol.gov.co
www.siata.gov.co

(j) Mapa de descargas eléctricas durante el evento

Teléfono: (604) 403 88 70 | Correo: contacto@siata.gov.co

Torre SIATA: Calle 50 # 71-147 | Sede Investigación y Desarrollo: Cra. 48a # 10 Sur -123, Medellín - Colombia

RESUMEN REDES DE MONITOREO

FECHA: 2022-06-09

EVENTO N: 2585

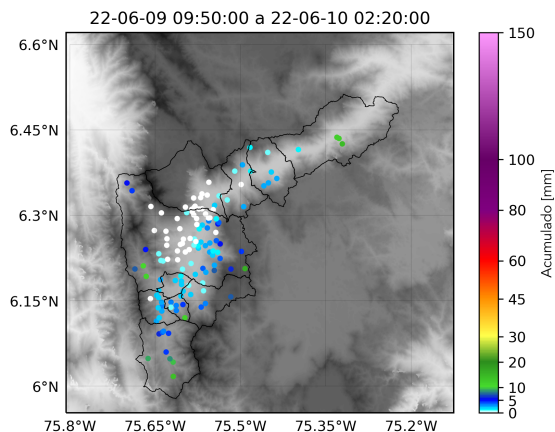

(k) Boletín Precipitación

Elaborado por: Valeria Gil - Mac Yimerson Muñoz
 Área Operacional
 Sistema de Alerta Temprana
www.siat.gov.co / @siatamedellin
 Teléfono: 4341987 - 4341993

Teléfono: (604) 403 88 70 | Correo: contacto@siata.gov.co

Torre SIATA: Calle 50 # 71-147 | Sede Investigación y Desarrollo: Cra. 48a # 10 Sur -123, Medellín - Colombia