

REGISTRO DE EVENTOS DE PRECIPITACIÓN

FECHA: 2022-03-14	EVENTO N: 2490
-------------------	----------------

Caracterización de los eventos		Estaciones que registraron el evento		
Fecha inicio: 2022-03-14	Hora inicio: 12:40:00	N°	Nombre de la estación	Acumulado (mm)
Fecha fin: 2022-03-15	Hora fin: 02:30:00	548	El Plebiscito - Pluviometro	41.91
Duración evento	13 horas 50 min	146	Club del adulto mayor - Sabaneta	35.05
Mayor intensidad de lluvia		451	Heliodora - Pluviografica	33.02
Magnitud	146.3 mm/hora Hora: 14:44:00	50	Universidad CES (Sabaneta)	26.67
Estación	548. El Plebiscito - Pluviometro	32	Colegio Presbitero Bernardo Montoya	25.91
Municipio	Sabaneta	244	Bomberos Envigado - Pluvio	24.38
Mayor registro de lluvia acumulada		288	Colegio Waldorf - Pluviografica	24.38
Magnitud	41.91 mm	36	Colegio Concejo de Itagui	23.88
Estación	548. El Plebiscito - Pluviometro	420	Pueblo Viejo - Pluviometro	22.86
Municipio	Sabaneta	481	Hospital La Estrella - Pluviografica	22.61
Descripción del evento de precipitación		57	Escuela la Clara	22.1
<p>Lluvias provenientes del norte y nororient del departamento entraron al valle durante el mediodía del día 14 de marzo y presentaron una dirección preferencial de desplazamiento hacia el sur. Durante la tarde, lluvias de altas intensidades y descargas eléctricas se registraron sobre Envigado, Itagüí, Sabaneta y Caldas. Mientras que durante la noche, las lluvias cubrieron todos los municipios del Valle de Aburrá con intensidades moderadas a bajas. El evento finalizó en las primeras horas de la madrugada del día 15 de marzo.</p>		266	Himalaya - Pluvio	22.1
		334	Manuel Mejía Vallejo - pluviografica	20.83
		339	Ecoparque el Salado - Pluviografica	20.07
		62	Gimnasio Cantabria	20.07
		328	Universidad EIA - Envigado - Pluviografica	17.78
		373	Ancon 2 - Pluviometro	17.78
		267	Colegio Canadiense - Pluviografica	17.53
		19	Tecnologico Antioquia	17.53
		230	Alcaldía La Estrella - Pluvio	16.51
		389	Manga Arriba - Pluviometro	15.49
		565	San Jose - Pluviometro	15.24
		2	Escuela Rural La Verde	15.24
		432	Andalucía Caldas - Pluviografica	14.73
		421	CC Viva Envigado - Pluviografica	14.48
		253	Parque 3 Aguas - Pluvio	14.48
		433	Salada Parte Alta - Pluviografica	14.22
		578	Santa Elena Radar - Pluviometro	14.22
		519	Deslizamiento Tierra Amarilla - Pluvio	13.72
		74	Edificio Gaspar de Rodas - Bello	13.46
		261	Deslizamiento La raya - Pluviografica	13.21
540	Finca Altamira - Pluviometro	13.21		
5	I.E Santa Elena	12.7		
58	Escuela Luis Javier Garcia Isaza	12.19		
70	Indural Km6 Medellin-Bogota	11.94		

Teléfono: (604) 403 88 70 | Correo: contacto@siata.gov.co

Torre SIATA: Calle 50 # 71-147 | Sede Investigación y Desarrollo: Cra. 48a # 10 Sur -123, Medellín - Colombia

IMÁGENES DEL RADAR METEOROLÓGICO

FECHA: 2022-03-14

EVENTO N: 2490

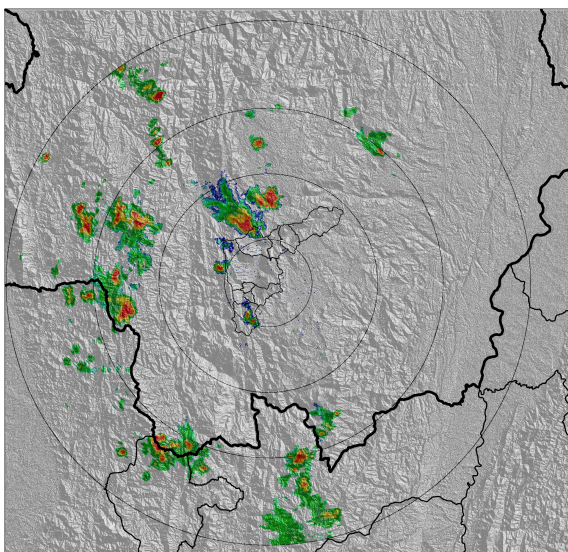

(a) 2022-03-14 13:39

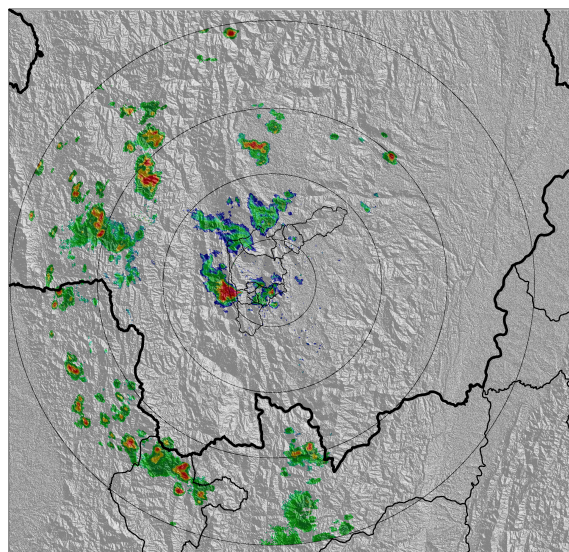

(b) 2022-03-14 14:20

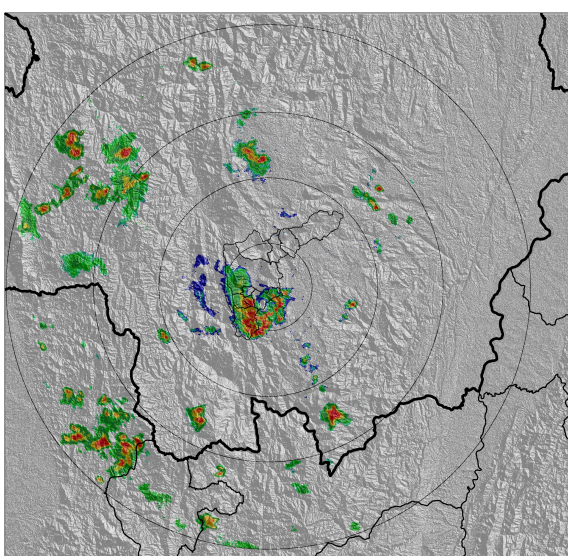

(c) 2022-03-14 15:07

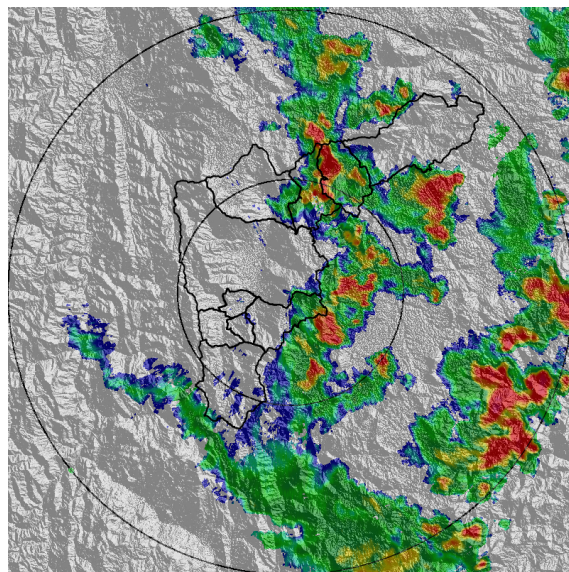

(d) 2022-03-14 16:44

Teléfono: (604) 403 88 70 | Correo: contacto@siata.gov.co

Torre SIATA: Calle 50 # 71-147 | Sede Investigación y Desarrollo: Cra. 48a # 10 Sur -123, Medellín - Colombia

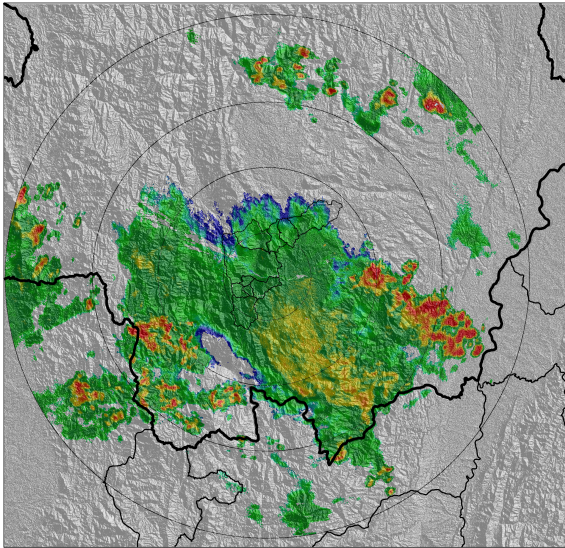

(e) 2022-03-14 20:12

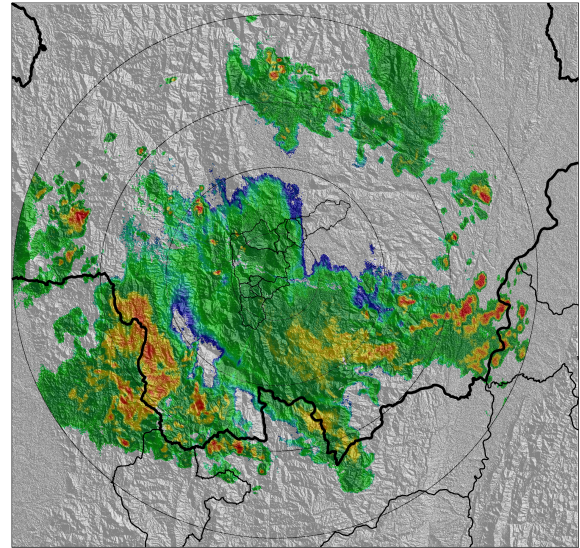

(f) 2022-03-14 21:14

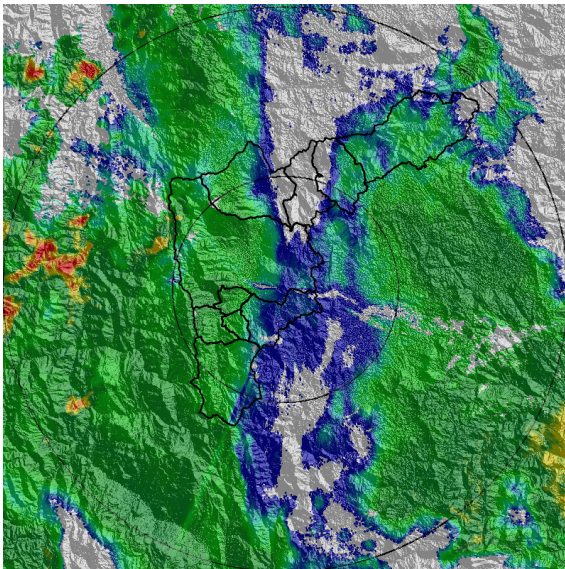

(g) 2022-03-14 22:27

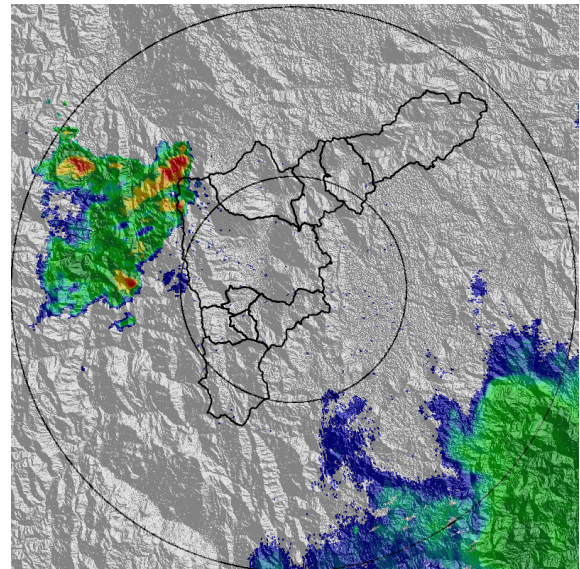

(h) 2022-03-15 01:44

Teléfono: (604) 403 88 70 | Correo: contacto@siata.gov.co

Torre SIATA: Calle 50 # 71-147 | Sede Investigación y Desarrollo: Cra. 48a # 10 Sur -123, Medellín - Colombia

MAPA ACUMULADO

FECHA: 2022-03-14

EVENTO N: 2490

Los mayores acumulados se registraron sobre las cuencas de las quebradas La Ayurá y La Mina en Envigado con acumulados superiores a los 65 mm.

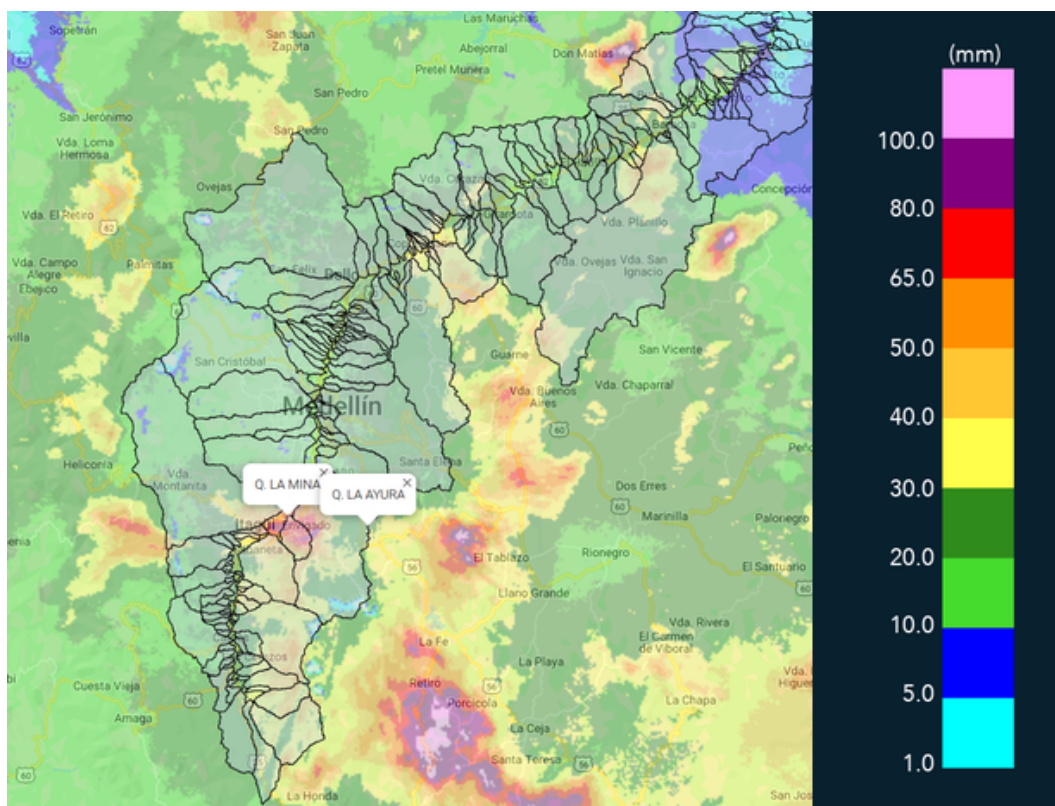

(i) Mapa de acumulados de lluvia radar durante el evento

Teléfono: (604) 403 88 70 | Correo: contacto@siata.gov.co

Torre SIATA: Calle 50 # 71-147 | Sede Investigación y Desarrollo: Cra. 48a # 10 Sur -123, Medellín - Colombia

MAPA DESCARGAS ELÉCTRICAS

FECHA: 2022-03-14

EVENTO N: 2490

En total se registraron 204 descargas eléctricas, la mayoría en Caldas (46), Medellín (40), Copacabana (33) y Barbosa (29).



Descargas Eléctricas

Información Satelital: Sensor GLM

Fecha y hora: 2022-03-14 12:40 a 2022-03-15 02:30

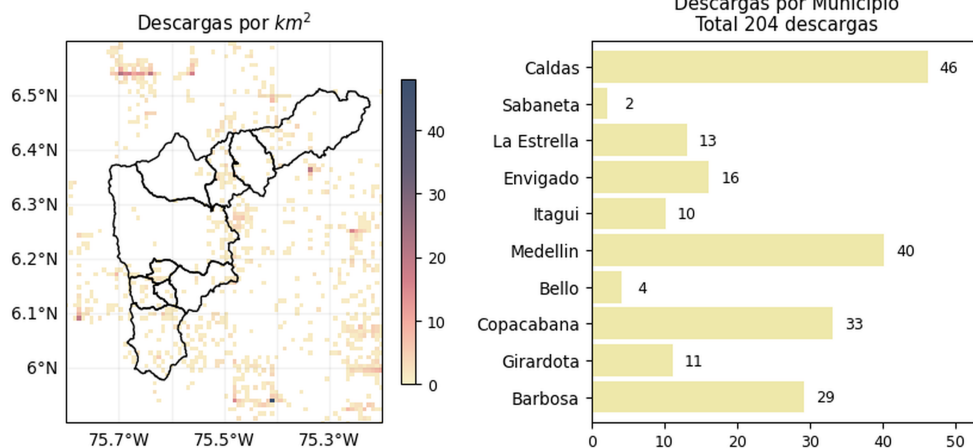

[@areametropol](#)
[@siatamedellin](#)



www.metropol.gov.co
www.siata.gov.co

(j) Mapa de descargas eléctricas durante el evento

Teléfono: (604) 403 88 70 | Correo: contacto@siata.gov.co

Torre SIATA: Calle 50 # 71-147 | Sede Investigación y Desarrollo: Cra. 48a # 10 Sur -123, Medellín - Colombia

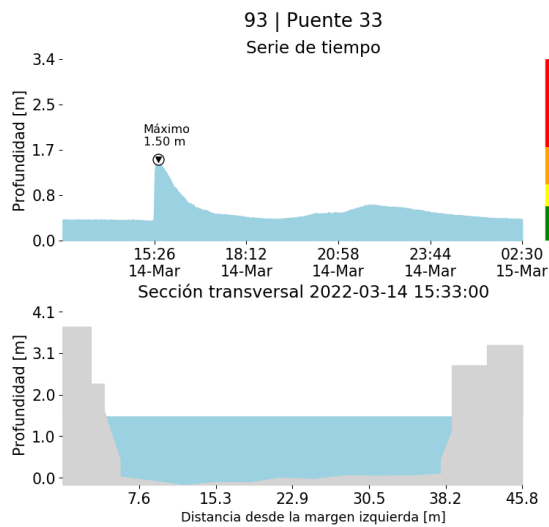
RESUMEN DE REGISTROS DE NIVEL				
Estación	Ubicación	Pico de la hidrografa [m]	Fecha y Hora	Máximo nivel de riesgo alcanzado
584. R. Medellín - Estacion Metro Ayura	Envigado - San Fernando	1.64	2022-03-14 15:12:00	Naranja
93. Puente 33	Medellín - Perpetuo Socorro	1.504	2022-03-14 15:33:00	Naranja
94. Puente de la Aguacatala	Medellín - Guayabal	2.121	2022-03-14 15:11:00	Naranja



(k)

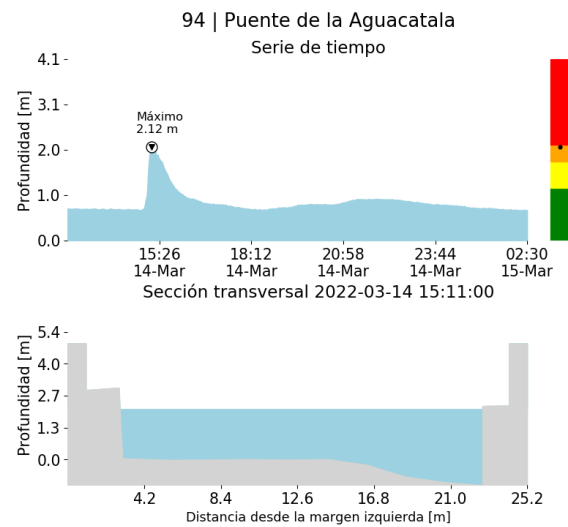

(l)

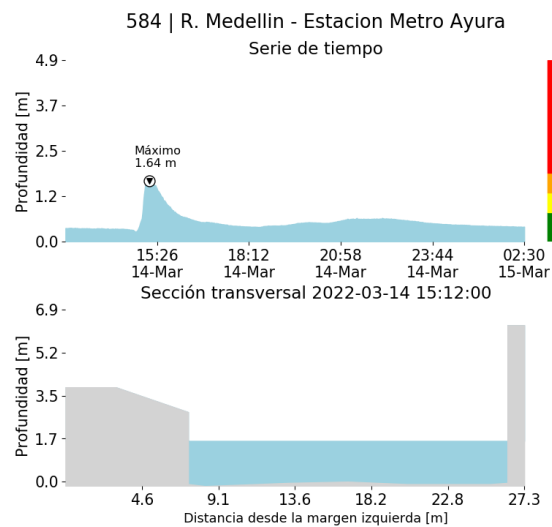

(m)

Teléfono: (604) 403 88 70 | Correo: contacto@siata.gov.co

Torre SIATA: Calle 50 # 71-147 | Sede Investigación y Desarrollo: Cra. 48a # 10 Sur -123, Medellín - Colombia

RESUMEN REDES DE MONITOREO

FECHA: 2022-03-14

EVENTO N: 2490

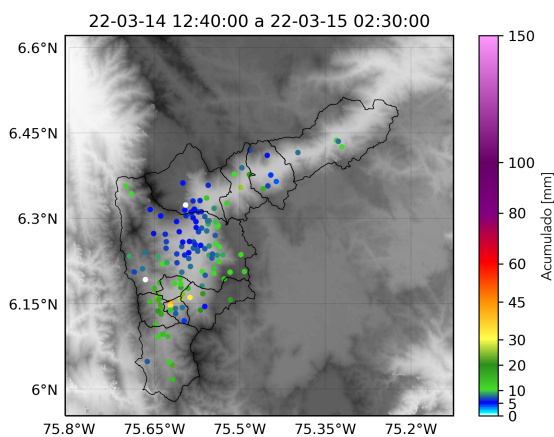

(n) Boletín Precipitación

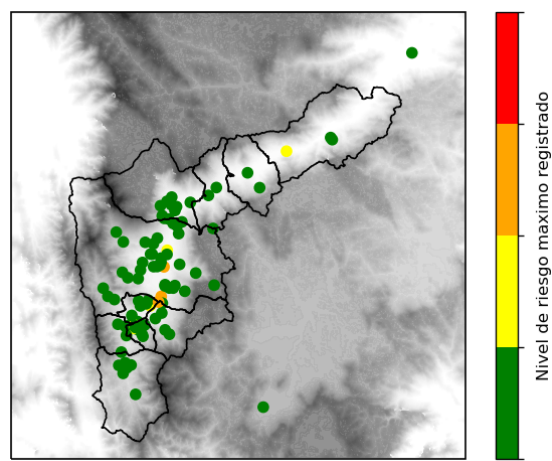

(o) Boletín Nivel

Elaborado por: Oscar Sánchez - Laura Villegas
 Área Operacional
 Sistema de Alerta Temprana
www.siat.gov.co / @siatamedellin
 Teléfono: 4341987 - 4341993

Teléfono: (604) 403 88 70 | Correo: contacto@siata.gov.co

Torre SIATA: Calle 50 # 71-147 | Sede Investigación y Desarrollo: Cra. 48a # 10 Sur -123, Medellín - Colombia