

REGISTRO DE EVENTOS DE PRECIPITACIÓN				
FECHA: 2022-03-04			EVENTO N: 2484	
Caracterización de los eventos		Estaciones que registraron el evento		
Fecha inicio: 2022-03-04	Hora inicio: 00:00:00	Nº	Nombre de la estación	Acumulado (mm)
Fecha fin: 2022-03-04	Hora fin: 05:00:00	56	I.E Inem Jose Felix de Restrepo Sede Santa Catalina	22.1
Duración evento	5 horas 00 min	41	Comisaria El Poblado	22.1
Mayor intensidad de lluvia		451	Heliodora - Pluviografica	15.24
Magnitud	64.01 mm/hora Hora: 03:31:00	261	Deslizamiento La raya - Pluviografica	8.38
Estación	56. I.E Inem Jose Felix de Restrepo Sede Santa Catalina	15	Colegio San Lucas	5.84
Municipio	Medellin, 14 El Poblado	58	Escuela Luis Javier Garcia Isaza	5.08
Mayor registro de lluvia acumulado				
Magnitud	22.1 mm			
Estación	56. I.E Inem Jose Felix de Restrepo Sede Santa Catalina			
Municipio	Medellin, 14 El Poblado			
Descripción del evento de precipitación				
<p>El evento se caracterizó por la formación de lluvias sobre el sur de Medellín, Envigado, Itagüí, Sabaneta y La Estrella presentando una dirección preferencial de desplazamiento hacia el suroccidente. Lluvias de altas intensidades se concentraron durante la madrugada sobre el suroriente de Medellín y Envigado, registrando el aumento de nivel a riesgo naranja de la quebrada La Presidenta en la comuna El Poblado. Finalizando la madrugada las lluvias se disiparon por completo.</p>				

IMÁGENES DEL RADAR METEOROLÓGICO

FECHA: 2022-03-04

EVENTO N: 2484

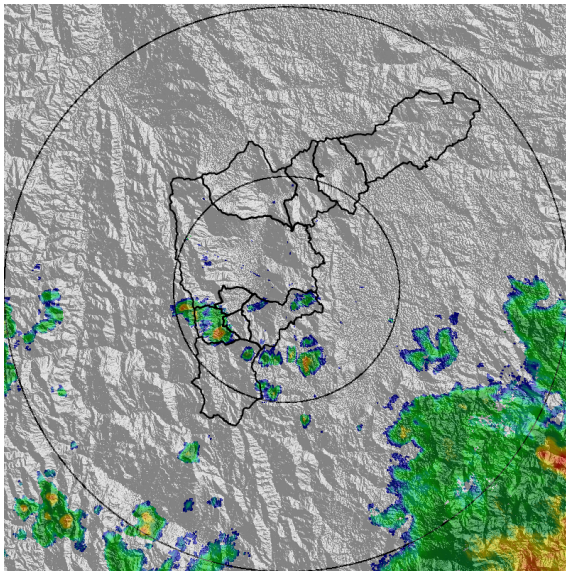

(a) 2022-03-04 00:22

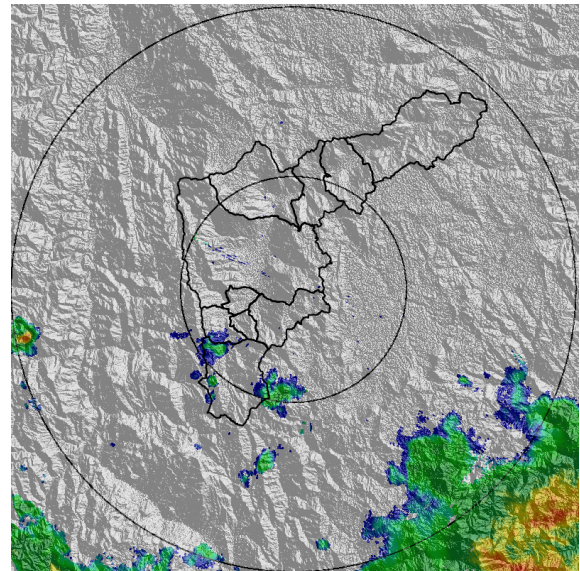

(b) 2022-03-04 01:14

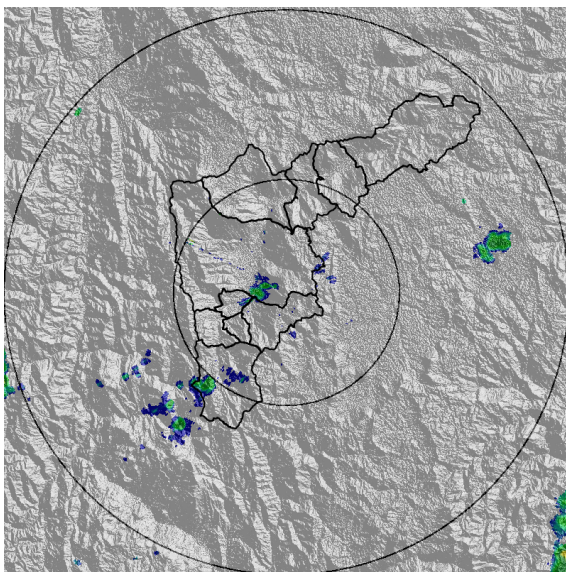

(c) 2022-03-04 03:08

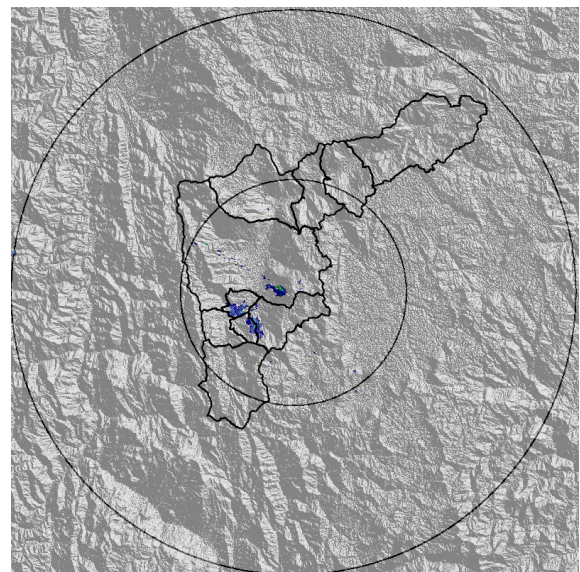

(d) 2022-03-04 04:57

Teléfono: (604) 403 88 70 | Correo: contacto@siata.gov.co

Torre SIATA: Calle 50 # 71-147 | Sede Investigación y Desarrollo: Cra. 48a # 10 Sur -123, Medellín - Colombia

MAPA ACUMULADO

FECHA: 2022-03-04

EVENTO N: 2484

Se registraron sobre las cuencas de las quebradas La Presidenta en Medellín y La Ayurá en Envigado con valores inferiores a los 20 mm.

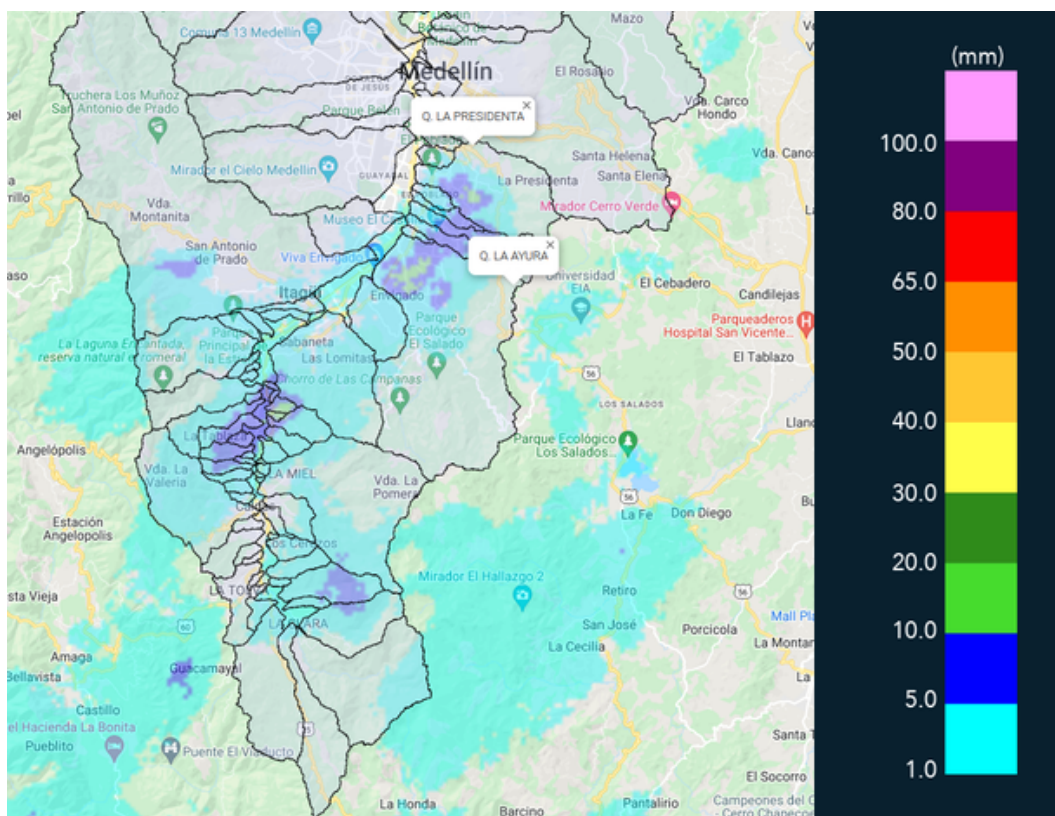

(e) Mapa de acumulados de lluvia radar durante el evento

Teléfono: (604) 403 88 70 | Correo: contacto@siata.gov.co

Torre SIATA: Calle 50 # 71-147 | Sede Investigación y Desarrollo: Cra. 48a # 10 Sur -123, Medellín - Colombia



RESUMEN DE REGISTROS DE NIVEL				
Estación	Ubicación	Pico de la hidrografa [m]	Fecha y Hora	Máximo nivel de riesgo alcanzado
332. Presidenta Puentes Peatonal Exito - Nivel	Medellín - Astorga	1.525	2022-03-04 03:55:00	Naranja

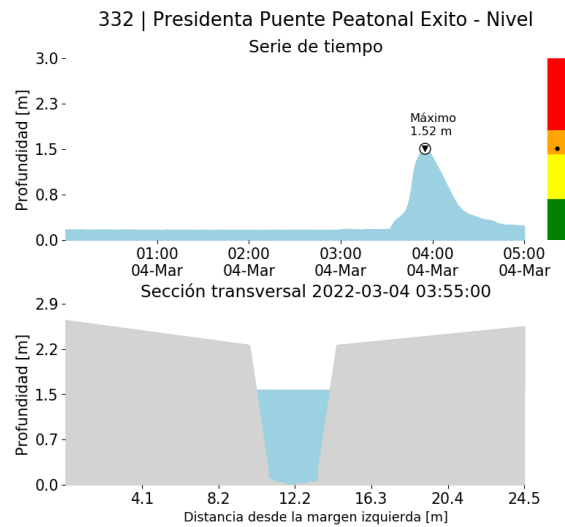

(f)

RESUMEN REDES DE MONITOREO

FECHA: 2022-03-04

EVENTO N: 2484

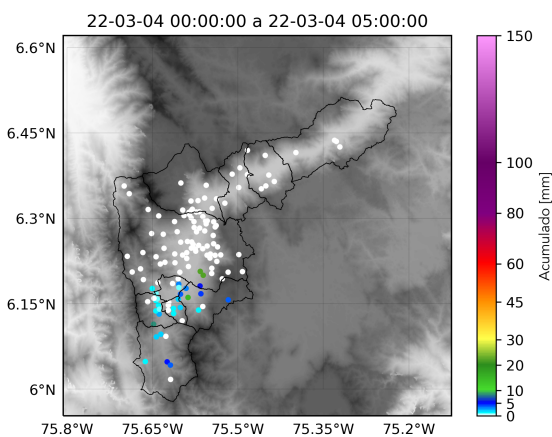

(g) Boletin Precipitacion

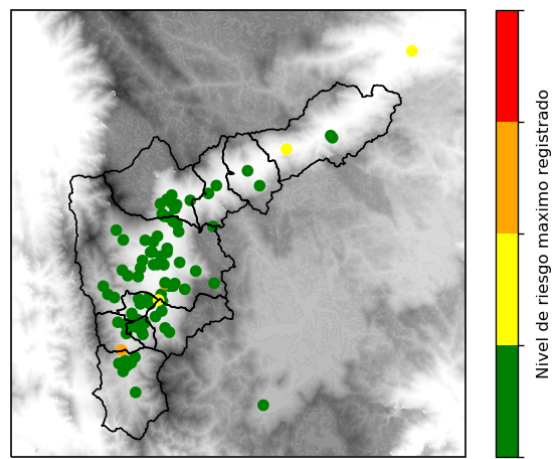

(h) Boletin Nivel

Elaborado por: Mac Muñoz - Paola Hernández - Oscar Sanchez  
 Área Operacional  
 Sistema de Alerta Temprana  
[www.siat.gov.co](http://www.siat.gov.co) / @siatamedellin  
 Teléfono: 4341987 - 4341993

Teléfono: (604) 403 88 70 | Correo: [contacto@siata.gov.co](mailto:contacto@siata.gov.co)

Torre SIATA: Calle 50 # 71-147 | Sede Investigación y Desarrollo: Cra. 48a # 10 Sur -123, Medellín - Colombia