

REGISTRO DE EVENTOS DE PRECIPITACIÓN

FECHA: 2022-02-22

EVENTO N: 2477

Caracterización de los eventos		Estaciones que registraron el evento		
Fecha inicio: 2022-02-22	Hora inicio: 19:00:00	N°	Nombre de la estación	Acumulado (mm)
Fecha fin: 2022-02-22	Hora fin: 23:30:00	278	Vereda Potrerito - Pluviografica	21.59
Duración evento	4 horas 30 min	30	Salon Social Barbosa	21.34
Mayor intensidad de lluvia		234	I.E Manuel Jose Caicedo - Pluviometro	18.8
Magnitud	70.1 mm/hora Hora: 20:28:00	26	Escuela Rural El Plan	17.02
Estación	30. Salon Social Barbosa	49	Colegio Latino (Av. Las Palmas)	16.76
Municipio	Barbosa	20	Fundacion Hogares Claret	14.48
Mayor registro de lluvia acumulada		289	Seminario Redemptoris - Pluviografica	12.95
Magnitud	21.59 mm	5	I.E Santa Elena	12.95
Estación	278. Vereda Potrerito - Pluviografica	21	Escuela Rural San Jose de la Montana	12.45
Municipio	Barbosa	11	Escuela Rural Fabio Zuluaga	11.43
Descripción del evento de precipitación		393	Deprimido terminal del norte - Pluviografica	11.18
<p>El evento se caracterizó por el ingreso de un sistema de lluvias de alta intensidad sobre el municipio de Barbosa a las 19:00, proveniente del oriente de Antioquia que se dirigía hacia el noroccidente. Seguido de esto, las lluvias disminuyeron su intensidad y se extendieron sobre todo el valle de Aburrá alrededor de las 21:30. También se registraron lluvias localizadas de alta intensidad sobre Medellín, principalmente en San Cristóbal y Castilla. Finalmente, el sistema salió del valle por el costado occidental cerca de las 23:30 dejando los mayores acumulados pluviográficos sobre Medellín y Barbosa. Durante el evento no se registraron aumentos de nivel significativos ni descargas eléctricas.</p>		46	I.E La Milagrosa	9.91
		44	I.E Villa Turbay	9.4
		456	Pluviometro Arenys de mar	8.89
		551	Villatina - Pluviometro	8.89
		27	Centro de Salud San Javier La Loma	8.64
		189	Q. La Sanin - Pluviografica	7.62
		41	Comisaria El Poblado	7.62
		575	Oasis Moravia - Pluviometro	7.11
		129	Colegio Divino Salvador	7.11
		558	La Bermejala - Pluviometro	6.86
		10	Escuela Rural El Boqueron	6.86
		211	La Ladera	6.86
		48	Escuela Rural Santa Angela	6.86
		45	AMVA	6.86
		324	E.R Jamundi - Pluviografica	6.1
		184	Miraflores	6.1
		434	Museo de Antioquia - Pluviografica	6.1
		394	Deprimido los musicos - Pluviografica	5.84
		499	El Pacífico - Pluviometro	5.84
		35	I.E Joaquin Vallejo Arbelaez	5.59
23	Instituto Jorge Robledo	5.33		
447	Deprimido San Juan Con Av Ferrocarril - Pluviografica	5.08		

Teléfono: (604) 403 88 70 | Correo: contacto@siata.gov.co

Torre SIATA: Calle 50 # 71-147 | Sede Investigación y Desarrollo: Cra. 48a # 10 Sur -123, Medellín - Colombia

IMÁGENES DEL RADAR METEOROLÓGICO

FECHA: 2022-02-22

EVENTO N: 2477

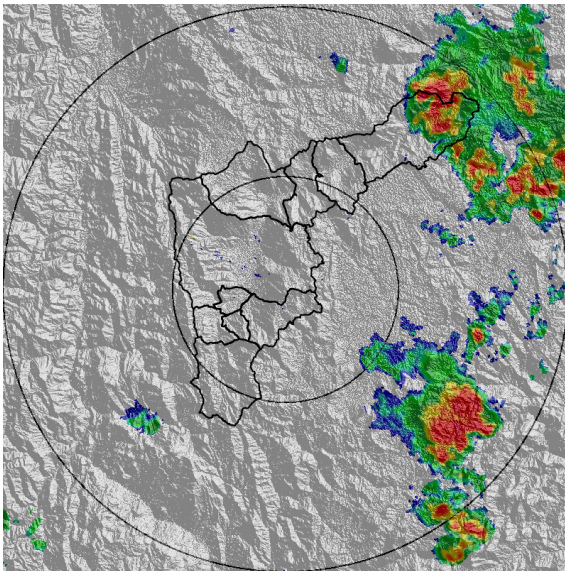

(a) 2022-02-22 19:31

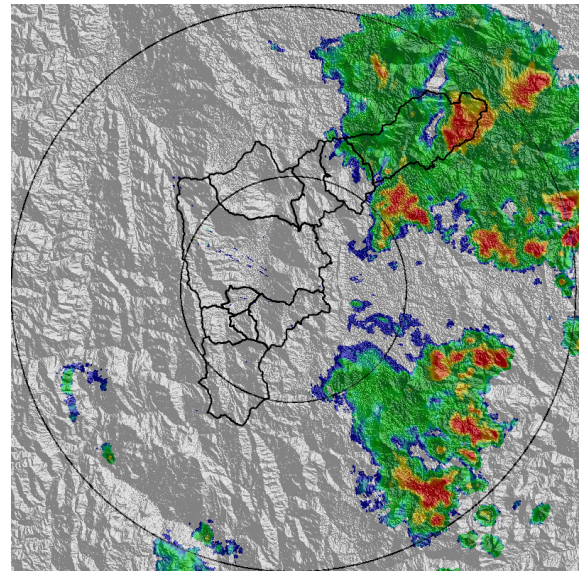

(b) 2022-02-22 20:18

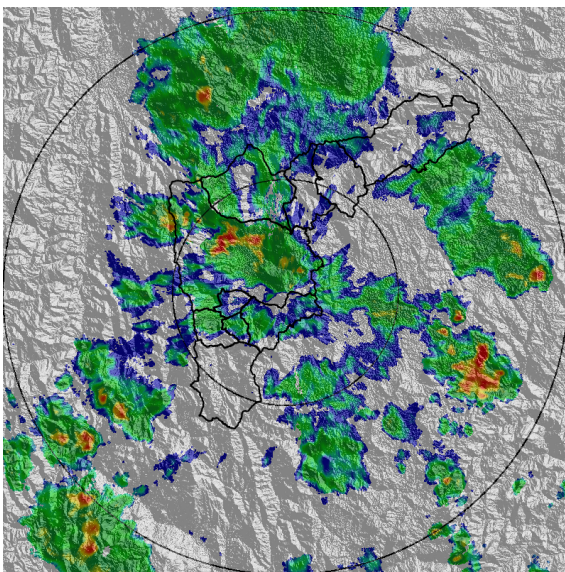

(c) 2022-02-22 21:57

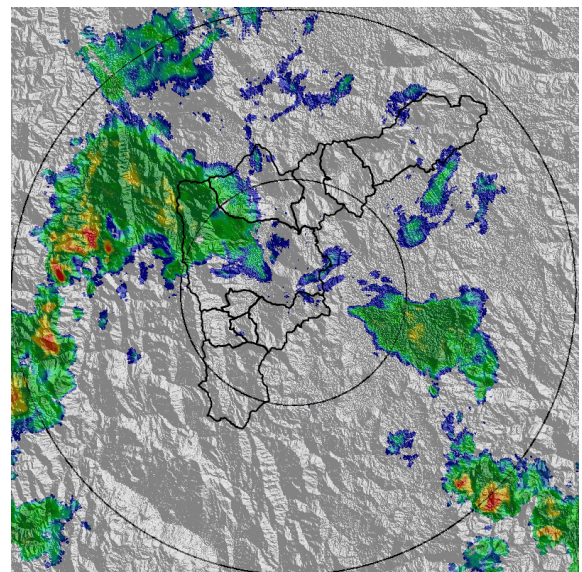

(d) 2022-02-22 22:54

Teléfono: (604) 403 88 70 | Correo: contacto@siata.gov.co

Torre SIATA: Calle 50 # 71-147 | Sede Investigación y Desarrollo: Cra. 48a # 10 Sur -123, Medellín - Colombia



SISTEMA DE ALERTA TEMPRANA DE MEDELLÍN Y EL VALLE DE ABURRÁ  
 Proyecto del Área Metropolitana del Valle de Aburrá

MAPA ACUMULADO

FECHA: 2022-02-22

EVENTO N: 2477

Los mayores acumulados se registraron sobre las cuencas de la Q. Santiago con valores de hasta 65 mm.

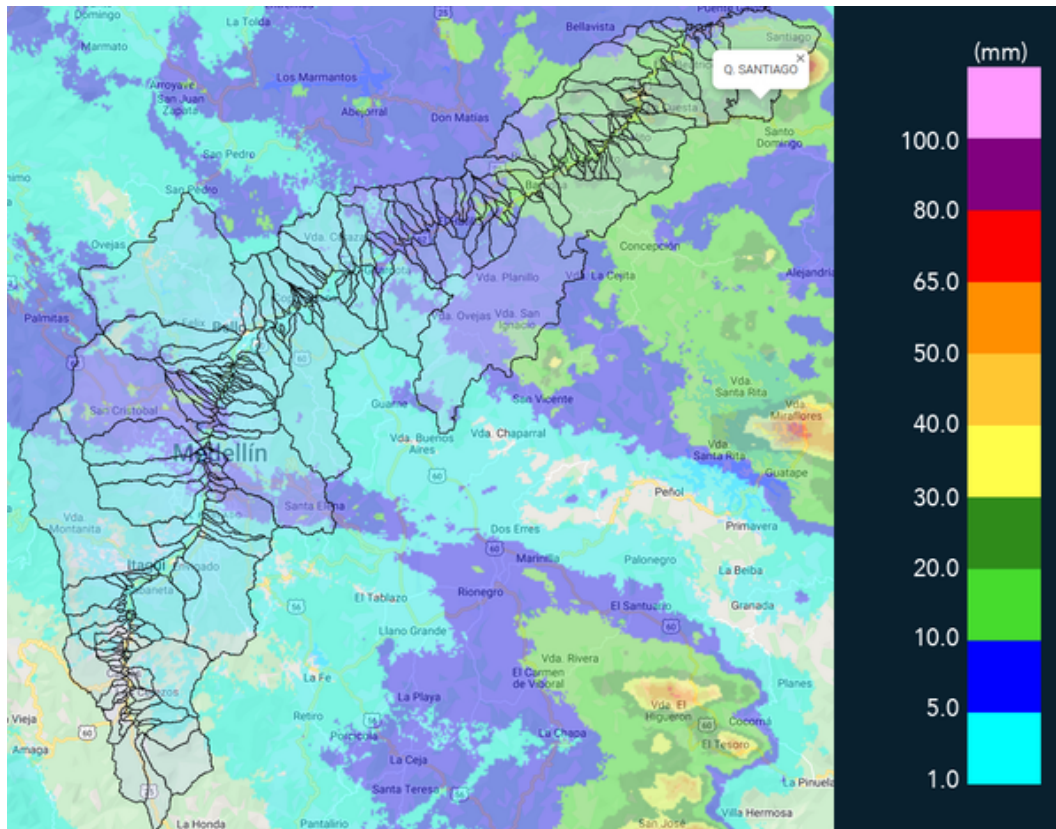

(e) Mapa de acumulados de lluvia radar durante el evento

Teléfono: (604) 403 88 70 | Correo: contacto@siata.gov.co

Torre SIATA: Calle 50 # 71-147 | Sede Investigación y Desarrollo: Cra. 48a # 10 Sur -123, Medellín - Colombia

RESUMEN REDES DE MONITOREO

FECHA: 2022-02-22

EVENTO N: 2477

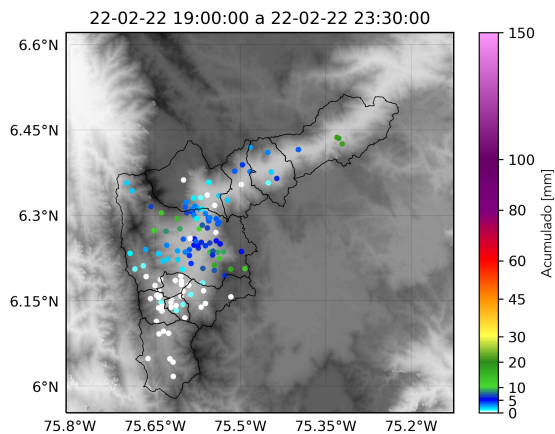

(f) Boletín Precipitación

Elaborado por: Mac Muñoz - Valeria Gil - Jeison Pineda  
 Área Operacional  
 Sistema de Alerta Temprana  
[www.siat.gov.co](http://www.siat.gov.co) / @siatamedellin  
 Teléfono: 4341987 - 4341993

Teléfono: (604) 403 88 70 | Correo: [contacto@siata.gov.co](mailto:contacto@siata.gov.co)

Torre SIATA: Calle 50 # 71-147 | Sede Investigación y Desarrollo: Cra. 48a # 10 Sur -123, Medellín - Colombia