

REGISTRO DE EVENTOS DE PRECIPITACIÓN

FECHA: 2021-11-03	EVENTO N: 2388
-------------------	----------------

Caracterización de los eventos		Estaciones que registraron el evento		
Fecha inicio: 2021-11-03	Hora inicio: 12:00:00	N°	Nombre de la estación	Acumulado (mm)
Fecha fin: 2021-11-03	Hora fin: 20:30:00	395	La harenala santa Maria- Pluviografica	38.86
Duración evento	8 horas 30 min	4	I.E Hector Rogelio Montoya	23.37
Mayor intensidad de lluvia		23	Instituto Jorge Robledo	21.08
Magnitud	94.49 mm/hora Hora: 17:27:00	74	Edificio Gaspar de Rodas - Bello	20.57
Estación	37. Liceo Fernando Velez	18	Escuela El Salado	19.56
Municipio	Bello, Comuna 05	392	Universidad San buenaventura - Pluviografica	17.53
Mayor registro de lluvia acumulada		30	Salon Social Barbosa	14.22
Magnitud	38.86 mm	37	Liceo Fernando Velez	13.97
Estación	395. La harenala santa Maria- Pluviografica	43	Escuela Rural Quebrada Larga	13.72
Municipio	Itagui	378	Edificio camacol - Pluviografica	12.19
Descripción del evento de precipitación		324	E.R Jamundi - Pluviografica	12.19
<p>El evento se caracterizó por el ingreso de humedad desde el occidente de antioquia, al valle de Aburrá. Inicialmente se registraron lluvias de baja intensidad sobre el occidente de Medellín y se fueron intensificando y desplazando hacia el oriente incidiendo en el municipio de Bello. En toda la tarde se registraron lluvias dispersas de moderada a alta intensidad predominantemente sobre el occidente de Medellín, centro y en el municipio de La Estrella e Itagüí y Barbosa donde fue registrado el mayor acumulado durante el evento. Las lluvias continuaron desplazándose en sentido nororiente con intensidades moderadas a altas sobre la parte norte del Valle hasta disiparse y salir del Valle en su recorrido.</p>		51	Represa La Garcia	12.19
		466	Argos Km1 Medellin-Bogota	12.19
		278	Vereda Potrerito - Pluviografica	10.92
		234	I.E Manuel Jose Caicedo - Pluviometro	10.92
		328	Universidad EIA - Envigado - Pluviografica	9.91
		320	Palmitas potrera - Pluvio	9.65
		189	Q. La Sanin - Pluviografica	9.65
		70	Indural Km6 Medellin-Bogota	9.4
		154	Centro de desarrollo infantil pequenos exploradores	9.14
		394	Deprimido los musicos - Pluviografica	8.89
		76	I.E. Fontidueno	8.38
		12	I.E Concejo de Medellin	7.62
		5	I.E Santa Elena	7.11
		10	Escuela Rural El Boqueron	6.86
		434	Museo de Antioquia - Pluviografica	5.84

IMÁGENES DEL RADAR METEOROLÓGICO

FECHA: 2021-11-03

EVENTO N: 2388

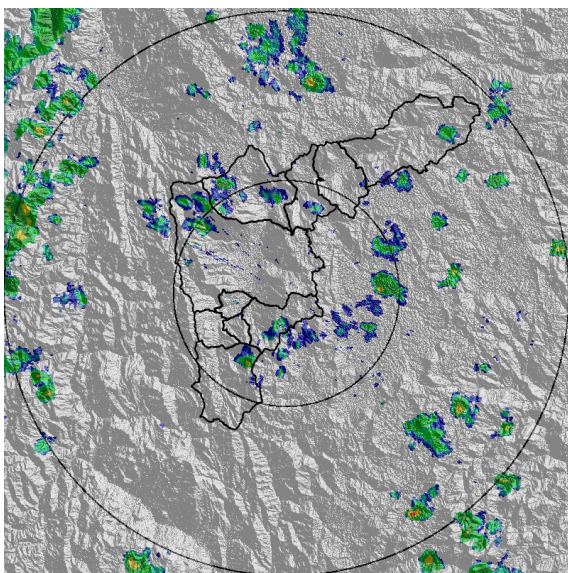

(a) 2021-11-03 12:02

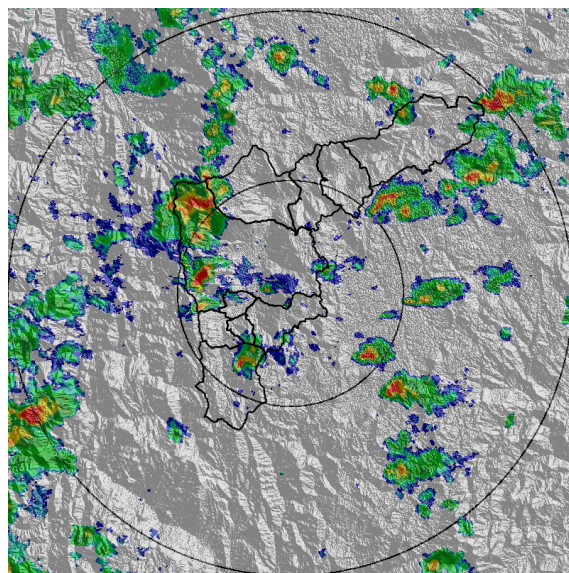

(b) 2021-11-03 13:36

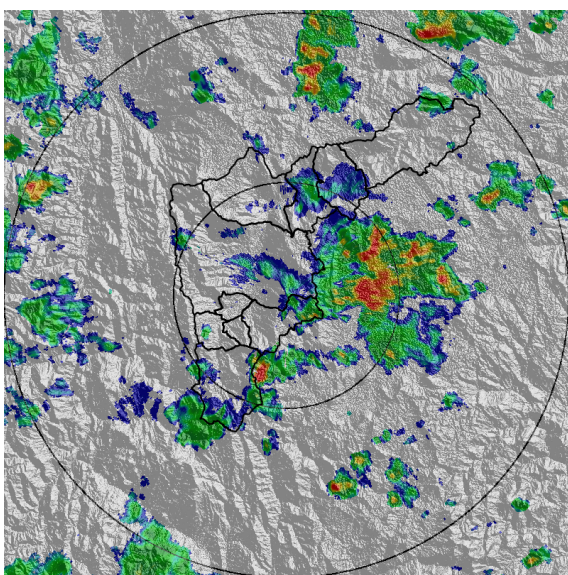

(c) 2021-11-03 14:54

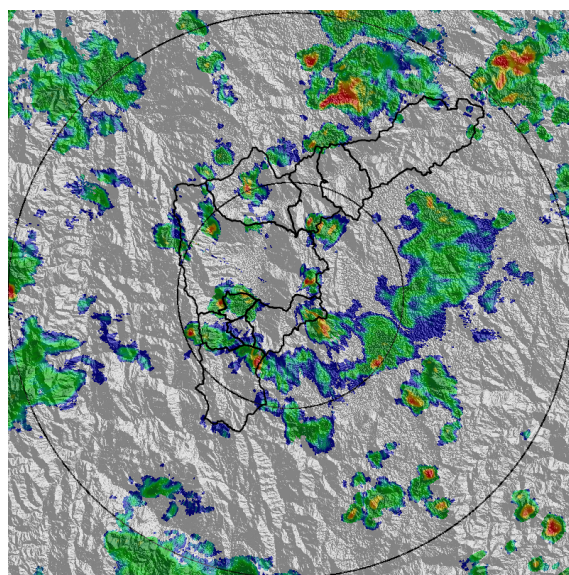

(d) 2021-11-03 15:51

Teléfono: (604) 403 88 70 | Correo: contacto@siata.gov.co

Torre SIATA: Calle 50 # 71-147 | Sede Investigación y Desarrollo: Cra. 48a # 10 Sur -123, Medellín - Colombia

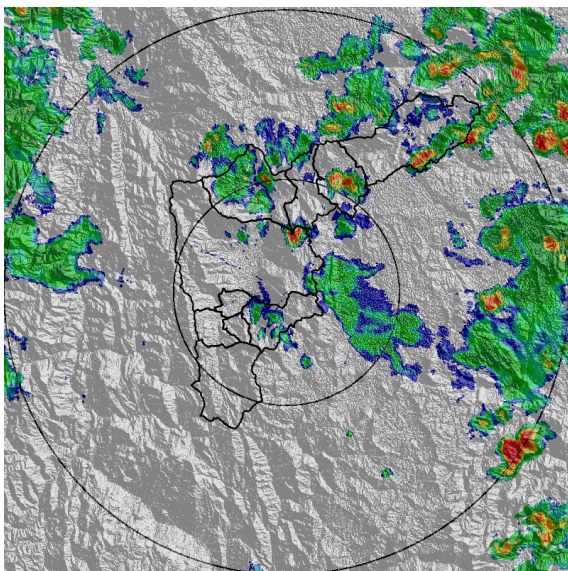

(e) 2021-11-03 16:53

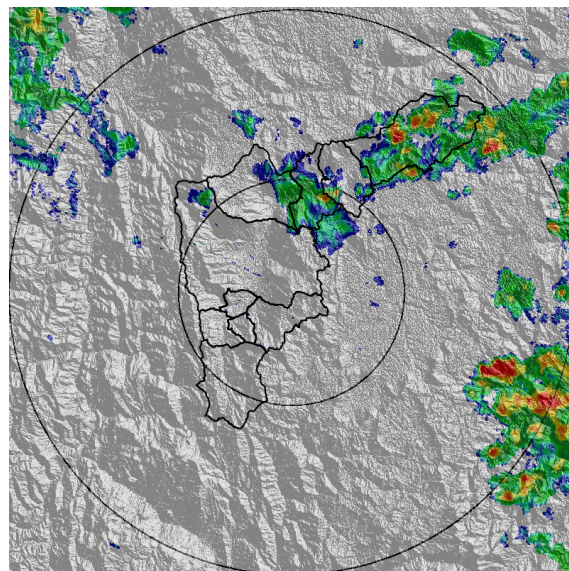

(f) 2021-11-03 18:01

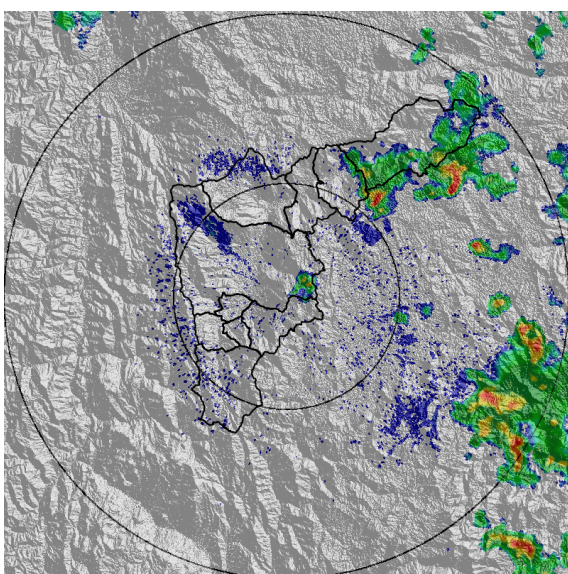

(g) 2021-11-03 19:13

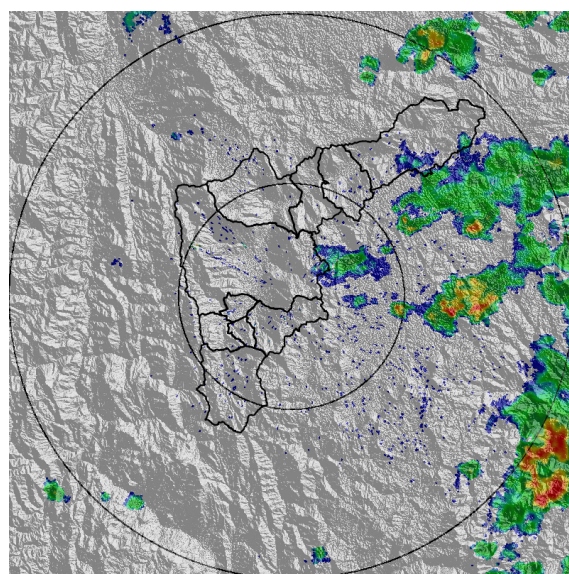

(h) 2021-11-03 20:26

Teléfono: (604) 403 88 70 | Correo: contacto@siata.gov.co

Torre SIATA: Calle 50 # 71-147 | Sede Investigación y Desarrollo: Cra. 48a # 10 Sur -123, Medellín - Colombia

MAPA ACUMULADO

FECHA: 2021-11-03

EVENTO N: 2388

Se registraron sobre la cuenca de la quebrada Ovejas, entre Barbosa y San Vicente, con valores cercanos a los 30 mm.

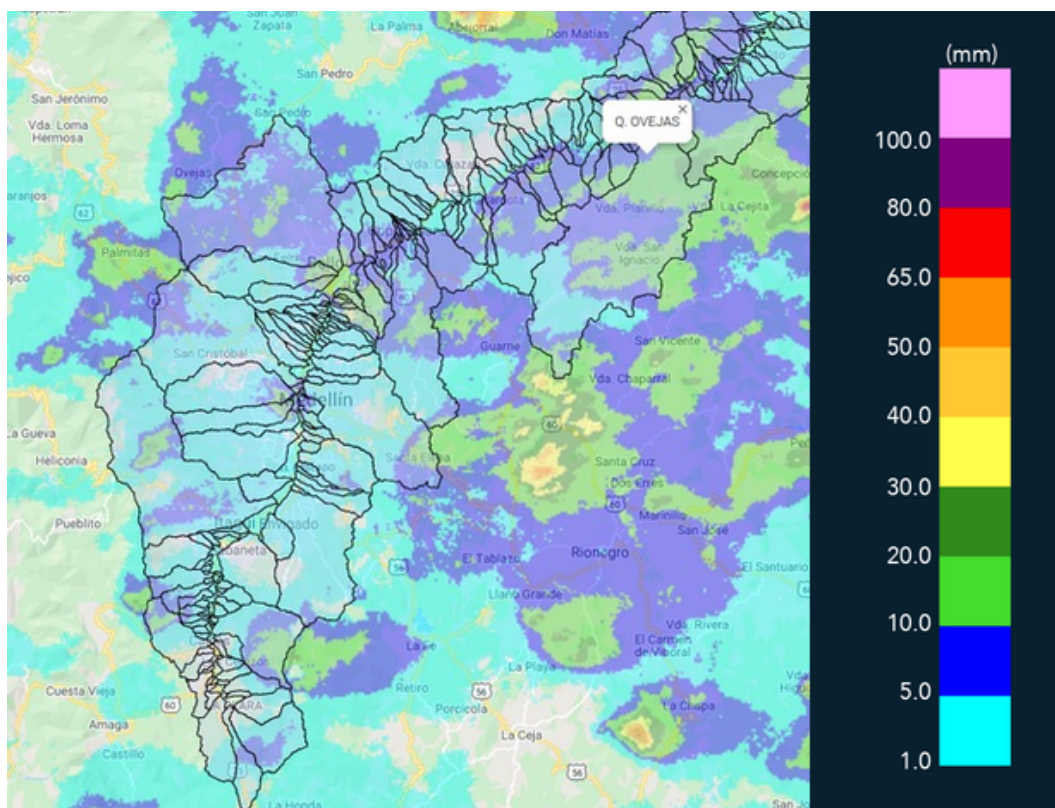

(i) Mapa de acumulados de lluvia radar durante el evento

Teléfono: (604) 403 88 70 | Correo: contacto@siata.gov.co

Torre SIATA: Calle 50 # 71-147 | Sede Investigación y Desarrollo: Cra. 48a # 10 Sur -123, Medellín - Colombia

MAPA DESCARGAS ELÉCTRICAS

FECHA: 2021-11-03

EVENTO N: 2388

Se registraron en total 10 descargas eléctricas en el Valle de Aburrá. En Medellín (6), en Bello(3) y en Girardota (1)



Descargas Eléctricas

Información Satelital: Sensor GLM

Fecha de emisión: 2021-11-03 12:00 a 2021-11-03 20:30

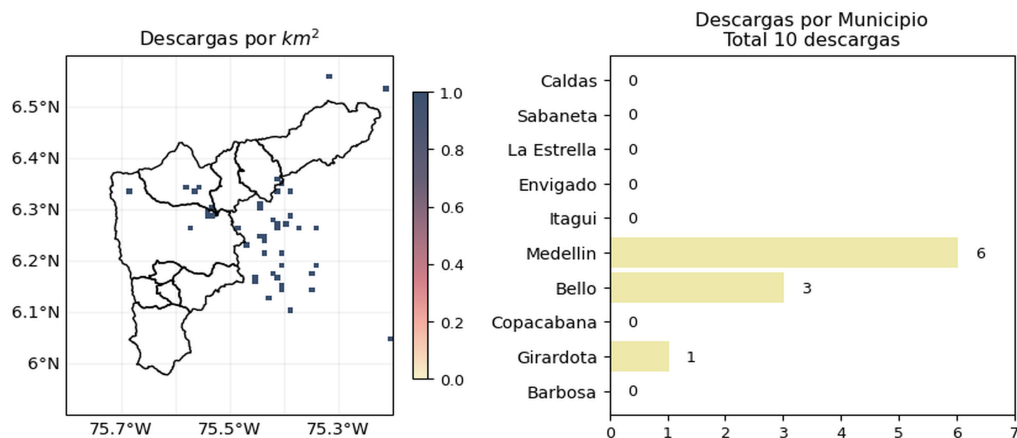





 @siatamedellin | www.siat.gov.co

(j) Mapa de descargas eléctricas durante el evento

Teléfono: (604) 403 88 70 | Correo: contacto@siata.gov.co

Torre SIATA: Calle 50 # 71-147 | Sede Investigación y Desarrollo: Cra. 48a # 10 Sur -123, Medellín - Colombia

RESUMEN DE REGISTROS DE NIVEL				
Estación	Ubicación	Pico de la hidrografa [m]	Fecha y Hora	Máximo nivel de riesgo alcanzado
550. Q. La Magdalena - Alcantarillado Lidar	Medellín - Naranjal	1.498	2021-11-03 14:09:00	Naranja

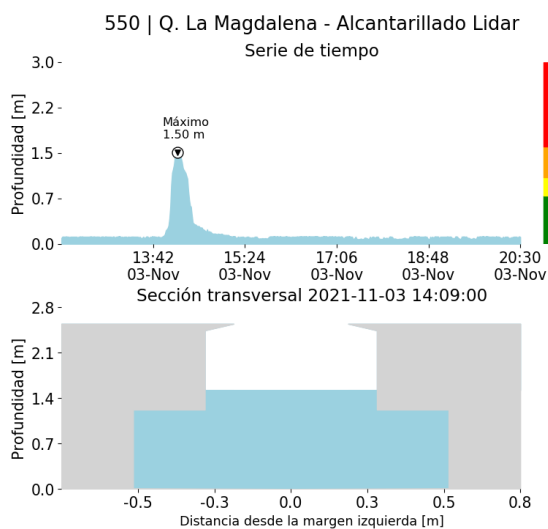

(k)

RESUMEN REDES DE MONITOREO

FECHA: 2021-11-03

EVENTO N: 2388

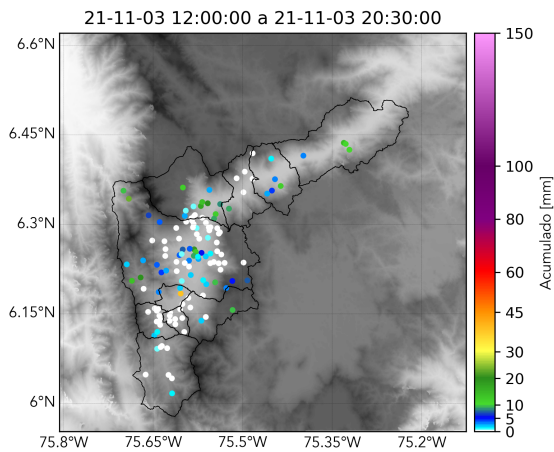

(l) Boletín Precipitación

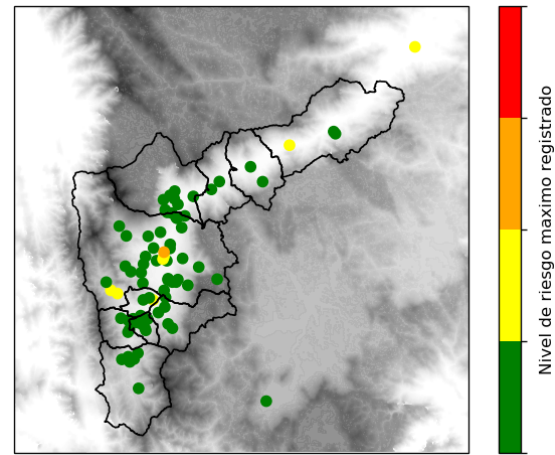

(m) Boletín Nivel

Elaborado por: Laura Villegas - Andres Bilbao - Angelica Jimenez
 Área Operacional
 Sistema de Alerta Temprana
www.siat.gov.co / @siatamedellin
 Teléfono: 4341987 - 4341993

Teléfono: (604) 403 88 70 | Correo: contacto@siata.gov.co

Torre SIATA: Calle 50 # 71-147 | Sede Investigación y Desarrollo: Cra. 48a # 10 Sur -123, Medellín - Colombia