

REGISTRO DE EVENTOS DE PRECIPITACIÓN			
FECHA: 2021-10-06		EVENTO N: 2360	
Caracterización de los eventos		Estaciones que registraron el evento	
Fecha inicio: 2021-10-06	Hora inicio: 17:00:00	N°	Nombre de la estación
Fecha fin: 2021-10-07	Hora fin: 01:00:00		Acumulado (mm)
Duración evento	8 horas 00 min	3	Escuela Rural Yarumalito
Mayor intensidad de lluvia		18	Escuela El Salado
Magnitud	82.3 mm/hora Hora: 20:25:00	323	Acueducto Hatillo - Pluviografica
Estación	43. Escuela Rural Quebrada Larga	383	Salinas Caldas - Pluviografica
Municipio	Medellin	43	Escuela Rural Quebrada Larga
Mayor registro de lluvia acumulada		52	Centro Veterinario y de Zootecnia CES
Magnitud	25.4 mm	61	Planta de Agua Bocatoma
Estación	3. Escuela Rural Yarumalito	328	Universidad EIA - Envigado - Pluviografica
Municipio	Medellin	51	Represa La Garcia
Descripción del evento de precipitación		47	Villa Nueva Sede La Luz
<p>El evento comenzó a las 17:00 con el ingreso de pequeños núcleos de precipitación de moderada intensidad hacia el norte del Valle a la altura de Barbosa, provenientes del oriente del territorio. Al entrar al Valle, la mayoría de los núcleos de moderada a alta intensidad, perdían su fuerza y entraban al Valle con moderadas a bajas intensidades. Esta dinámica continuó durante toda la noche cubriendo en su totalidad al Valle y en horas de la madrugada, el sistema en su desplazamiento hacia el occidente, termina por disiparse a la par que salía del Valle con bajas intensidades.</p>		72	Jose Miguel de Restrepo
		66	I.E San Andres (Sede El Socorro)
		127	I.E. Manuel Jose Sierra - Sede la Holanda
		324	E.R Jamundi - Pluviografica
		40	I.E Ciro Mendia
		33	Santa Maria Goretti
		320	Palmitas potrera - Pluvio
		146	Club del adulto mayor - Sabaneta
		334	Manuel Mejia Vallejo - pluviografica
		62	Gimnasio Cantabria
		278	Vereda Potrerito - Pluviografica
		23	Instituto Jorge Robledo
		275	Q. La loca El cafetal - Pluvio
		558	La Bermejala - Pluviometro
		481	Hospital La Estrella - Pluviografica
		548	El Plebiscito - Pluviometro
		288	Colegio Waldorf - Pluviografica
		31	Colegio Jose Manuel Sierra
		389	Manga Arriba - Pluviometro
		540	Finca Altamira - Pluviometro
4	I.E Hector Rogelio Montoya		
74	Edificio Gaspar de Rodas - Bello		
64	Ecoparque La Romera		
241	Sede Social Picacho Las Vegas		
30	Salon Social Barbosa		

IMÁGENES DEL RADAR METEOROLÓGICO

FECHA: 2021-10-06

EVENTO N: 2360

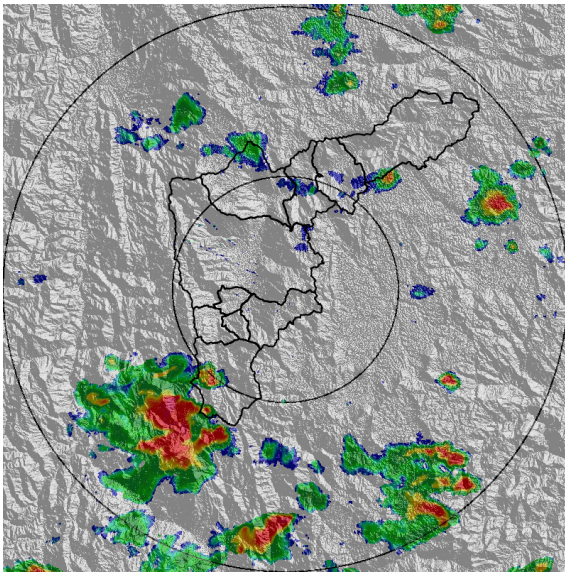

(a) 2021-10-06 17:00

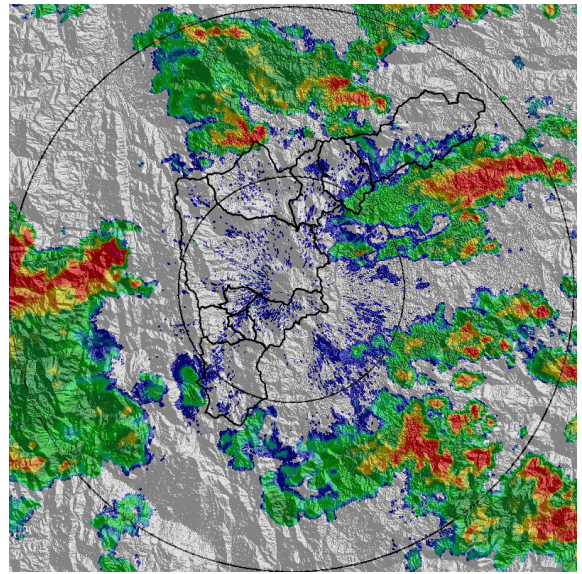

(b) 2021-10-06 18:34

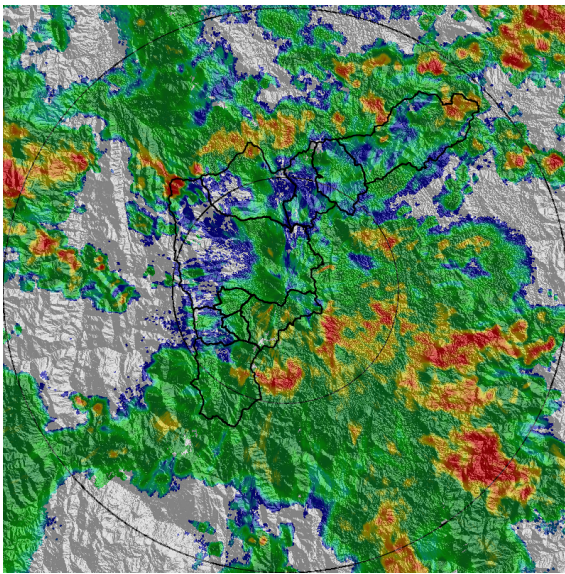

(c) 2021-10-06 19:51

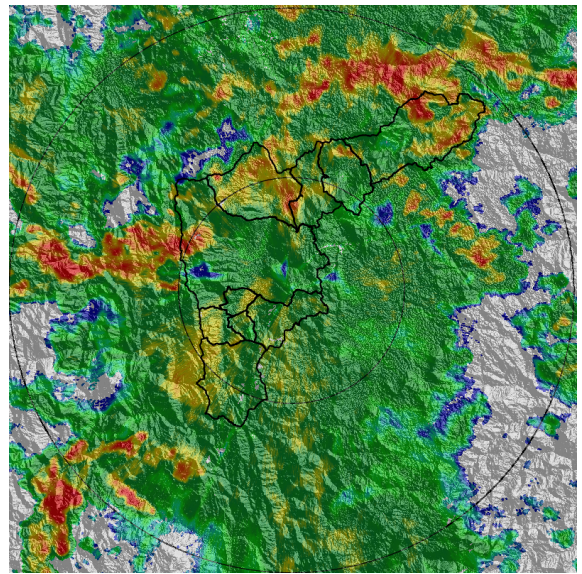

(d) 2021-10-06 20:59

Teléfono: (+57 4) 403 8870 | Correo: [contacto@siata.gov.co](mailto:contacto@siata.gov.co)  
 Torre SIATA: Calle 50 #71-147 | Sede Investigación y Desarrollo: Cr 48a #10sur-123, Medellín - Colombia

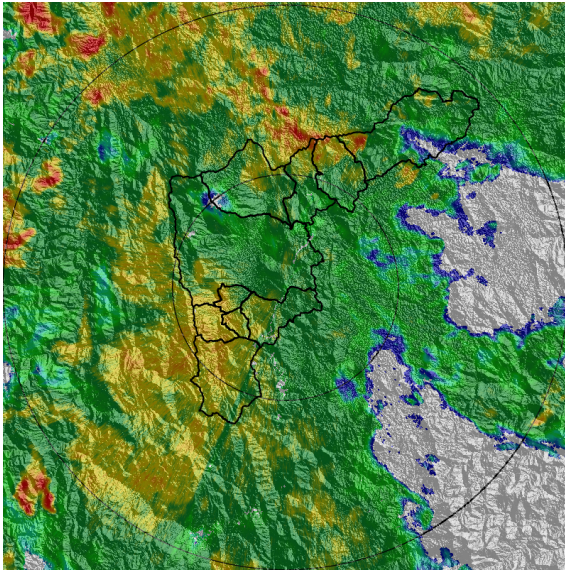

(e) 2021-10-06 21:46

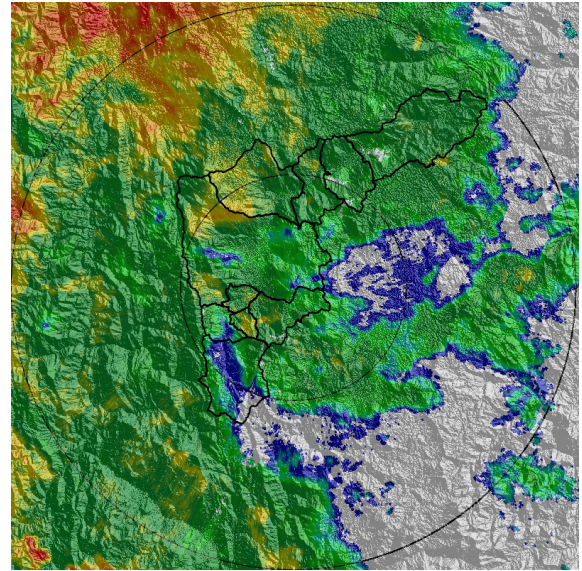

(f) 2021-10-06 22:38

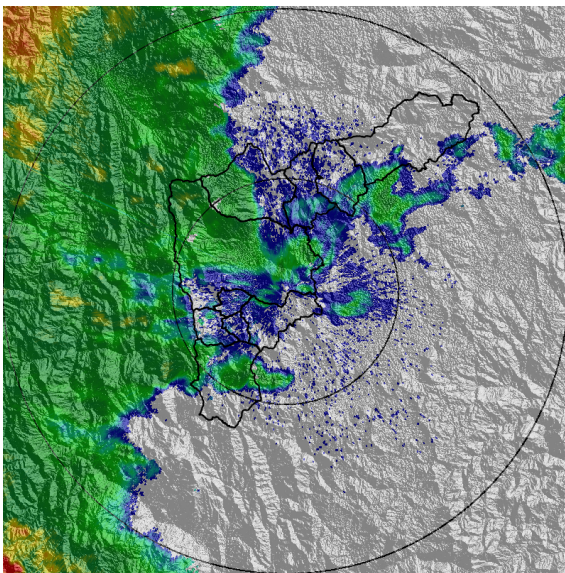

(g) 2021-10-06 23:35

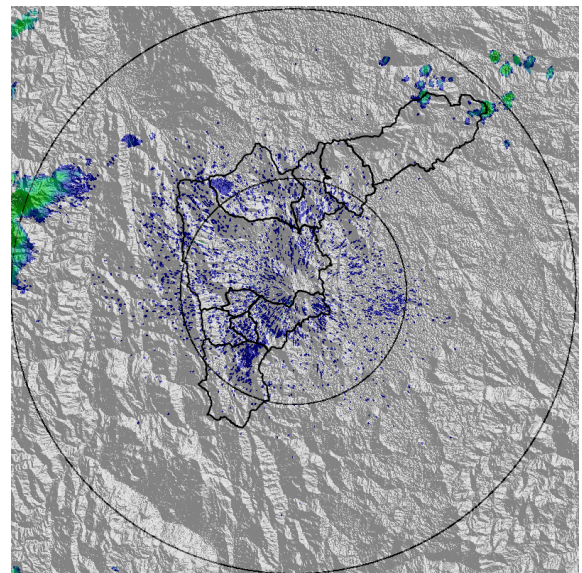

(h) 2021-10-07 00:58

MAPA ACUMULADO

FECHA: 2021-10-06

EVENTO N: 2360

Se registraron valores máximos cercanos a los 30 mm sobre las cuencas de las quebradas Doña María (Medellín), La Garcia (Bello) y La Correa (Girardota). El resto del valle no superó los 20 mm.

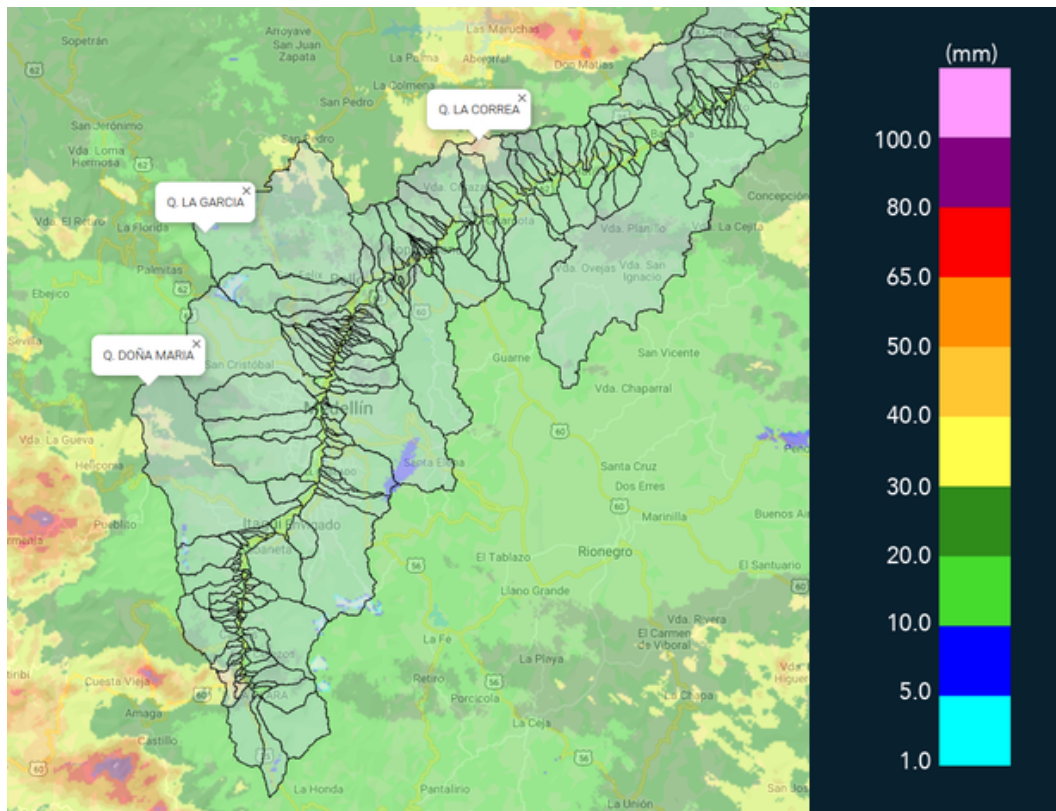

(i) Mapa de acumulados de lluvia radar durante el evento

MAPA DESCARGAS ELÉCTRICAS

FECHA: 2021-10-06

EVENTO N: 2360

Se registraron 31 descargas eléctricas: 13 en Medellín, 13 en Barbosa y 4 en Caldas.



### Descargas Eléctricas

Información Satelital: Sensor GLM

Fecha de emisión: 2021-10-06 17:00 a 2021-10-07 01:00

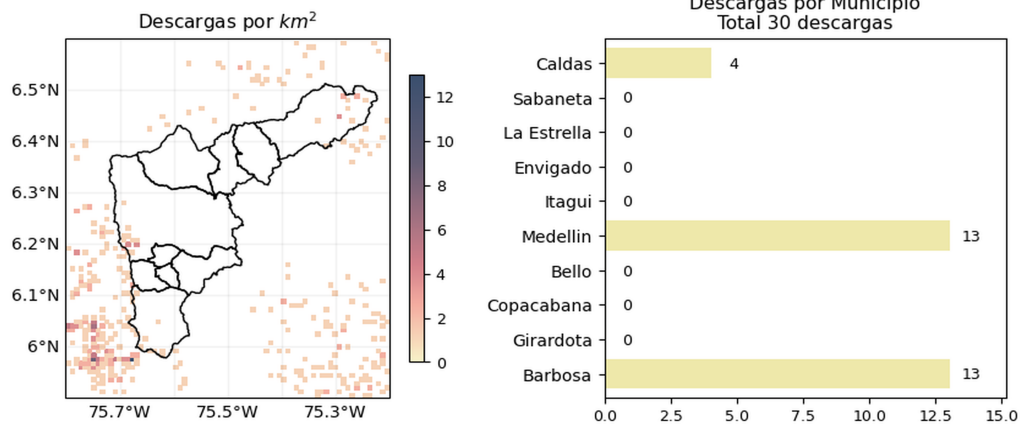



[@siatamedellin](https://twitter.com/siatamedellin) | [www.siatata.gov.co](http://www.siatata.gov.co)

(j) Mapa de descargas eléctricas durante el evento

RESUMEN REDES DE MONITOREO

FECHA: 2021-10-06

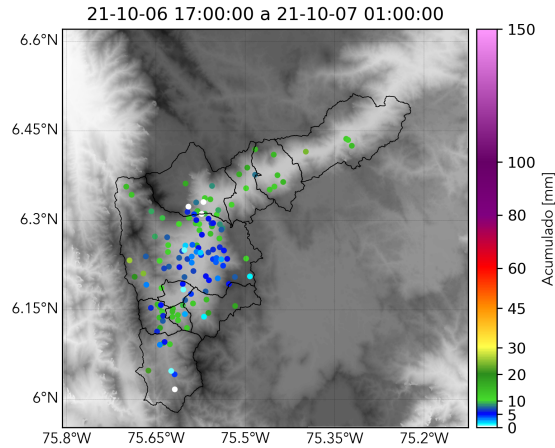
EVENTO N: 2360



(k) Boletín Precipitación

Elaborado por: Andrés Bilbao - Laura Villegas - Angelica Jimenez  
 Área Operacional  
 Sistema de Alerta Temprana  
[www.siatamedellin.gov.co](http://www.siatamedellin.gov.co) / @siatamedellin  
 Teléfono: 4341987 - 4341993