

Evolución del evento: Imágenes Reflectividad Filtrada

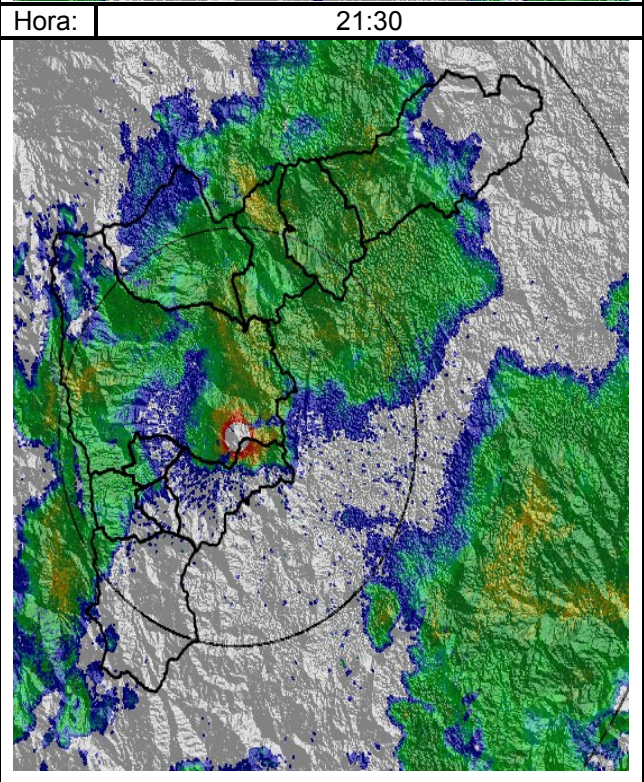

Respuesta estación 93.

Respuesta estación 99.

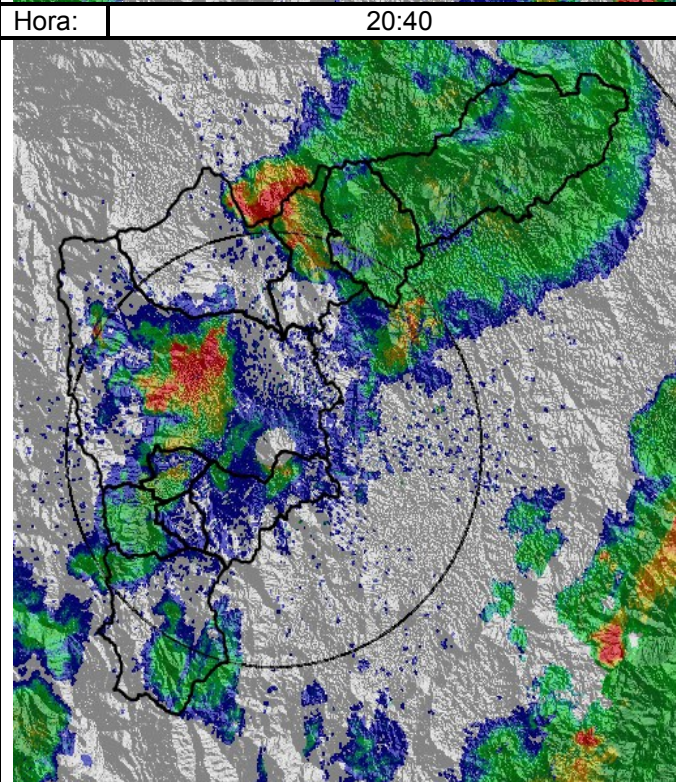
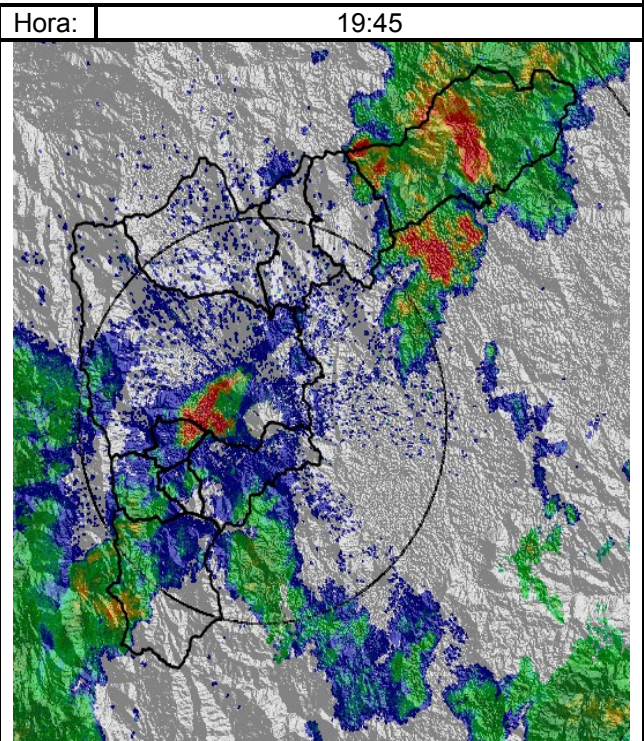
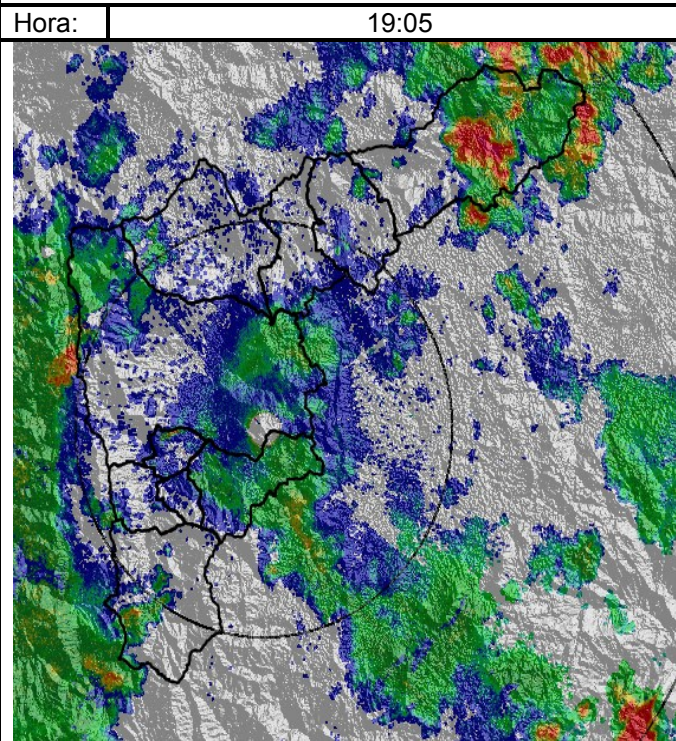
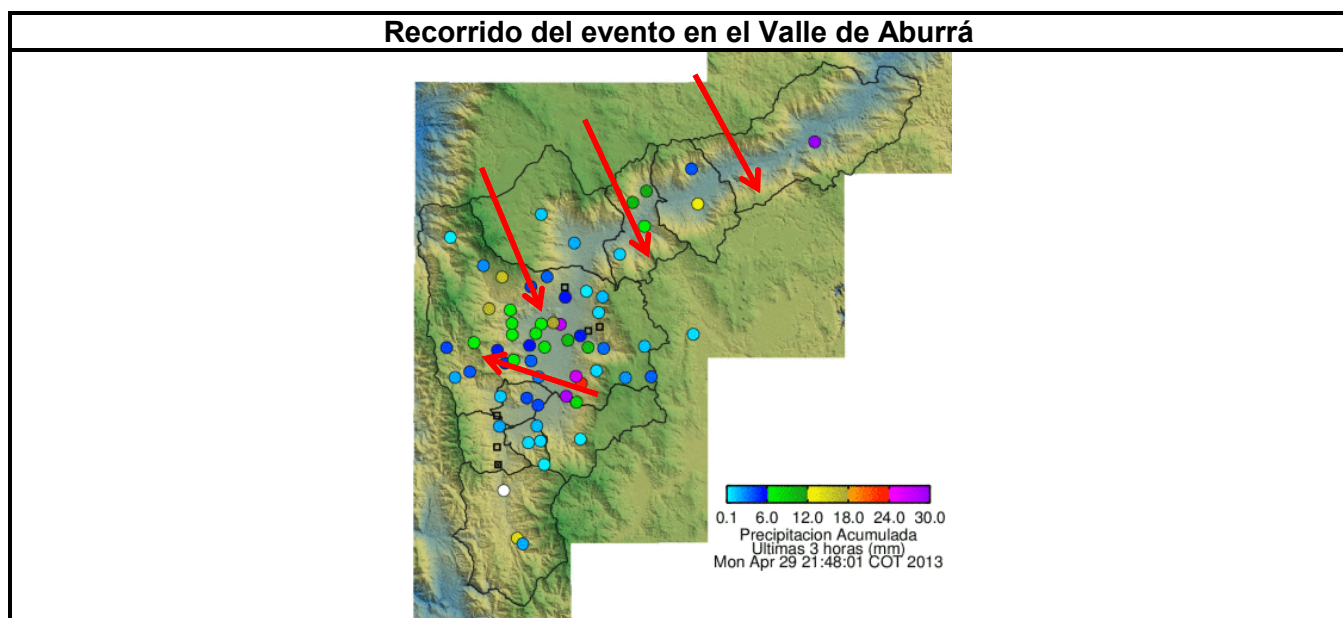
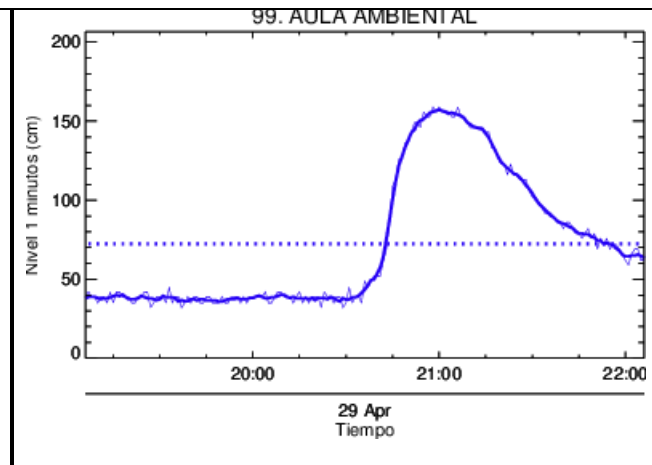
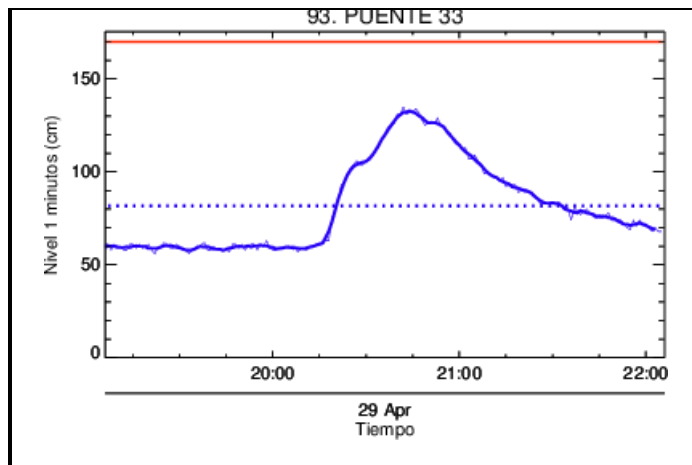

RESUMEN REGISTROS DE NIVEL					
Estación	Banca llena	Nivel base medio	Pico de la hidrógrafa	Hora	% Banca llena
93. Puente la 33	170 cm	60 cm	135 cm	20:50	79%
94. Puente La Aguacatala	235 cm	57 cm	105 cm	20:40	44%
99. Aula Ambiental	330 cm	50 cm	160 cm	21:00	48%

Elaborado por: Esneider Zapata Atehortúa.

Área Operacional

Sistema de Alerta Temprana

www.siat.gov.co / @siatamedellin

Teléfono: 4341987 - 4341993



Contrato de Ciencia y Tecnología No. CD 239 de 2012 ejecutado por la Universidad Eafit para el Área Metropolitana del Valle de Aburrá y la Alcaldía de Medellín, con el apoyo de EPM e ISAGEN.