

REGISTRO DE EVENTOS DE PRECIPITACIÓN

FECHA: 2021-09-06

EVENTO N: 2332

Caracterización de los eventos		Estaciones que registraron el evento		
Fecha inicio: 2021-09-06	Hora inicio: 22:41:00	N°	Nombre de la estación	Acumulado (mm)
Fecha fin: 2021-09-07	Hora fin: 04:35:00	21	Escuela Rural San Jose de la Montana	26.42
Duración evento	5 horas 54 min	433	Salada Parte Alta - Pluviografica	25.65
Mayor intensidad de lluvia		14	Escuela El Triunfo	24.64
Magnitud	118.87 mm/hora Hora: 01:07:00	121	I.E Barrio Paris	24.64
Estación	21. Escuela Rural San Jose de la Montana	9	Instituto Pedro Justo Berrio	23.62
Municipio	Medellin	28	Liceo Salazar y Herrera	22.86
Mayor registro de lluvia acumulada		12	I.E Concejo de Medellin	22.61
Magnitud	26.42 mm	54	I.E Juan Maria Cespedes	22.1
Estación	21. Escuela Rural San Jose de la Montana	7	Escuela Republica de Cuba	20.83
Municipio	Medellin	8	Escuela CEDEPRO	20.32
Descripción del evento de precipitación		383	Salinas Caldas - Pluviografica	20.07
<p>El evento inicia el 06-09-2021 con el ingreso por el sur de lluvias de moderada - alta intensidad en Caldas, estas precipitaciones provenian de un sistema formado a las afueras del Valle. Posteriormente, el sistema se extiende e ingresa a Envigado, La Estrella, Sabaneta y Barbosa con moderada - baja intensidad. Rápidamente. en su desplazamiento hacia el occidente, las lluvias cubrían la totalidad del Valle con moderada intensidad. Durante gran parte de la madrugada persisten con moderada intensidad y en su desplazamiento pierden extensión e intensidad hasta finalmente disiparse por completo a las 04:35 del 07-09-2021.</p>		456	Pluviómetro Arenys de mar	19.81
		74	Edificio Gaspar de Rodas - Bello	19.56
		20	Fundacion Hogares Claret	19.3
		282	La isla - Pluviografica	19.3
		23	Instituto Jorge Robledo	18.54
		33	Santa Maria Goretti	18.29
		241	Sede Social Picacho Las Vegas	18.29
		39	I.E Pedro Octavio Amado	17.53
		89	I.E Pedro Nel	17.27
		61	Planta de Agua Bocatoma	16.0
		37	Liceo Fernando Velez	15.75
		1	Casa de Gobierno Altavista	15.75
		17	Escuela El Corazon	15.75
		515	La Valeria - Caldas	15.75
		62	Gimnasio Cantabria	15.49
		25	Escuela Rural Astilleros	15.24
		48	Escuela Rural Santa Angela	14.99
		18	Escuela El Salado	14.48
		53	Colegio Eduardo Santos	13.72
		29	Escuela Marina Orth	13.21
445	Deprimido San Juan Con La 80 - Pluviografica	12.7		
10	Escuela Rural El Boqueron	12.7		
41	Comisaria El Poblado	12.7		
51	Represa La Garcia	12.45		

Teléfono: (+57 4) 403 8870 | Correo: contacto@siata.gov.co

Torre SIATA: Calle 50 #71-147 | Sede Investigación y Desarrollo: Cr 48a #10sur-123, Medellín - Colombia

IMÁGENES DEL RADAR METEOROLÓGICO

FECHA: 2021-09-06

EVENTO N: 2332

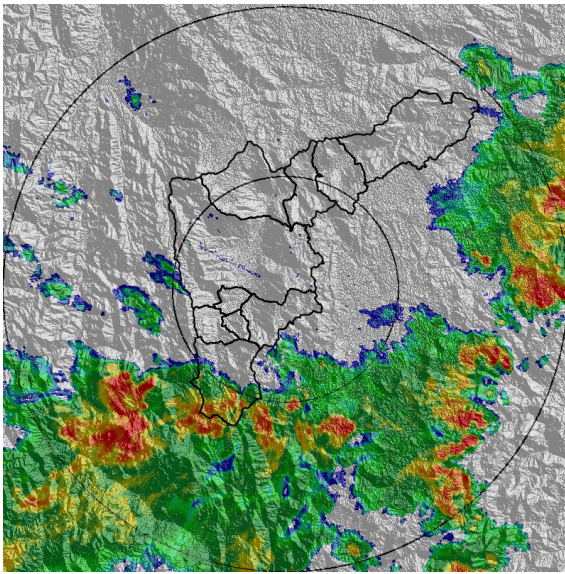

(a) 2021-09-06 23:33

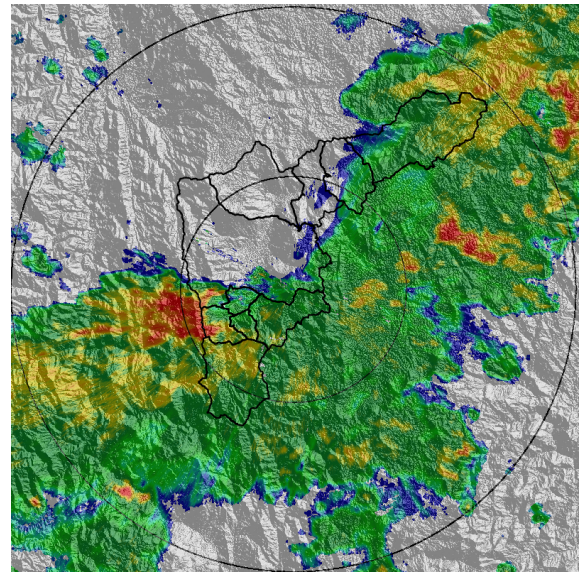

(b) 2021-09-07 00:30

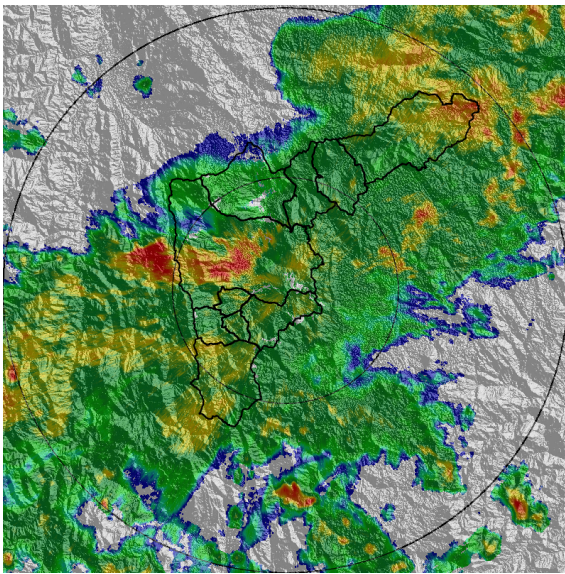

(c) 2021-09-07 00:56

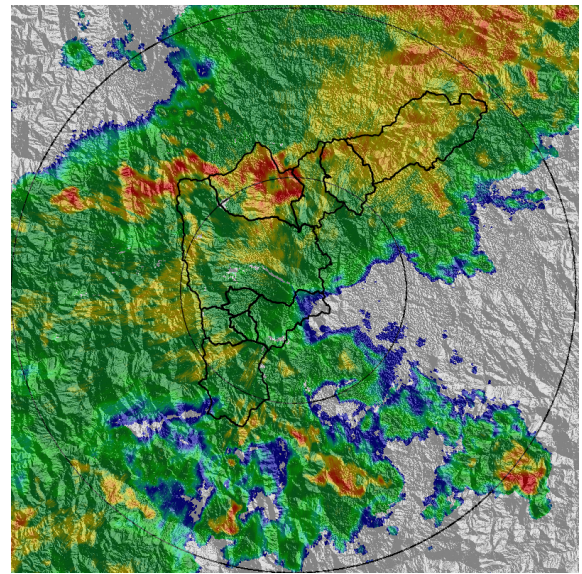

(d) 2021-09-07 01:37

Teléfono: (+57 4) 403 8870 | Correo: [contacto@siata.gov.co](mailto:contacto@siata.gov.co)  
 Torre SIATA: Calle 50 #71-147 | Sede Investigación y Desarrollo: Cr 48a #10sur-123, Medellín - Colombia

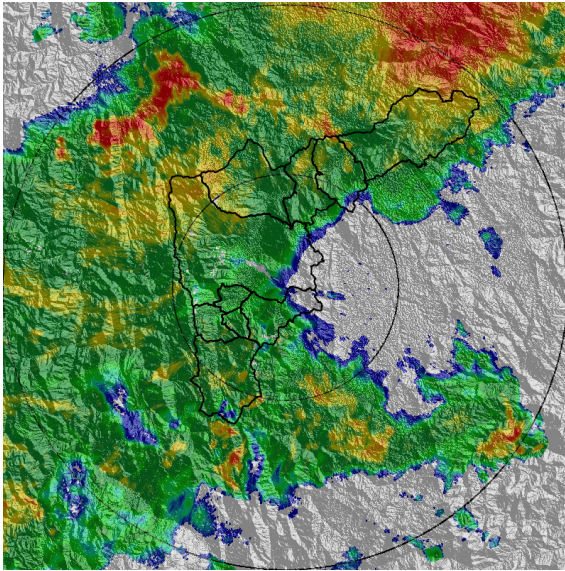

(e) 2021-09-07 02:08

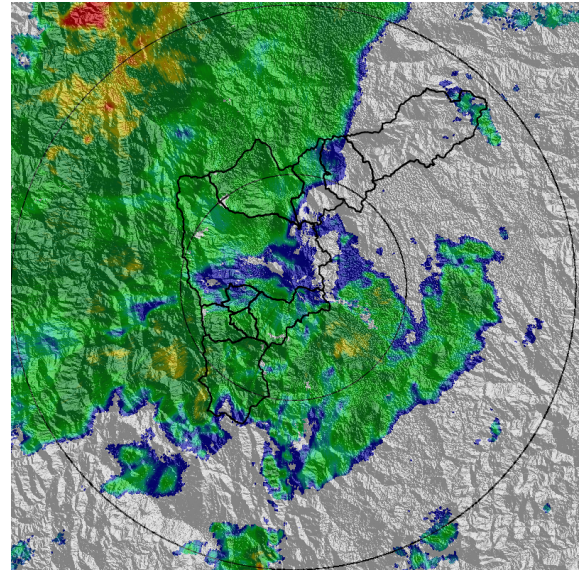

(f) 2021-09-07 03:11

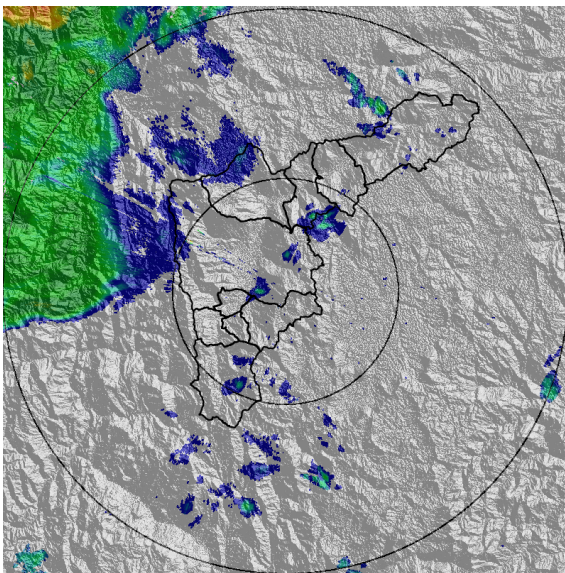

(g) 2021-09-07 04:18

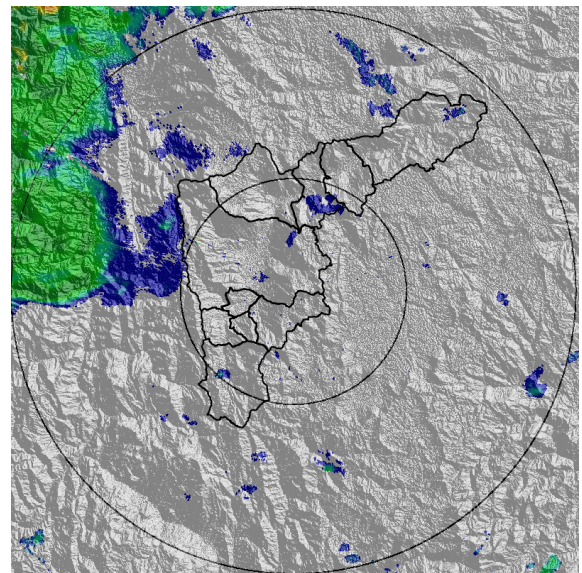

(h) 2021-09-07 04:29

MAPA ACUMULADO

FECHA: 2021-09-06

EVENTO N: 2332

Los mayores acumulados se registraron sobre las cuencas de las quebradas La Iguaná en el municipio de Medellín y La Valeria en el municipio de Caldas con acumulados de hasta 30 mm.

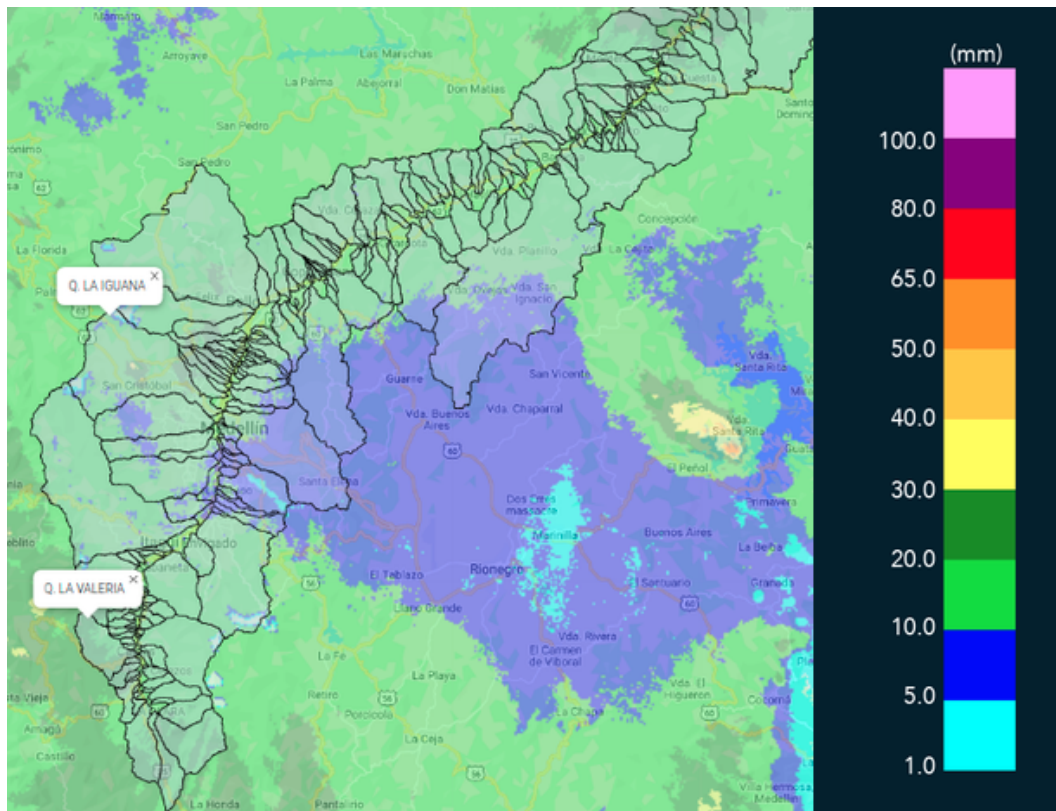

(i) Mapa de acumulados de lluvia radar durante el evento

MAPA DESCARGAS ELÉCTRICAS

FECHA: 2021-09-06

EVENTO N: 2332

Se registraron en total 15 descargas eléctricas: Medellín (13) y Bello (2).



### Descargas Eléctricas

Información Satelital: Sensor GLM

Fecha de emisión: 2021-09-06 22:41 a 2021-09-07 04:35

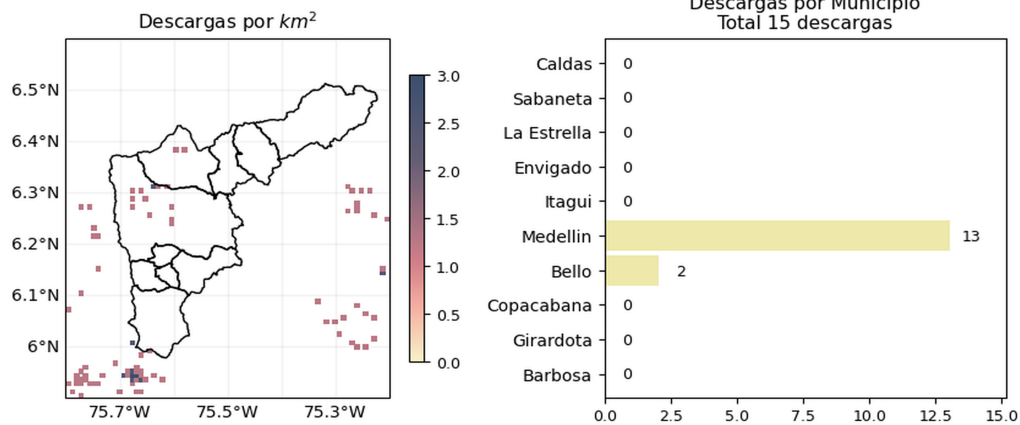





 @siatamedellin | [www.siat.gov.co](http://www.siat.gov.co)

(j) Mapa de descargas eléctricas durante el evento

RESUMEN DE REGISTROS DE NIVEL				
Estación	Ubicación	Pico de la hidrografa [m]	Fecha y Hora	Máximo nivel de riesgo alcanzado
134. Q. La Madera - Nivel	Bello - Barrio Nuevo	1.726	2021-09-07 01:33:00	Naranja
550. Q. La Magdalena - Alcantarillado Lidar	Medellin - Naranjal	2.43	2021-09-07 01:25:00	Rojo
520. Estacion Metro Acevedo	Medellin - La Francia	2.389	2021-09-07 01:49:00	Naranja
135. Q. La loca - Nivel	Bello - San Jose Obrero	0.797	2021-09-07 01:51:00	Naranja
140. Puente Fundadores Copacabana	Copacabana - La Maria	3.234	2021-09-07 02:41:00	Naranja
273. Q. Mal Paso - Nivel	Medellin - El Diamante	0.699	2021-09-07 01:23:00	Naranja
342. Hatillo - Rio Medellin-Aburra	Barbosa - Hatillo	4.627	2021-09-07 04:35:00	Naranja

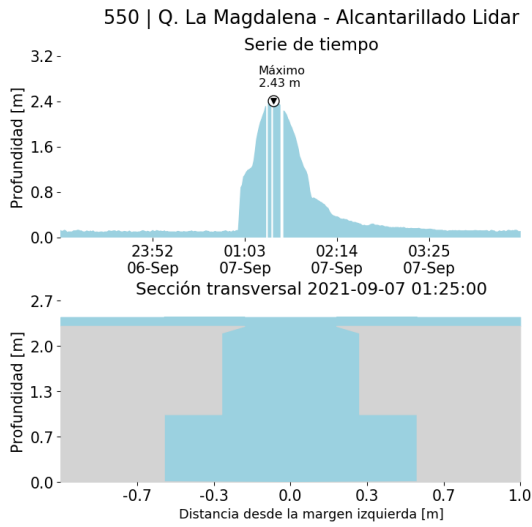

(k)

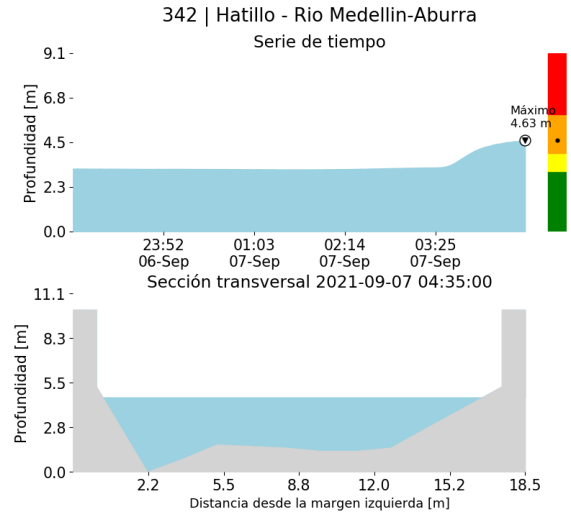

(l)

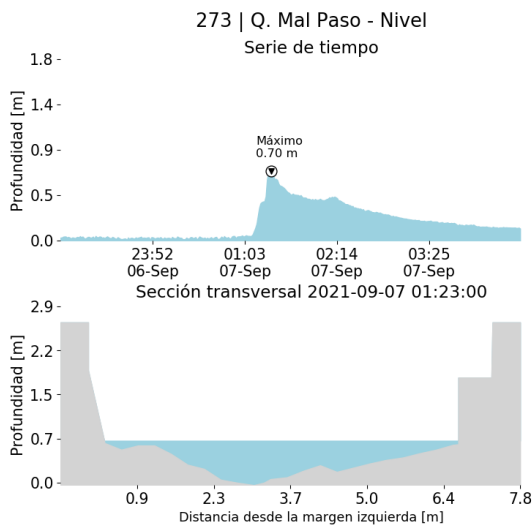

(m)

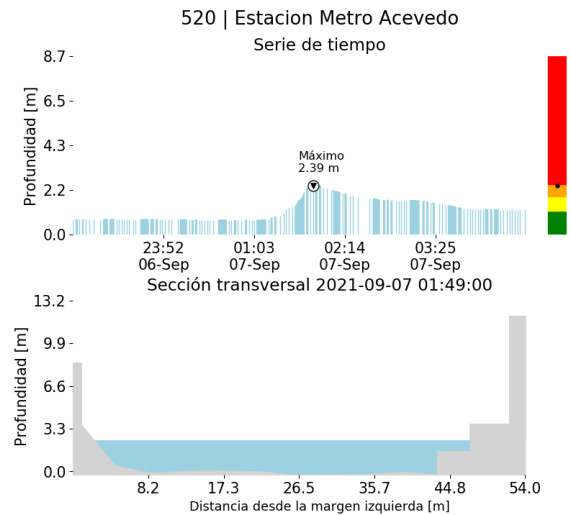

(n)

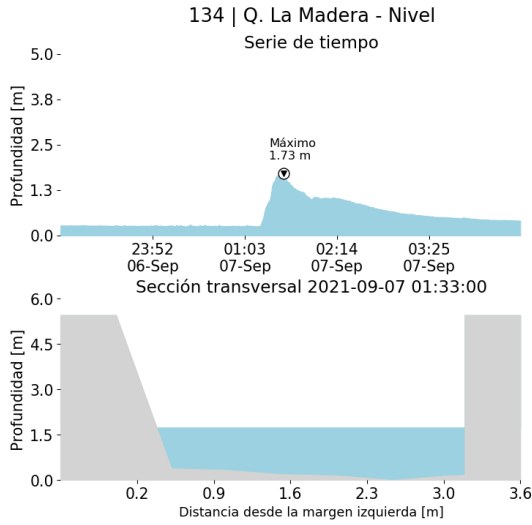

(o)

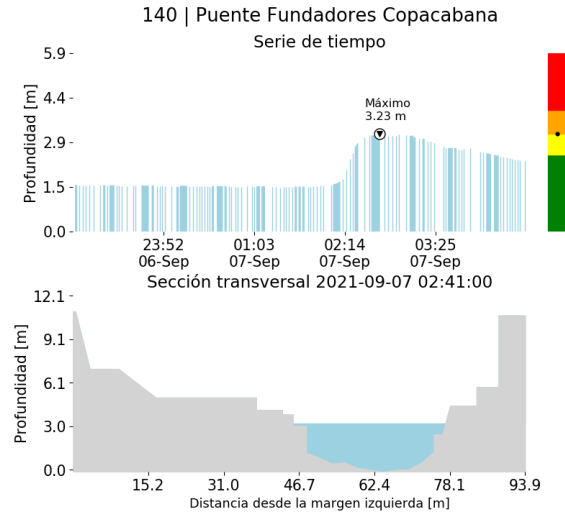

(p)

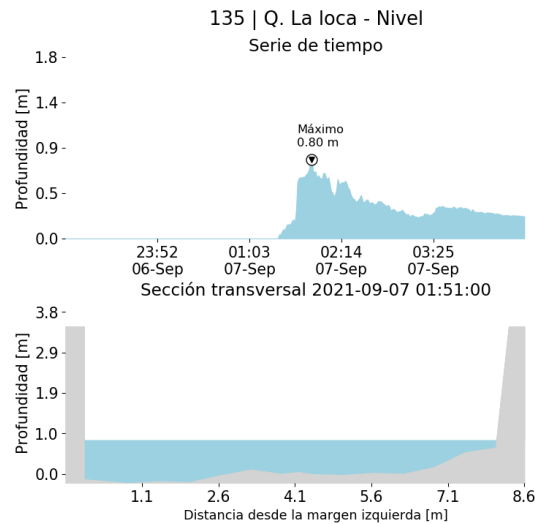

(q)



RESUMEN REDES DE MONITOREO

FECHA: 2021-09-06

EVENTO N: 2332

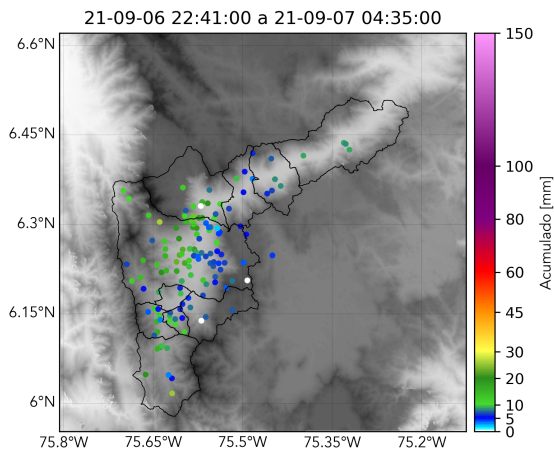

(r) Boletín Precipitación

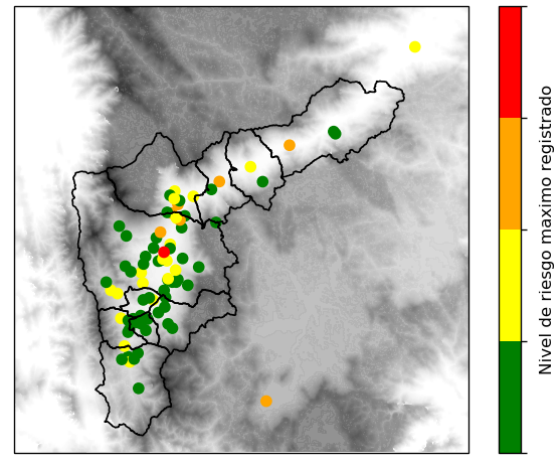

(s) Boletín Nivel

Elaborado por: Jeison Pineda- Juliana Benjumea - Estefanía López  
 Área Operacional  
 Sistema de Alerta Temprana  
[www.siat.gov.co](http://www.siat.gov.co) / @siatamedellin  
 Teléfono: 4341987 - 4341993