

REGISTRO DE EVENTOS DE PRECIPITACIÓN				
FECHA: 2021-08-21			EVENTO N: 2315	
Caracterización de los eventos			Estaciones que registraron el evento	
Fecha inicio: 2021-08-21	Hora inicio: 12:50:00	N°	Nombre de la estación	Acumulado (mm)
Fecha fin: 2021-08-21	Hora fin: 16:00:00	421	CC Viva Envigado - Pluviografica	16.51
Duración evento	3 horas 10 min	25	Escuela Rural Astilleros	13.72
Mayor intensidad de lluvia			437	Paradero Jalisco San Felix - Pluviografica
Magnitud	79.25 mm/hora Hora: 14:13:00	52	Centro Veterinario y de Zootecnia CES	11.18
Estación	3. Escuela Rural Yarumalito	457	Ajizal	9.4
Municipio	Medellin,	451	Heliodora - Pluviografica	9.4
Mayor registro de lluvia acumulada			64	Ecoparque La Romera
Magnitud	16.51 mm	22	Escuela La Capilla del Rosario	8.13
Estación	421. CC Viva Envigado - Pluviografica	57	Escuela la Clara	7.62
Municipio	Envigado,	65	I.E Las Lomitas	7.62
Descripción del evento de precipitación			48	Escuela Rural Santa Angela
<p>Siendo las 12:50, se registra el ingreso de un sistema conectivo formado al Sur oriente del Valle a la altura del Retiro, en el municipio de Barbosa de altas intensidades y un desplazamiento hacia el noroccidente del territorio cubriendo en si recorrido todos los municipios del Sur y el occidente de Medellín hasta lindar con el municipio de Bello con altas intensidades por pocos minutos, finalmente la lluvia se disipa y sale por el occidente del Valle a la altura de Palmitas.</p>			61	Planta de Agua Bocatoma
			395	La harenala santa Maria- Pluviografica
			432	Andalucia Caldas - Pluviografica
			3	Escuela Rural Yarumalito
			328	Universidad EIA - Envigado - Pluviografica
			244	Bomberos Envigado - Pluvio
			253	Parque 3 Aguas - Pluvio
			281	Megacolegio - Pluviografica
			339	Ecoparque el Salado - Pluviografica
			39	I.E Pedro Octavio Amado
			334	Manuel Mejia Vallejo - pluviografica

IMÁGENES DEL RADAR METEOROLÓGICO

FECHA: 2021-08-21

EVENTO N: 2315

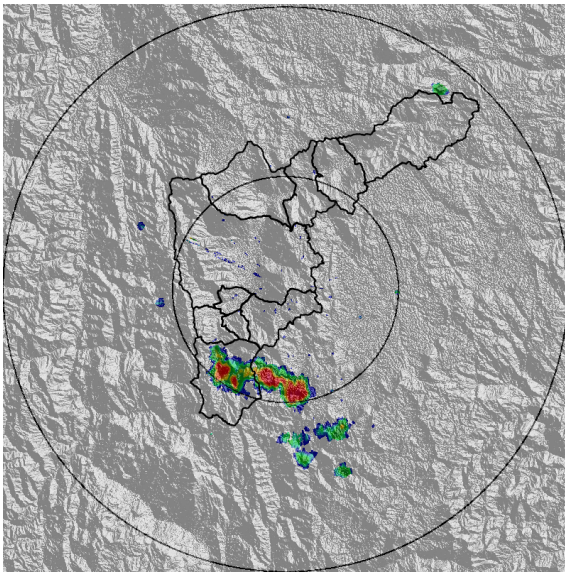

(a) 2021-08-21 12:52

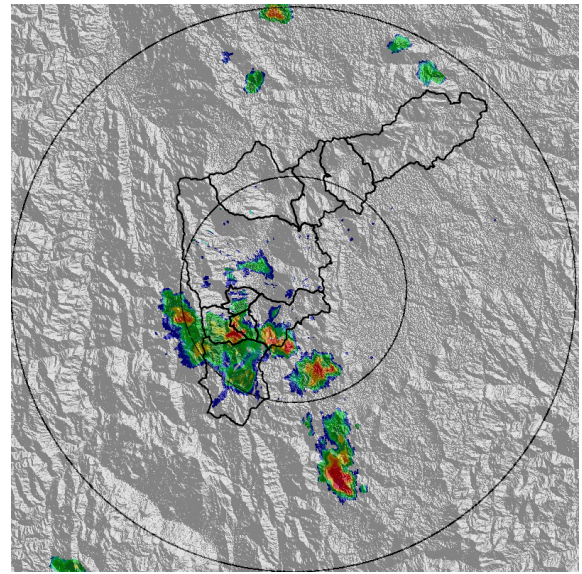

(b) 2021-08-21 13:33

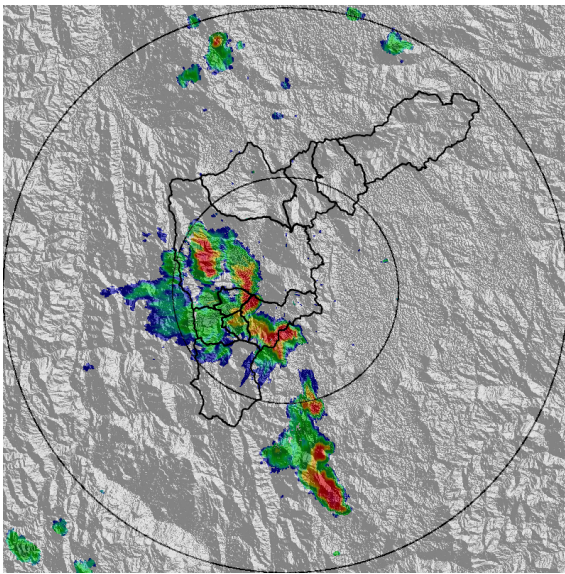

(c) 2021-08-21 13:59

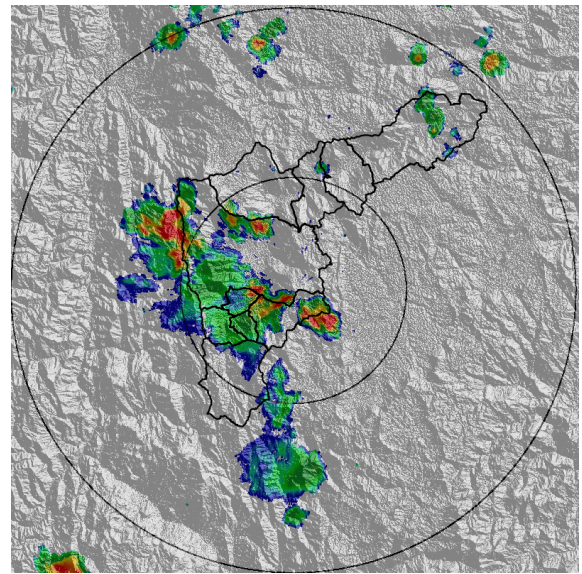

(d) 2021-08-21 14:30

Teléfono: (+57 4) 403 8870 | Correo: contacto@siata.gov.co
 Torre SIATA: Calle 50 #71-147 | Sede Investigación y Desarrollo: Cr 48a #10sur-123, Medellín - Colombia

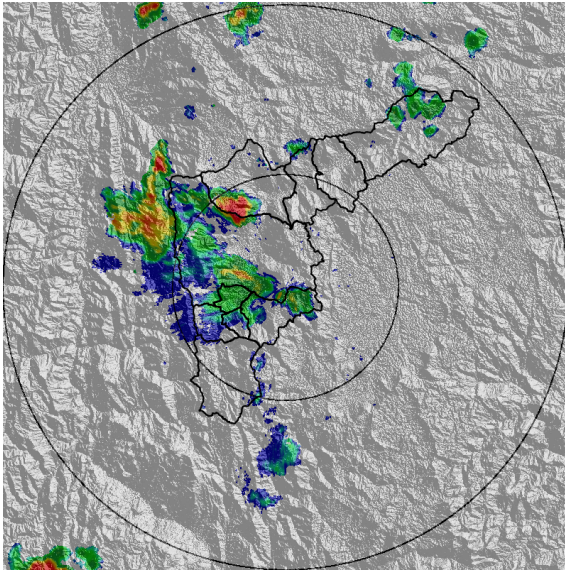

(e) 2021-08-21 14:46

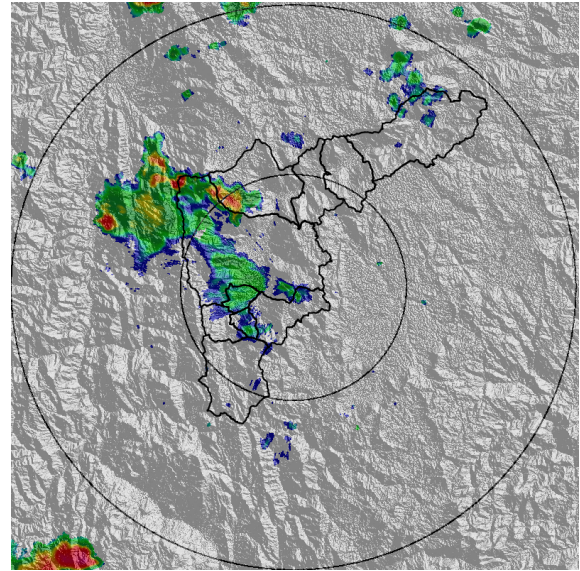

(f) 2021-08-21 14:56

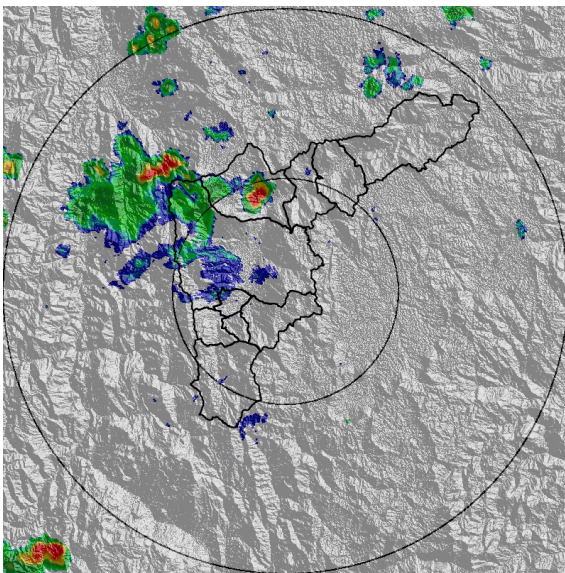

(g) 2021-08-21 15:12

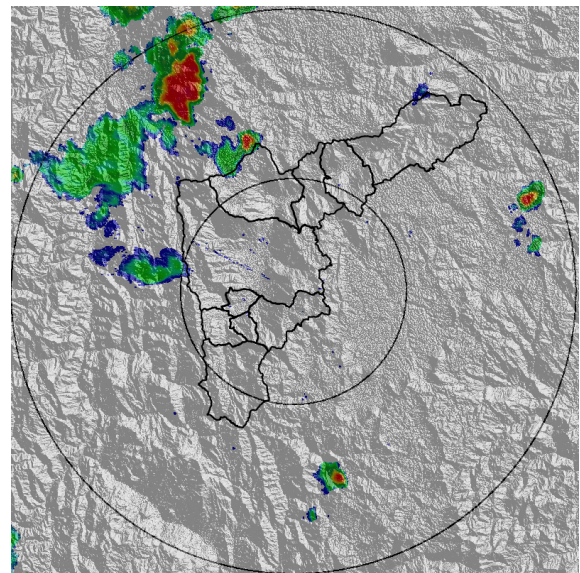

(h) 2021-08-21 15:48

MAPA ACUMULADO

FECHA: 2021-08-21

EVENTO N: 2315

Se registraron con valores cercanos a los 30 mm sobre las quebradas La Madera (Bello) y Doña María (Medellín). En los municipios de Envigado y Caldas se alcanzaron acumulados de hasta 20 mm.

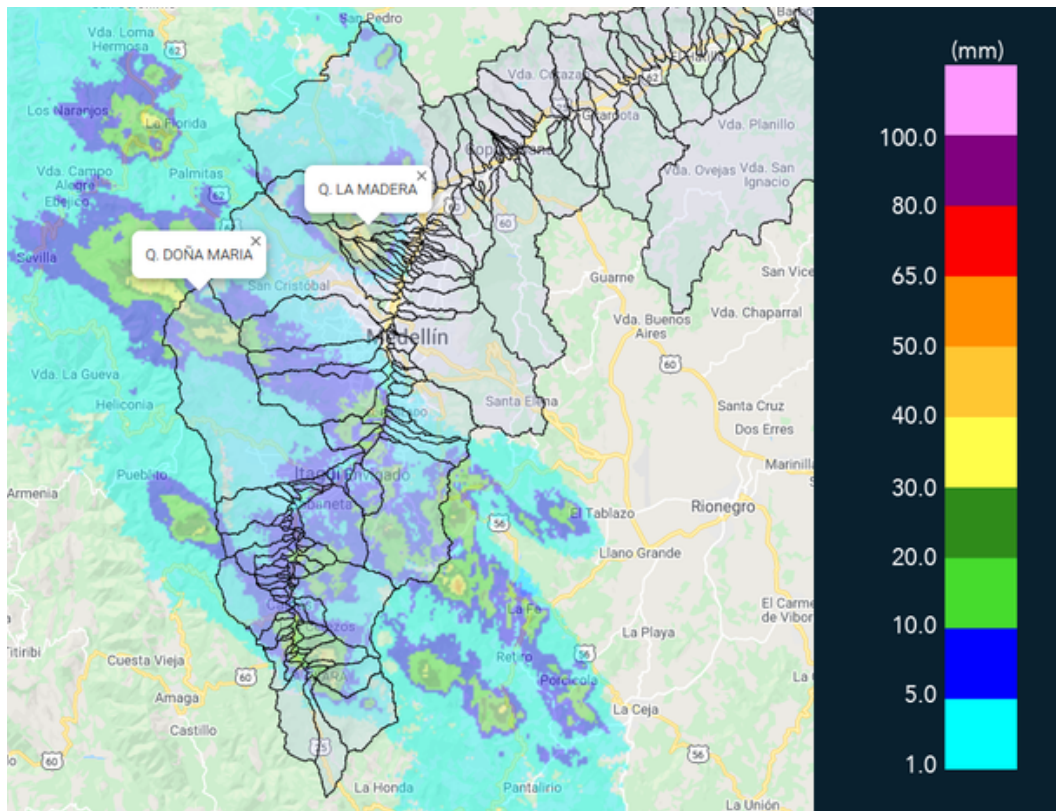

(i) Mapa de acumulados de lluvia radar durante el evento

MAPA DESCARGAS ELÉCTRICAS

FECHA: 2021-08-21

EVENTO N: 2315

En total se registraron 74 descargas eléctricas: Medellín (42), Caldas (12), La Estrella(9), Itagüí, y Envigado (4)



Descargas Eléctricas

Información Satelital: Sensor GLM

Fecha de emisión: 2021-08-21 12:50 a 2021-08-21 16:00

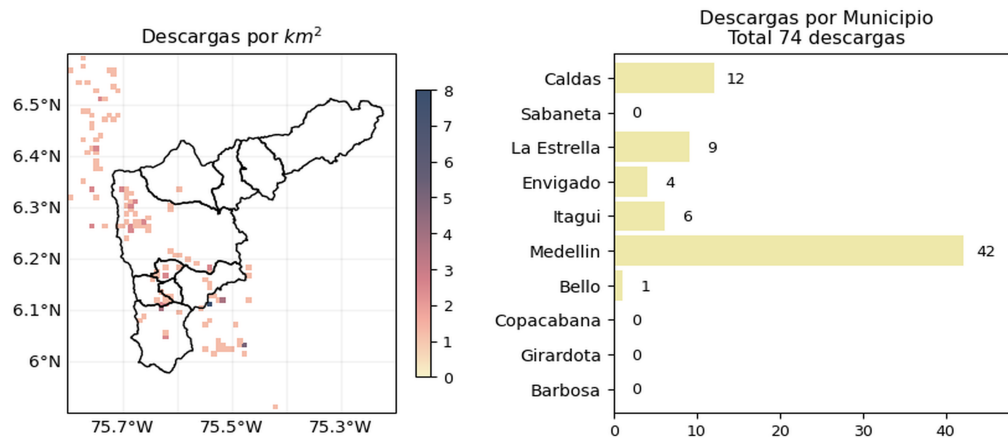





 @siatamedellin | www.siat.gov.co

(j) Mapa de descargas eléctricas durante el evento

RESUMEN REDES DE MONITOREO

FECHA: 2021-08-21

EVENTO N: 2315

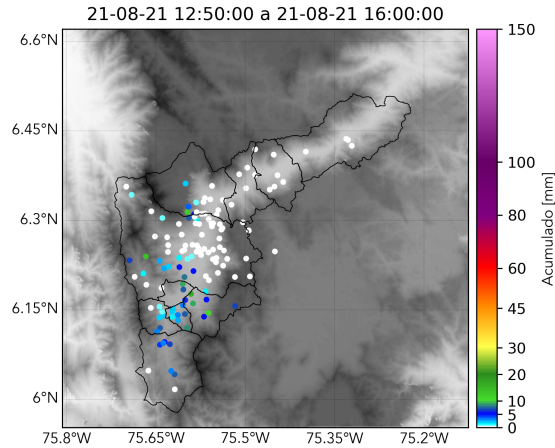

(k) Boletín Precipitación

Elaborado por: Abelino Alzate, Angélica Jiménez, Andrés Bilbao
 Área Operacional
 Sistema de Alerta Temprana
www.siatamedellin.gov.co / @siatamedellin
 Teléfono: 4341987 - 4341993