



REGISTRO DE EVENTOS DE PRECIPITACIÓN			
FECHA: 2021-08-13		EVENTO N: 2304	
Caracterización de los eventos		Estaciones que registraron el evento	
Fecha inicio: 2021-08-13	Hora inicio: 16:34:00	N°	Nombre de la estación
Fecha fin: 2021-08-14	Hora fin: 03:00:00	433	Salada Parte Alta - Pluviografica
Duración evento	10 horas 26 min	25	Escuela Rural Astilleros
Mayor intensidad de lluvia		43	Escuela Rural Quebrada Larga
Magnitud	106.68 mm/hora Hora: 18:51:00	328	Universidad EIA - Envigado - Pluviografica
Estación	328. Universidad EIA - Envigado - Pluviografica	418	Montanita San Antonio - Pluviografica
Municipio	Envigado,	127	I.E. Manuel Jose Sierra - Sede la Holanda
Mayor registro de lluvia acumulada		52	Centro Veterinario y de Zootecnia CES
Magnitud	38.35 mm	47	Villa Nueva Sede La Luz
Estación	433. Salada Parte Alta - Pluviografica	334	Manuel Mejia Vallejo - pluviografica
Municipio	Caldas,	451	Heliodora - Pluviografica
Descripción del evento de precipitación		66	I.E San Andres (Sede El Socorro)
<p>Las lluvias inician a las 16:34 del día de ayer 13-08-2021 con sistemas provenientes del oriente con moderada - alta intensidad, los cuales en su desplazamiento hacia el occidente ingresaron inicialmente al Caldas y Medellín. Posteriormente, varios núcleos con intensidades altas ingresaron desde el oriente y cubrieron todo el Valle hasta finalmente cubrirlo por completo con moderada intensidad. Estas continúan parte de la madrugada del 14-08-2021 con baja intensidad hasta finalmente disiparse a las 03:00.</p>		383	Salinas Caldas - Pluviografica
		323	Acueducto Hatillo - Pluviografica
		30	Salon Social Barbosa
		2	Escuela Rural La Verde
		64	Ecoparque La Romera
		193	Fuente Clara - Pluviometro
		56	I.E Inem Jose Felix de Restrepo Sede Santa Catalina
		395	La harenala santa Maria- Pluviografica
		244	Bomberos Envigado - Pluvio
		146	Club del adulto mayor - Sabaneta
		34	I.E La Doctora
		62	Gimnasio Cantabria
		26	Escuela Rural El Plan
		519	Deslizamiento Tierra Amarilla - Pluvio
		288	Colegio Waldorf - Pluviografica
		548	El Plebiscito - Pluviometro
		481	Hospital La Estrella - Pluviografica
		65	I.E Las Lomitas
		8	Escuela CEDEPRO
		499	Ecoparque Pan de Azucar
50	Universidad CES (Sabaneta)		
466	Argos Km1 Medellin-Bogota		
41	Comisaria El Poblado		
16	I.E Ramon Munera Lopera		

Teléfono: (+57 4) 4341987 | Dirección Calle 50 71 - 147 Medellín - Colombia



IMÁGENES DEL RADAR METEOROLÓGICO

FECHA: 2021-08-13

EVENTO N: 2304

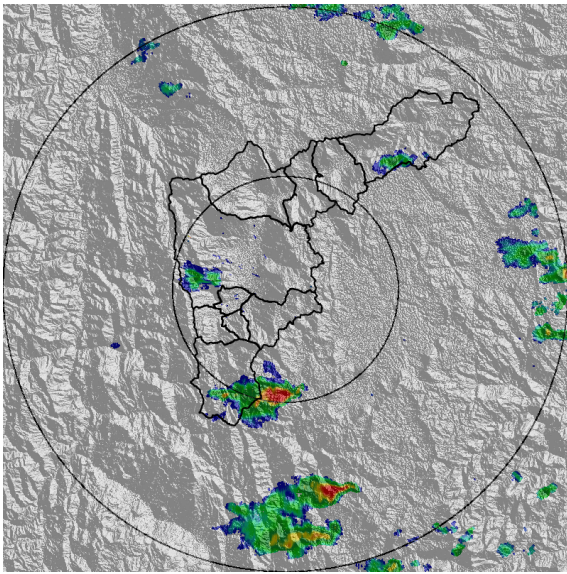

(a) 2021-08-13 16:40

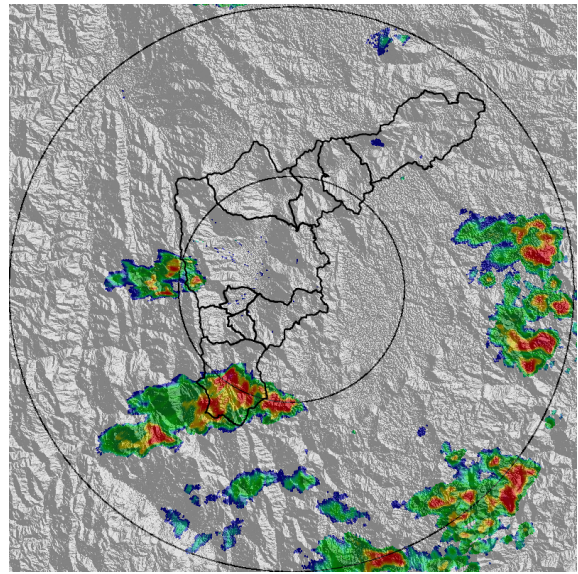

(b) 2021-08-13 17:16

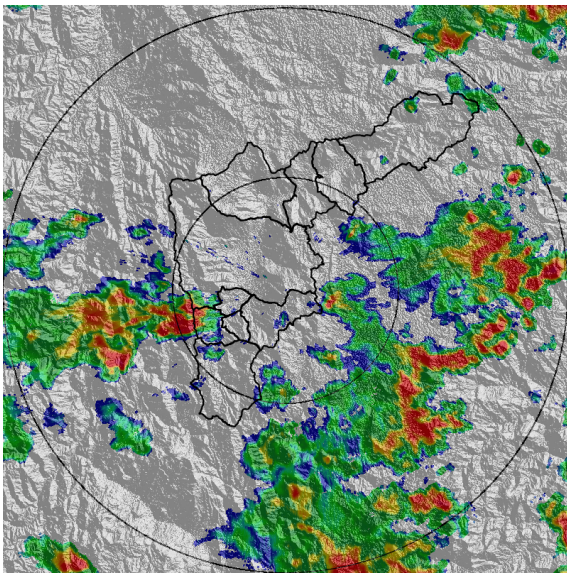

(c) 2021-08-13 18:34

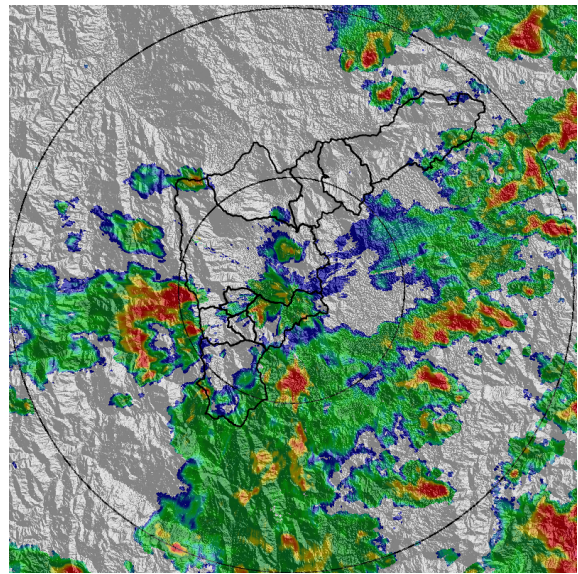

(d) 2021-08-13 19:05

Teléfono: (+57 4) 4341987 | Dirección Calle 50 71 - 147 Medellín - Colombia



Con el apoyo de:



Un proyecto de:



Alcaldía de Medellín

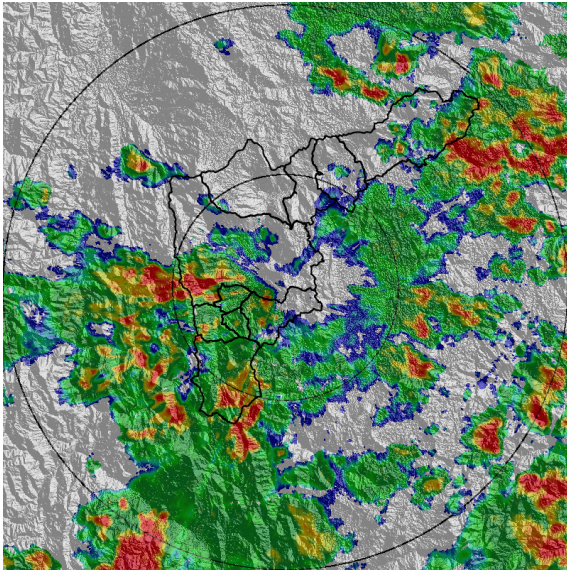

(e) 2021-08-13 19:26

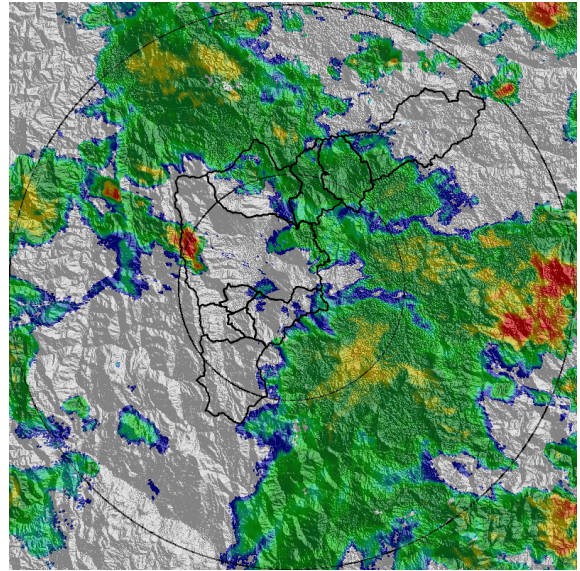

(f) 2021-08-13 21:15

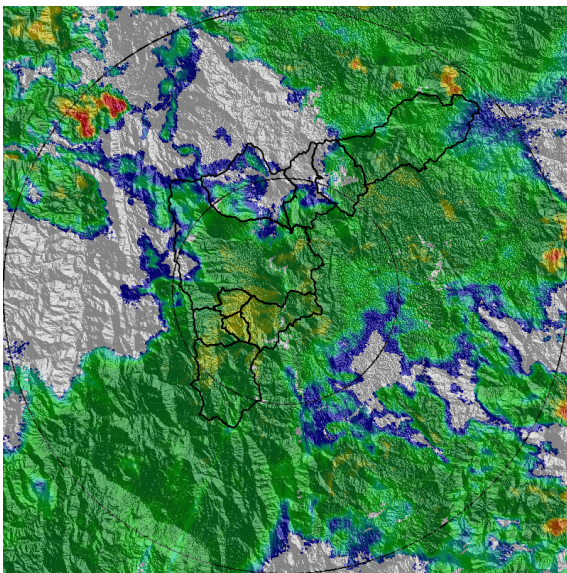

(g) 2021-08-13 22:07

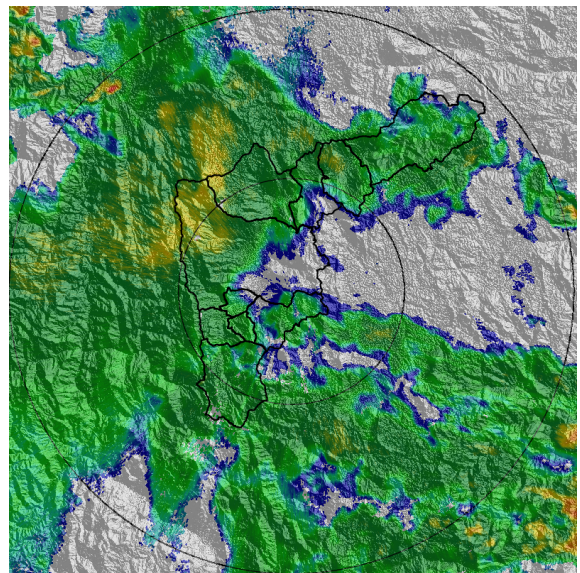

(h) 2021-08-13 23:04

Teléfono: (+57 4) 4341987 | Dirección Calle 50 71 - 147 Medellín - Colombia



Con el apoyo de:



Un proyecto de:



Alcaldía de Medellín

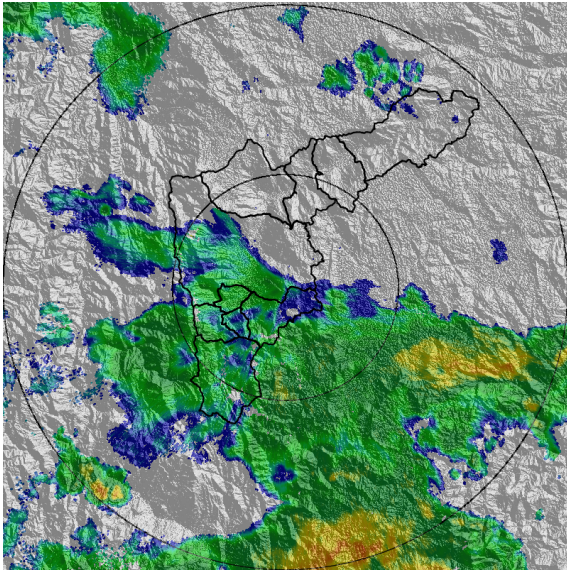

(i) 2021-08-14 00:33

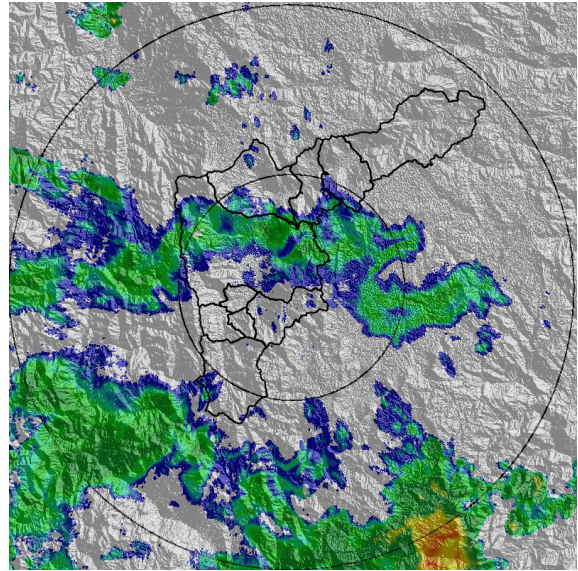

(j) 2021-08-14 02:01

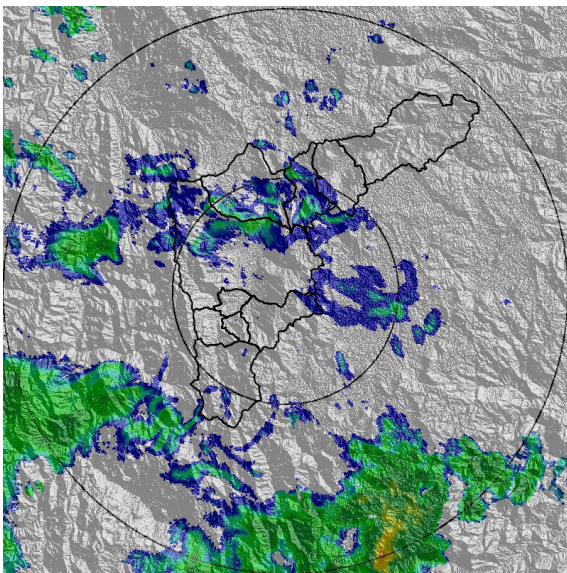

(k) 2021-08-14 02:22

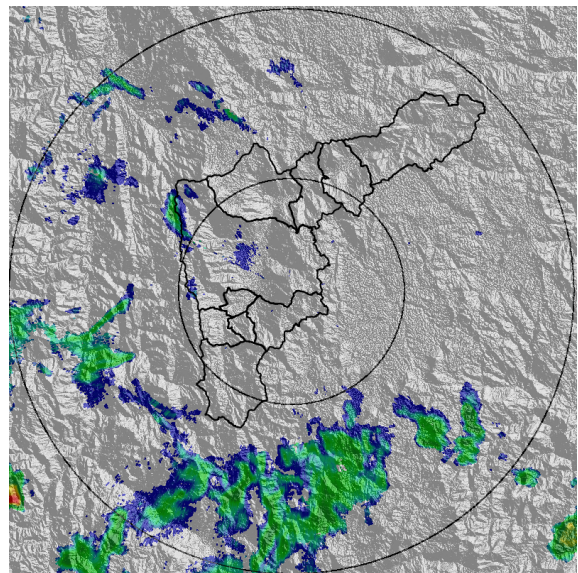

(l) 2021-08-14 02:58

Teléfono: (+57 4) 4341987 | Dirección Calle 50 71 - 147 Medellín - Colombia



Con el apoyo de:



Un proyecto de:



Alcaldía de Medellín



MAPA ACUMULADO

FECHA: 2021-08-13

EVENTO N: 2304

Se registraron en las partes altas de las cuencas de las quebradas Doña María, La Hueso y La Picacha, todas en el occidente de Medellín, con valores cercanos a los 40 mm.

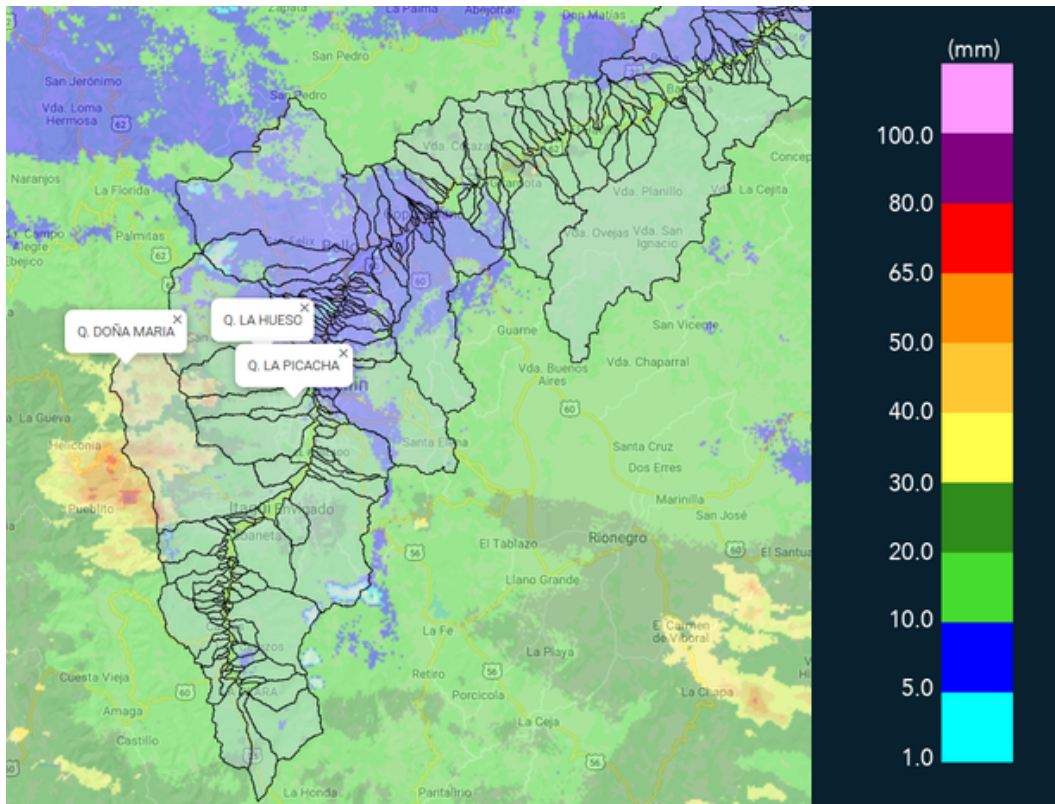

(m) Mapa de acumulados de lluvia radar durante el evento

Teléfono: (+57 4) 4341987 | Dirección Calle 50 71 - 147 Medellín - Colombia



Con el apoyo de:



Un proyecto de:



Alcaldía de Medellín



MAPA DESCARGAS ELÉCTRICAS

FECHA: 2021-08-13

EVENTO N: 2304

Se registraron en total 25 descargas eléctricas: 16 en Medellín, 8 Caldas y 1 en Barbosa.



Descargas Eléctricas

Información Satelital: Sensor GLM

Fecha de emisión: 2021-08-13 16:34 a 2021-08-14 03:00

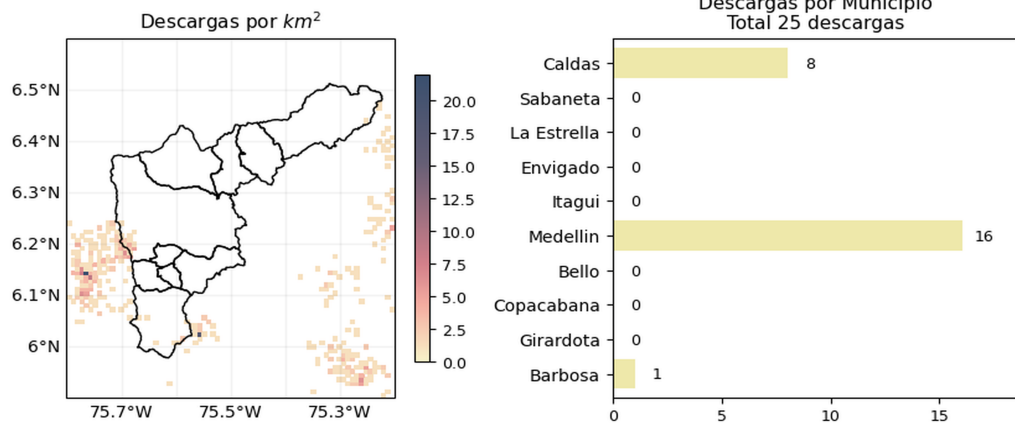

[f](#) [t](#) [i](#) [v](#) @siatamedellin | www.siat.gov.co

(n) Mapa de descargas eléctricas durante el evento



RESUMEN DE REGISTROS DE NIVEL				
Estación	Ubicación	Pico de la hidrografa [m]	Fecha y Hora	Máximo nivel de riesgo alcanzado
108. Santa Rita - San Antonio de Prado	???	1.84	2021-08-13 20:16:00	Naranja

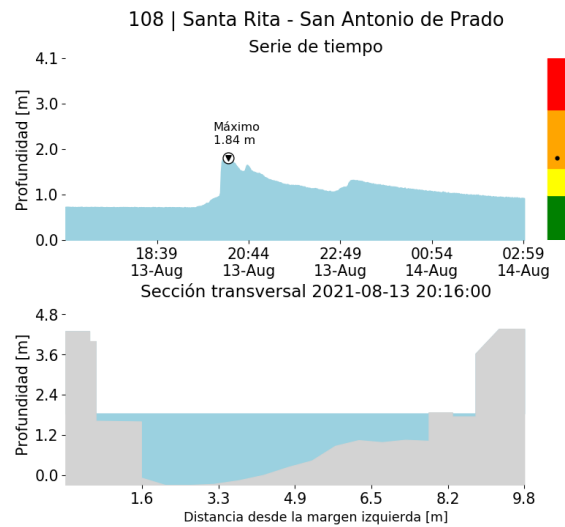

(o)



RESUMEN REDES DE MONITOREO

FECHA: 2021-08-13

EVENTO N: 2304

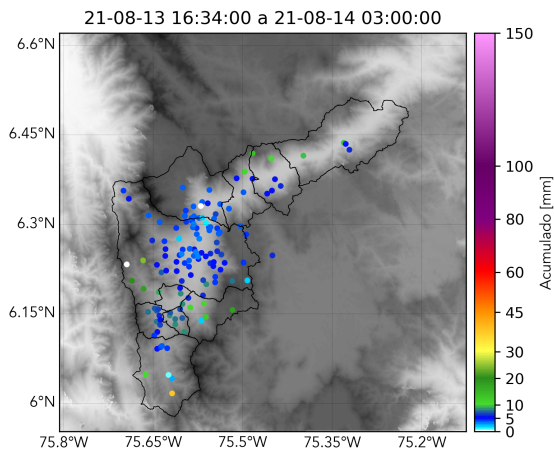

(p) Boletín Precipitación

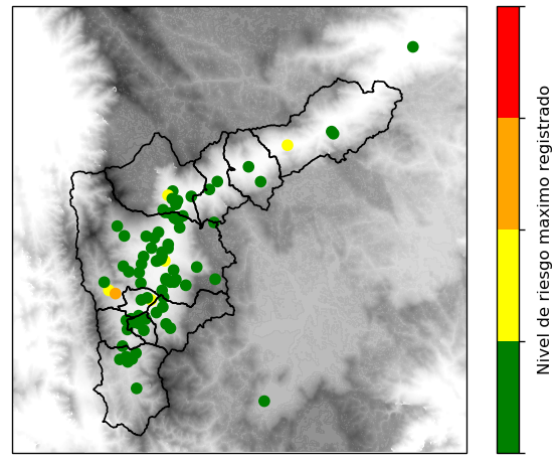

(q) Boletín Nivel

Elaborado por: Abelino Alzate, Estefanía López, Andrés Bilbao
Área Operacional
Sistema de Alerta Temprana
www.siatamedellin.gov.co / @siatamedellin
Teléfono: 4341987 - 4341993

Teléfono: (+57 4) 4341987 | Dirección Calle 50 71 - 147 Medellín - Colombia



Con el apoyo de:



Un proyecto de:



Alcaldía de Medellín