



REGISTRO DE EVENTOS DE PRECIPITACIÓN			
FECHA: 2021-08-12		EVENTO N: 2303	
Caracterización de los eventos		Estaciones que registraron el evento	
Fecha inicio: 2021-08-12	Hora inicio: 12:00:00	N°	Nombre de la estación
Fecha fin: 2021-08-13	Hora fin: 09:20:00	267	Colegio Canadiense - Pluviografica
Duración evento	21 horas 20 min	466	Argos Km1 Medellin-Bogota
Mayor intensidad de lluvia		61	Planta de Agua Bocatoma
Magnitud	76.2 mm/hora Hora: 22:34:00	62	Gimnasio Cantabria
Estación	62. Gimnasio Cantabria	433	Salada Parte Alta - Pluviografica
Municipio	La Estrella	261	Deslizamiento La raya - Pluviografica
Mayor registro de lluvia acumulada		34	I.E La Doctora
Magnitud	48.26 mm	420	Pan de azucar - Pluviografica
Estación	267. Colegio Canadiense - Pluviografica	193	Fuente Clara - Pluviometro
Municipio	La Estrella	127	I.E. Manuel Jose Sierra - Sede la Holanda
Descripción del evento de precipitación		383	Salinas Caldas - Pluviografica
<p>El evento de precipitación inició a las 12:00 del día de ayer con la formación de núcleos convectivos de moderada intensidad en el sur-oriente del Valle con desplazamiento al occidente; El sistema se desplazó, cubriendo así parcialmente los municipios del norte. Luego, empezó a salir del Valle por el occidente, pero a su vez nuevos núcleos de precipitación se formaron en los municipios de Caldas y Barbosa los cuales fueron ingresando al interior del Valle proveniente del nor-oriente cubriendo nuevamente los municipios de norte, luego ingresó parte del sistema a los municipios del sur con intensidades altas a moderadas que influyeron en los niveles de la cuenca de la Q. Sabanetica llegando a naranja y se mantuvo en el umbral a riesgo rojo. Finalmente las lluvias cubrieron todo el valle en intensidades moderadas y en horas de la madrugada fueron desplazándose hacia el sur occidente hasta las 9:20 que cesaron las intensidades bajas.</p>		64	Ecoparque La Romera
		74	Edificio Gaspar de Rodas - Bello
		7	Escuela Republica de Cuba
		20	Fundacion Hogares Claret
		154	Centro de desarrollo infantil pequenos exploradores
		323	Acueducto Hatillo - Pluviografica
		241	Sede Social Picacho Las Vegas
		146	Club del adulto mayor - Sabaneta
		266	Himalaya - Pluvio
		287	Represa piedras blancas - Pluvio
		282	La isla - Pluviografica
		352	Institucion Educativa La Candelaria - Pluviografica
		356	Villa Niza - Pluviografica
		539	Restaurante San Ateo - Pluviometro
		320	Palmitas potrera - Pluvio
		89	I.E Pedro Nel
		14	Escuela El Triunfo
		51	Represa La Garcia
		481	Hospital La Estrella - Pluviografica
		24	I.E Republica de Uruguay
353	Villa del Socorro - Pluviografica		
389	El Tesoro - Pluviografica		
515	La Valeria - Caldas		
519	Deslizamiento Tierra Amarilla - Pluvio		

Teléfono: (+57 4) 4341987 | Dirección Calle 50 71 - 147 Medellín - Colombia



IMÁGENES DEL RADAR METEOROLÓGICO

FECHA: 2021-08-12

EVENTO N: 2303

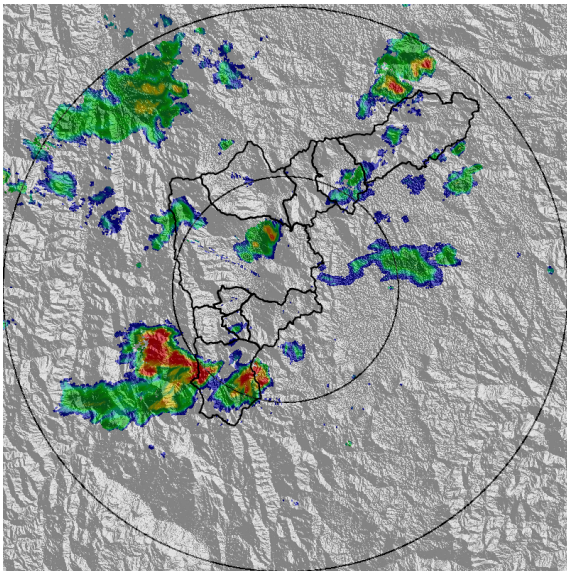

(a) 2021-08-12 14:51

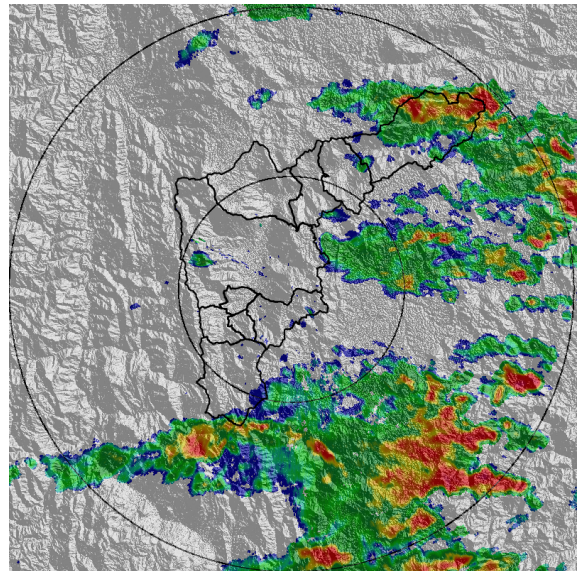

(b) 2021-08-12 20:34

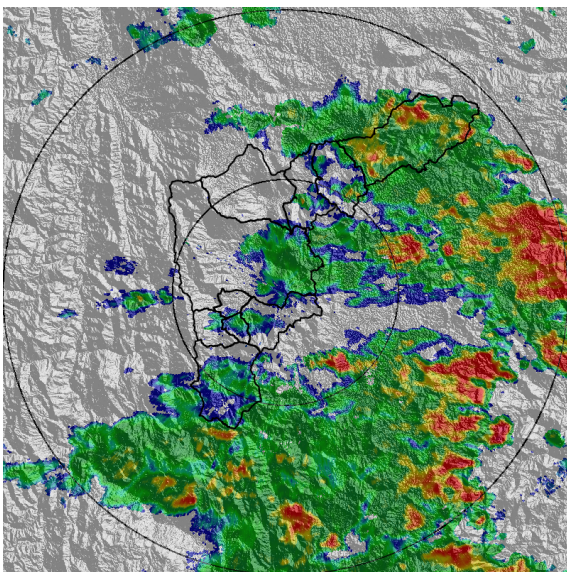

(c) 2021-08-12 21:05

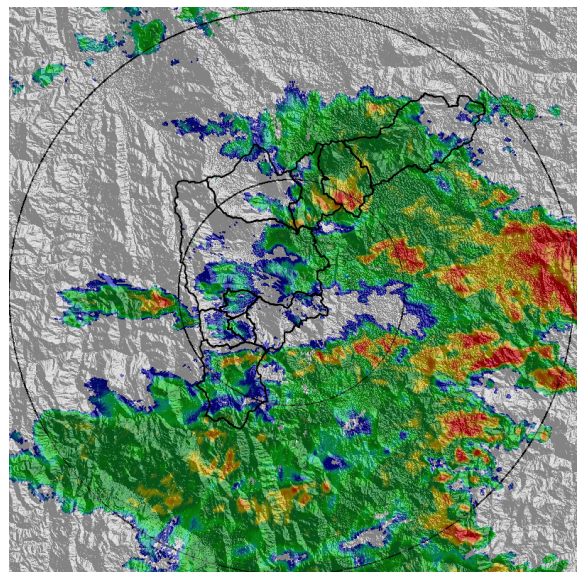

(d) 2021-08-12 21:26

Teléfono: (+57 4) 4341987 | Dirección Calle 50 71 - 147 Medellín - Colombia



Con el apoyo de:



Un proyecto de:



Alcaldía de Medellín

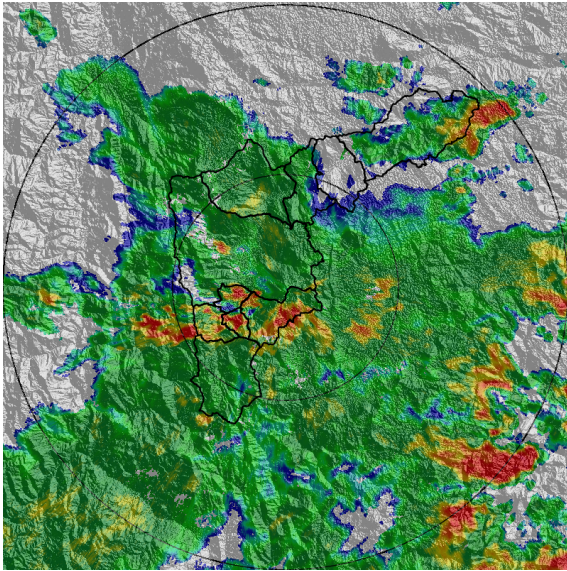

(e) 2021-08-12 22:18

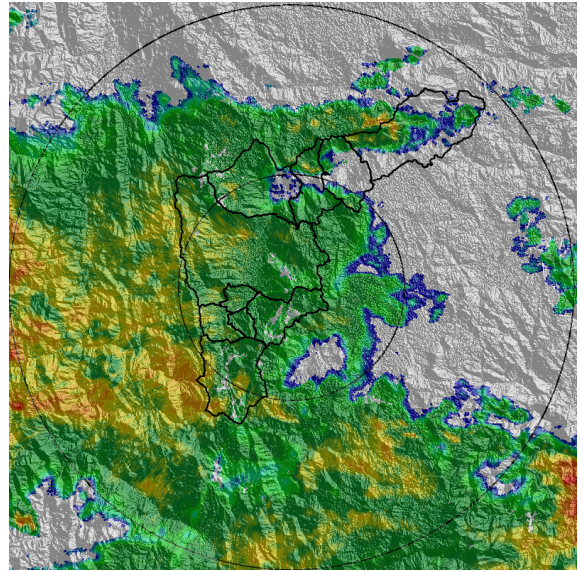

(f) 2021-08-12 23:41

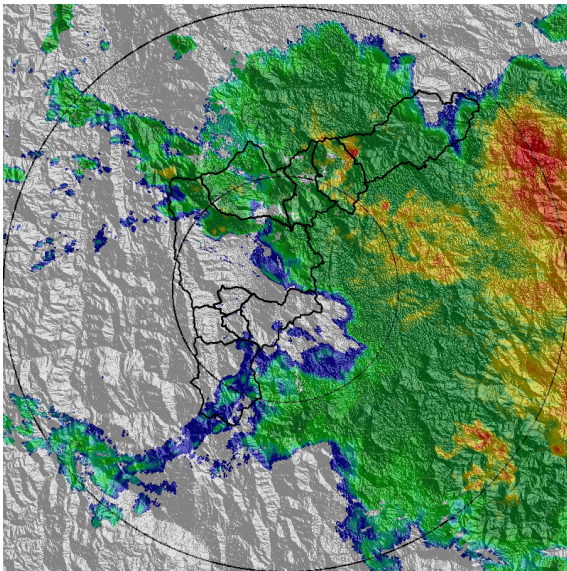

(g) 2021-08-13 06:01

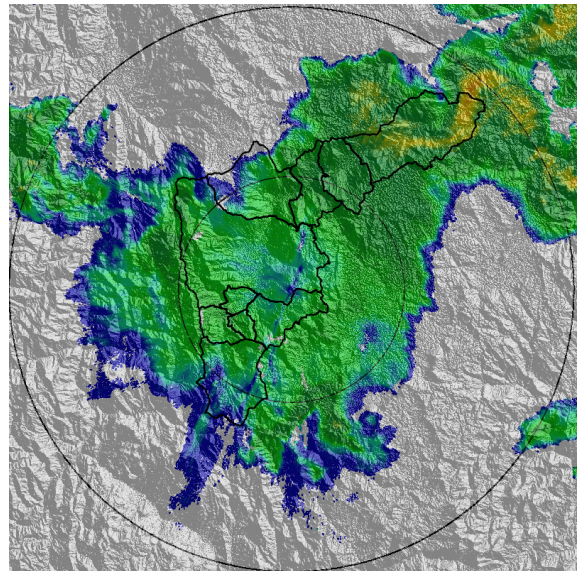

(h) 2021-08-13 07:24

Teléfono: (+57 4) 4341987 | Dirección Calle 50 71 - 147 Medellín - Colombia



Con el apoyo de:



Un proyecto de:



Alcaldía de Medellín



MAPA ACUMULADO

FECHA: 2021-08-12

EVENTO N: 2303

Los mayores acumulados se registraron en los municipios de Barbosa y Sabaneta, presentando acumulados de entre 30 y 50 mm en las cuencas Q. Los Chorros y Q. La Doctora respectivamente.

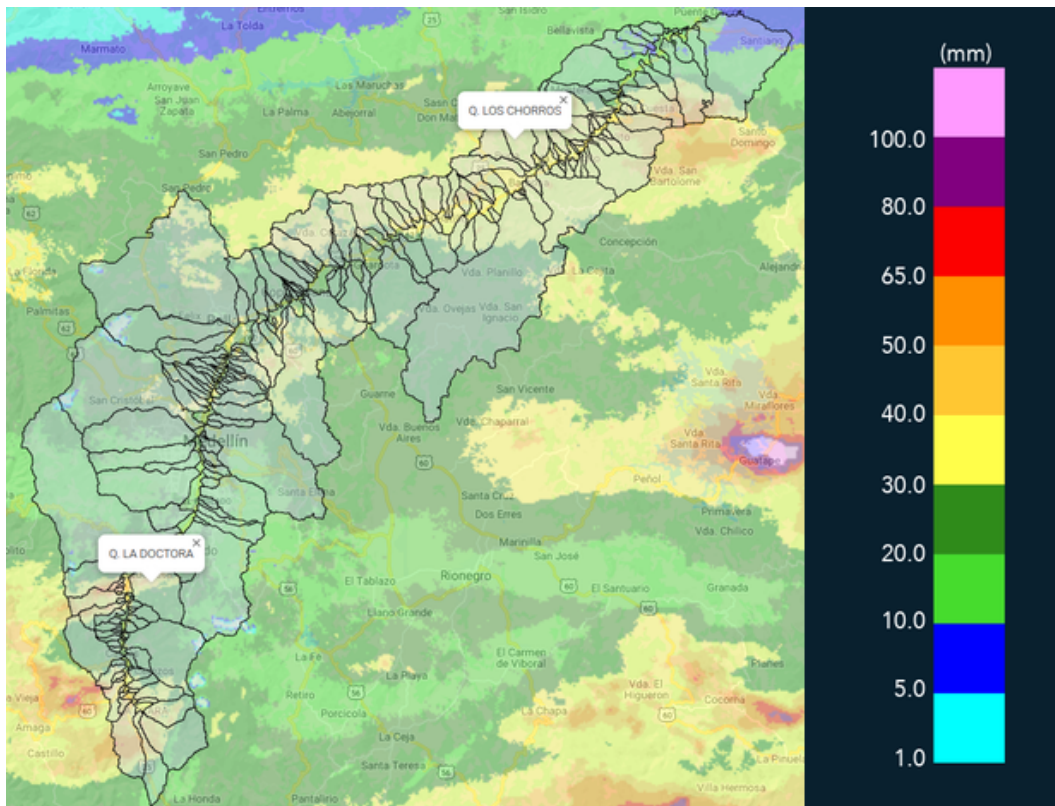

(i) Mapa de acumulados de lluvia radar durante el evento

Teléfono: (+57 4) 4341987 | Dirección Calle 50 71 - 147 Medellín - Colombia



Con el apoyo de:



Un proyecto de:



Alcaldía de Medellín



MAPA DESCARGAS ELÉCTRICAS

FECHA: 2021-08-12

EVENTO N: 2303

Se registraron un total de 12 descargas eléctricas en todo el Valle de Aburrá



Descargas Eléctricas

Información Satelital: Sensor GLM

Fecha de emisión: 2021-08-12 12:00 a 2021-08-13 09:20

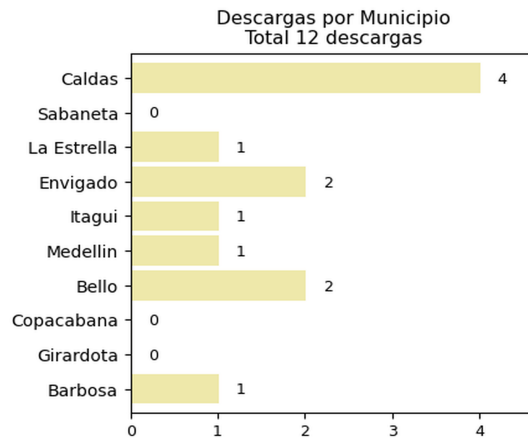
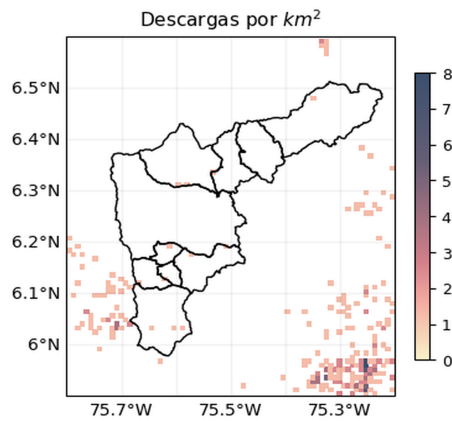

[f](#) [t](#) [i](#) [v](#) @siatamedellin | www.siat.gov.co

(j) Mapa de descargas eléctricas durante el evento



RESUMEN DE REGISTROS DE NIVEL				
Estación	Ubicación	Pico de la hidrografa [m]	Fecha y Hora	Máximo nivel de riesgo alcanzado
145. Q. La Sabanetica	Sabaneta - Prados de Sabaneta	0.887	2021-08-12 22:54:00	Naranja
93. Puente 33	Medellín - Perpetuo Socorro	1.09	2021-08-12 23:56:00	Naranja

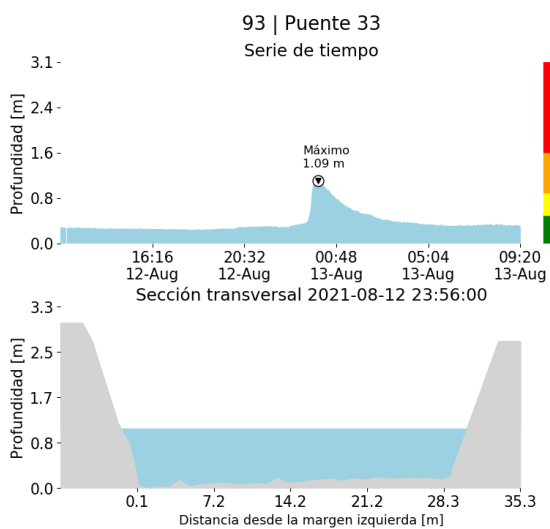

(k)

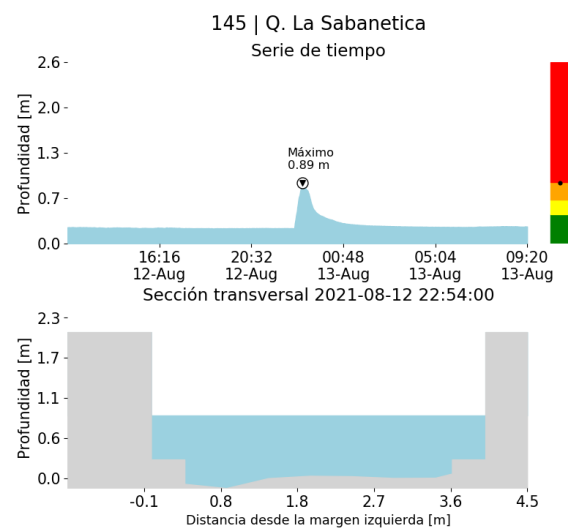

(l)

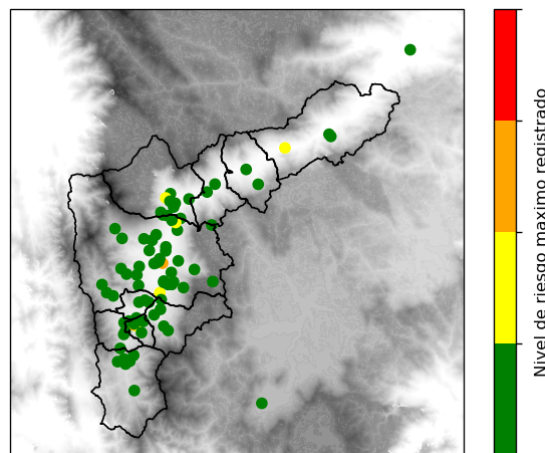

(m)

Teléfono: (+57 4) 4341987 | Dirección Calle 50 71 - 147 Medellín - Colombia



Con el apoyo de:



Un proyecto de:



Alcaldía de Medellín



RESUMEN REDES DE MONITOREO

FECHA: 2021-08-12

EVENTO N: 2303

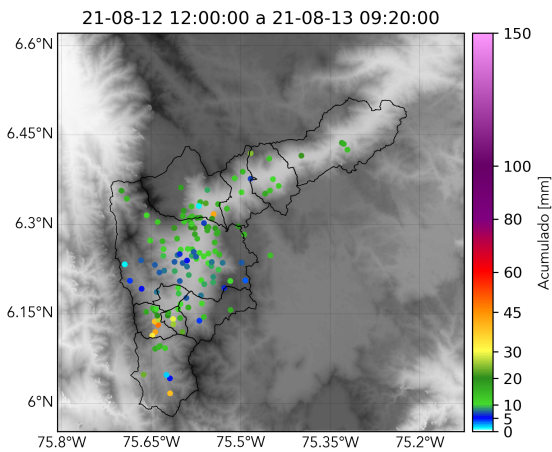

(n) Boletín Precipitación

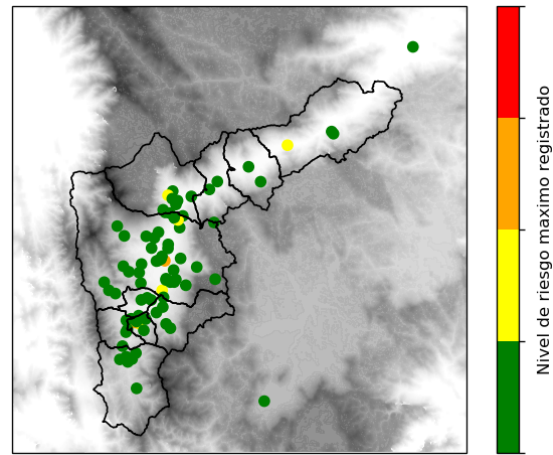

(o) Boletín Nivel

Elaborado por: Juan Diego Barrera - Camilo Chalan - Mac Muñoz
 Área Operacional
 Sistema de Alerta Temprana
www.siatamedellin.gov.co / @siatamedellin
 Teléfono: 4341987 - 4341993

Teléfono: (+57 4) 4341987 | Dirección Calle 50 71 - 147 Medellín - Colombia



Con el apoyo de:



Un proyecto de:



Alcaldía de Medellín