



REGISTRO DE EVENTOS DE PRECIPITACIÓN				
FECHA: 2021-07-26		EVENTO N: 2293		
Caracterización de los eventos		Estaciones que registraron el evento		
Fecha inicio: 2021-07-26	Hora inicio: 21:20:00	N°	Nombre de la estación	Acumulado (mm)
Fecha fin: 2021-07-27	Hora fin: 13:20:00	282	La isla - Pluviografica	23.11
Duración evento	16 horas 00 min	466	Argos Km1 Medellin-Bogota	22.35
Mayor intensidad de lluvia		127	I.E. Manuel Jose Sierra - Sede la Holanda	21.84
Magnitud	33.53 mm/hora Hora: 02:10:00	74	Edificio Gaspar de Rodas - Bello	21.59
Estación	43. Escuela Rural Quebrada Larga	37	Liceo Fernando Velez	21.08
Municipio	Medellín	248	Vivero EPM Piedras Blancas - Pluvio	20.32
Mayor registro de lluvia acumulada		76	I.E. Fontidueno	19.81
Magnitud	23.11 mm	51	Represa La Garcia	19.56
Estación	282. La isla - Pluviografica	457	Ajizal	18.29
Municipio	Bello, Comuna 01	287	Represa piedras blancas - Pluvio	18.03
Descripción del evento de precipitación		323	Acueducto Hatillo - Pluviografica	17.78
<p>El evento inició con la entrada de un sistema de precipitación formado sobre la subregión Oriente, al municipio de Barbosa. En su desplazamiento hacia el occidente, las precipitaciones se extendieron sobre los demás municipios del norte del valle con lluvias moderadas. Posteriormente, otro sistema de precipitación de gran extensión formado sobre la subregión Oriente entra al valle con lluvias de intensidades moderadas a altas. Lluvias de altas intensidades se registraron sobre Medellín, Itagüí y Envigado. Mientras las lluvias continuaron su movilización hacia el occidente fueron disminuyendo en intensidad. En la mañana del 27 de julio continuaron ingresando sistemas proveniente del oriente, concentrándose principalmente sobre el norte del Valle y registrándose las mayores intensidades sobre Bello y Copacabana. Posteriormente las precipitaciones se extendieron a todo el Valle de Aburrá en bajas intensidades hasta disiparse en su desplazamiento al occidente a eso de las 13:00 del 27 de julio.</p>		5	I.E Santa Elena	17.53
		146	Club del adulto mayor - Sabaneta	17.53
		295	Laguna Quitasol - Pluviografica	17.27
		548	El Plebiscito - Pluviometro	17.27
		539	Restaurante San Ateo - Pluviometro	16.26
		26	Escuela Rural El Plan	16.0
		499	Ecoparque Pan de Azucar	16.0
		352	Institucion Educativa La Candelaria - Pluviografica	15.49
		389	El Tesoro - Pluviografica	15.24
		121	I.E Barrio Paris	15.24
		543	Potrerito - Bello - Pluviometro	14.99
		395	La harenala santa Maria- Pluviografica	14.99
		63	Las Flores	14.99
		324	E.R Jamundi - Pluviografica	14.99
		88	CUIDA Juan Cojo	14.99
		47	Villa Nueva Sede La Luz	14.73
		46	I.E La Milagrosa	14.48
		289	Seminario Redemptoris - Pluviografica	14.48
		376	Feria de Ganado - Pluviografica	14.22
		418	Montanita San Antonio - Pluviografica	14.22
41	Comisaria El Poblado	13.97		
43	Escuela Rural Quebrada Larga	13.97		
23	Instituto Jorge Robledo	13.97		
281	Megacolegio - Pluviografica	13.97		



IMÁGENES DEL RADAR METEOROLÓGICO

FECHA: 2021-07-26

EVENTO N: 2293

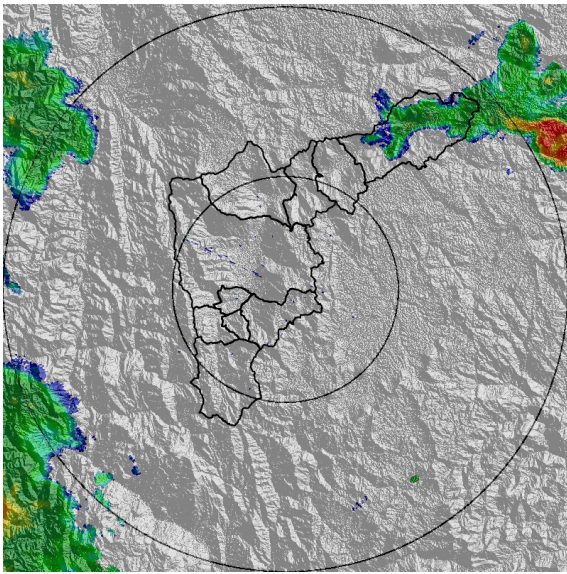

(a) 2021-07-26 21:22

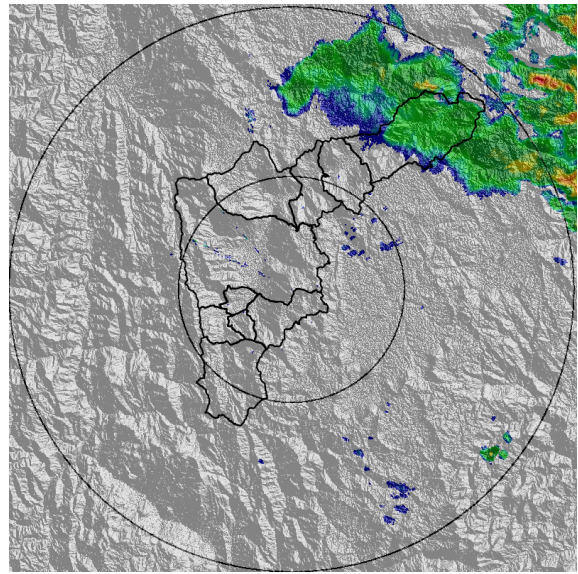

(b) 2021-07-26 22:09

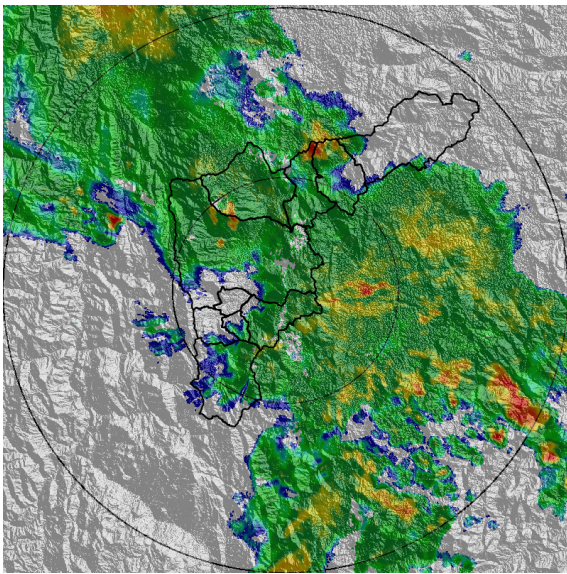

(c) 2021-07-27 01:27

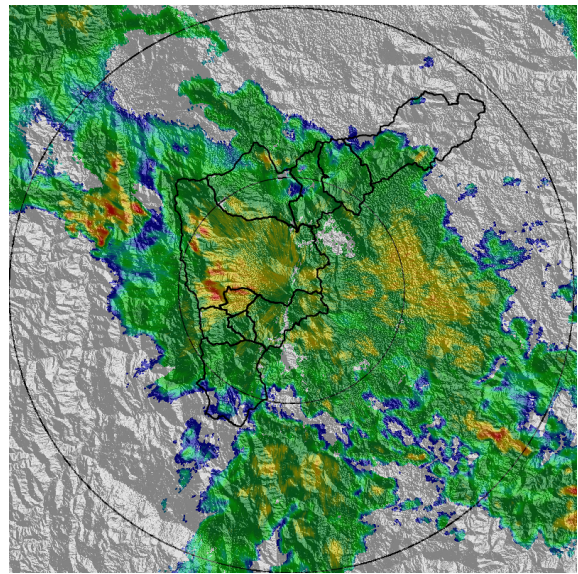

(d) 2021-07-27 01:59

Teléfono: (+57 4) 4341987 | Dirección Calle 50 71 - 147 Medellín - Colombia



Con el apoyo de:



Un proyecto de:



Alcaldía de Medellín

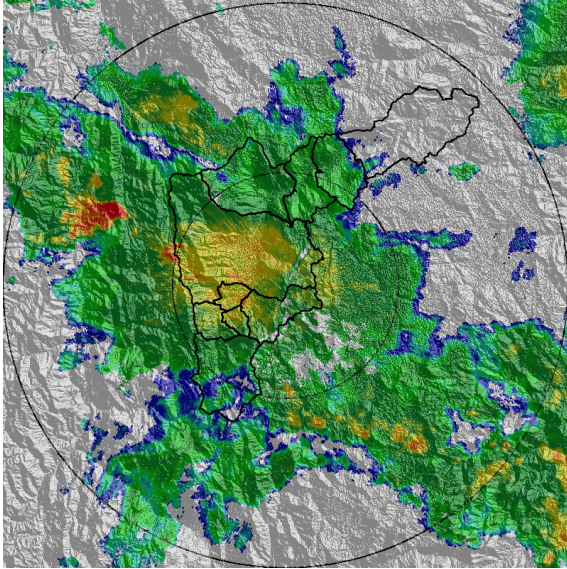

(e) 2021-07-27 02:35

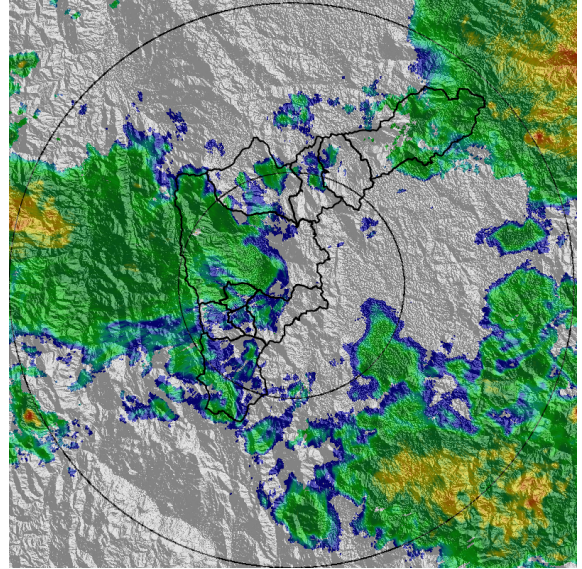

(f) 2021-07-27 03:43

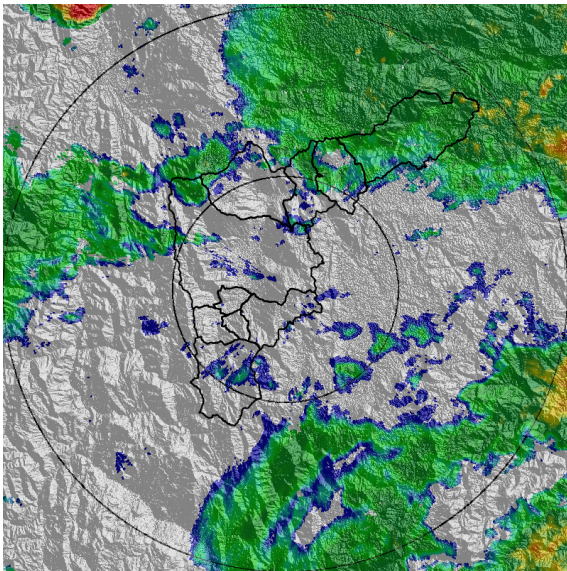

(g) 2021-07-27 04:45

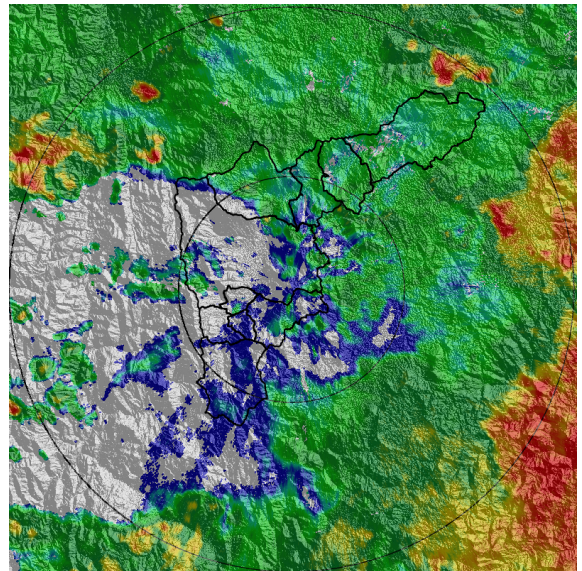

(h) 2021-07-27 07:21

Teléfono: (+57 4) 4341987 | Dirección Calle 50 71 - 147 Medellín - Colombia



Con el apoyo de:



Un proyecto de:



Alcaldía de Medellín

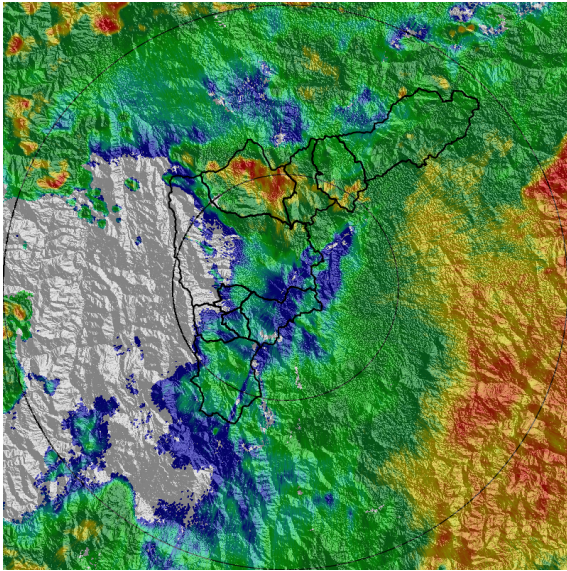

(i) 2021-07-27 08:34

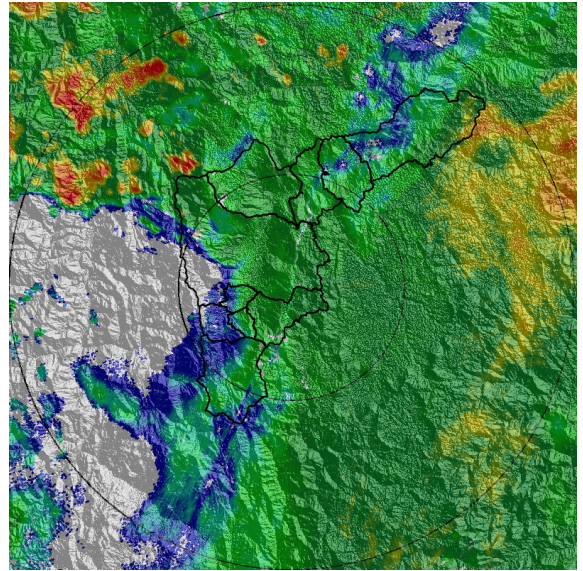

(j) 2021-07-27 09:47

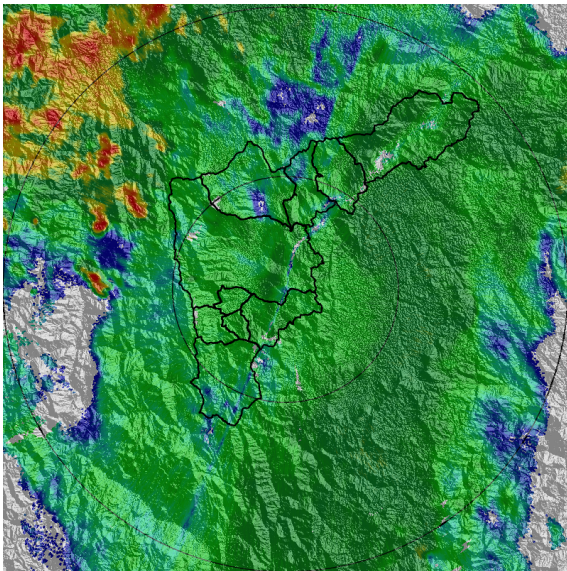

(k) 2021-07-27 10:28

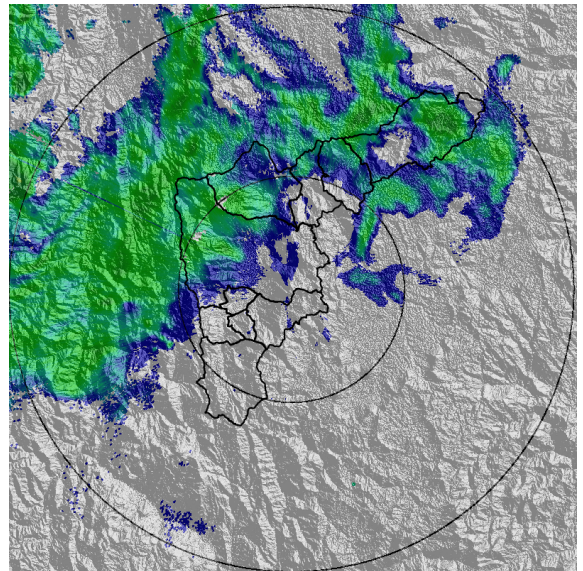

(l) 2021-07-27 12:28

Teléfono: (+57 4) 4341987 | Dirección Calle 50 71 - 147 Medellín - Colombia



Con el apoyo de:



Un proyecto de:



Alcaldía de Medellín



MAPA ACUMULADO	
FECHA: 2021-07-26	EVENTO N: 2293
Se registraron en los municipios del norte del valle, con valores entre los 30 y 40 mm.	

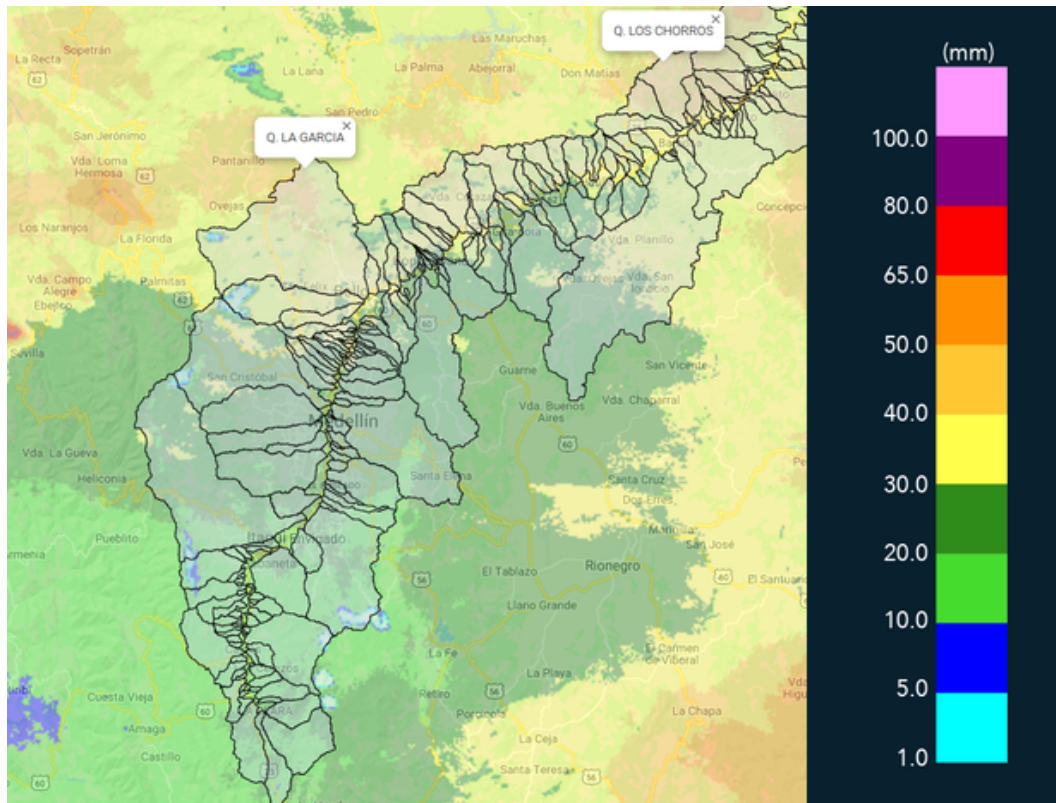

(m) Mapa de acumulados de lluvia radar durante el evento

Teléfono: (+57 4) 4341987 | Dirección Calle 50 71 - 147 Medellín - Colombia



Con el apoyo de:



Un proyecto de:



Alcaldía de Medellín



MAPA DESCARGAS ELÉCTRICAS

FECHA: 2021-07-26

EVENTO N: 2293



Descargas Eléctricas

Información Satelital: Sensor GLM

Fecha de emisión: 2021-07-26 21:20 a 2021-07-27 13:20

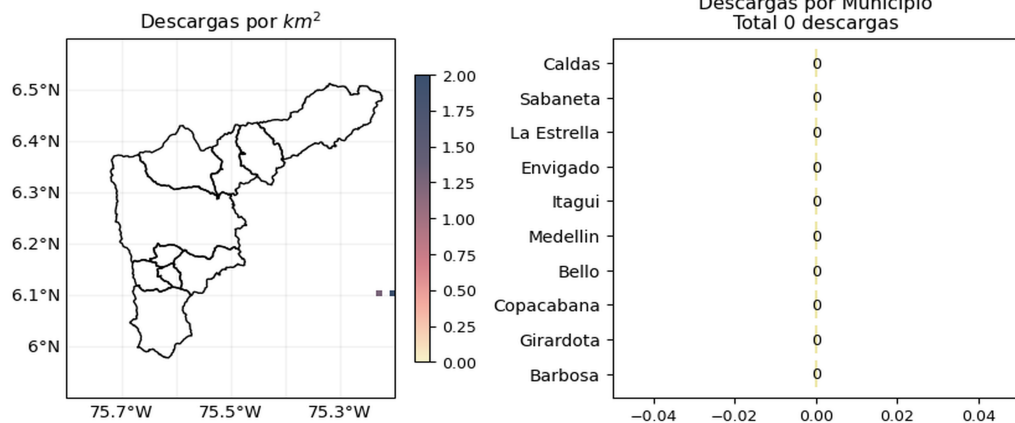

[f](#) [t](#) [i](#) [v](#) @siatamedellin | www.siat.gov.co

(n) Mapa de descargas eléctricas durante el evento



RESUMEN REDES DE MONITOREO

FECHA: 2021-07-26

EVENTO N: 2293

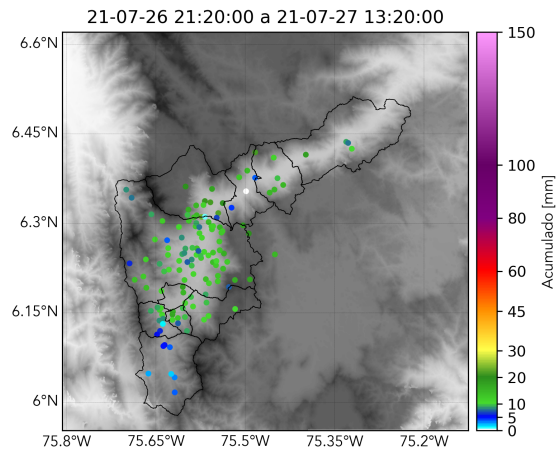

(o) Boletín Precipitación

Elaborado por: Andrés Bilbao - Juan Camilo Victoria - Valeria Gil
Área Operacional
Sistema de Alerta Temprana
www.siatamedellin.gov.co / @siatamedellin
Teléfono: 4341987 - 4341993

Teléfono: (+57 4) 4341987 | Dirección Calle 50 71 - 147 Medellín - Colombia



Con el apoyo de:



Un proyecto de:



Alcaldía de Medellín