



| REGISTRO DE EVENTOS DE PRECIPITACIÓN | | | |
|---|--|---|---|
| FECHA: 2021-07-15 | | EVENTO N: 2287 | |
| Caracterización de los eventos | | Estaciones que registraron el evento | |
| Fecha inicio: 2021-07-15 | Hora inicio: 18:30:00 | N° | Nombre de la estación |
| Fecha fin: 2021-07-16 | Hora fin: 02:50:00 | 323 | Acueducto Hatillo - Pluviografica |
| Duración evento | 8 horas 20 min | 26 | Escuela Rural El Plan |
| Mayor intensidad de lluvia | | 5 | I.E Santa Elena |
| Magnitud | 121.92 mm/hora Hora: 20:17:00 | 42 | Escuela Rural Piedras Gordas |
| Estación | 323. Acueducto Hatillo - Pluviografica | 62 | Gimnasio Cantabria |
| Municipio | Barbosa, | 66 | I.E San Andres (Sede El Socorro) |
| Mayor registro de lluvia acumulada | | 519 | Deslizamiento Tierra Amarilla - Pluvio |
| Magnitud | 63.25 mm | 499 | Ecoparque Pan de Azucar |
| Estación | 323. Acueducto Hatillo - Pluviografica | 127 | I.E. Manuel Jose Sierra - Sede la Holanda |
| Municipio | Barbosa, | 23 | Instituto Jorge Robledo |
| Descripción del evento de precipitación | | 63 | Las Flores |
| <p>El evento se caracterizó por la formación de lluvias convectivas que ingresaron desde el oriente del área metropolitana hasta desplazarse hacia el occidente de la región. Dichas lluvias ingresaron por los municipios del norte, Barbosa y Girardota, con altas intensidades, las cuales se desplazaron hacia Bello y al municipio de Medellín, hasta llegar a los municipios del sur. Posteriormente, debido a un sistema de precipitación formado en la subregión oriente, las lluvias cubrieron toda la jurisdicción del AMVA con intensidades moderadas a bajas, de manera predominantemente homogénea, característico de lluvias estratiformes. Alrededor de las 00:00 se mantuvieron dichas intensidades hasta que desde la 01:10 se empezó a disipar el sistema desde el norte del valle, hasta cesar por completo a las 02:50.</p> | | 18 | Escuela El Salado |
| | | 56 | I.E Inem Jose Felix de Restrepo Sede Santa Catalina |
| | | 248 | Vivero EPM Piedras Blancas - Pluvio |
| | | 35 | I.E Joaquin Vallejo Arbelaez |
| | | 434 | Museo de Antioquia - Pluviografica |
| | | 8 | Escuela CEDEPRO |
| | | 457 | Ajizal |
| | | 45 | AMVA |
| | | 211 | La Ladera |
| | | 2 | Escuela Rural La Verde |
| | | 184 | Miraflores |
| | | 71 | CEFA |
| | | 4 | I.E Hector Rogelio Montoya |
| | | 44 | I.E Villa Turbay |
| | | 289 | Seminario Redemptoris - Pluviografica |
| | | 420 | Pan de azucar - Pluviografica |
| | | 328 | Escuela Ingenieros Envigado - Pluviografica |
| | | 230 | Alcaldia La Estrella - Pluvio |
| | | 17 | Escuela El Corazon |
| | | 288 | Colegio Waldorf - Pluviografica |
| | | 41 | Comisaria El Poblado |
| | | 274 | Carpinelo amapolita - Pluvio |
| | | 25 | Escuela Rural Astilleros |
| 1 | Casa de Gobierno Altavista | | |
| | | | Acumulado (mm) |



IMÁGENES DEL RADAR METEOROLÓGICO

FECHA: 2021-07-15

EVENTO N: 2287

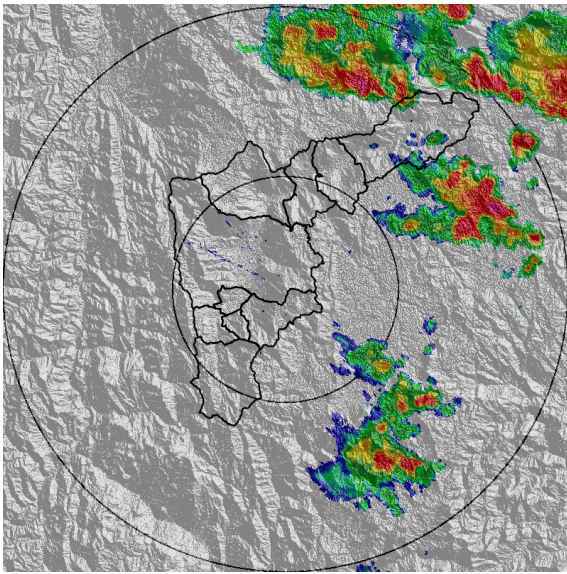

(a) 2021-07-15 19:25

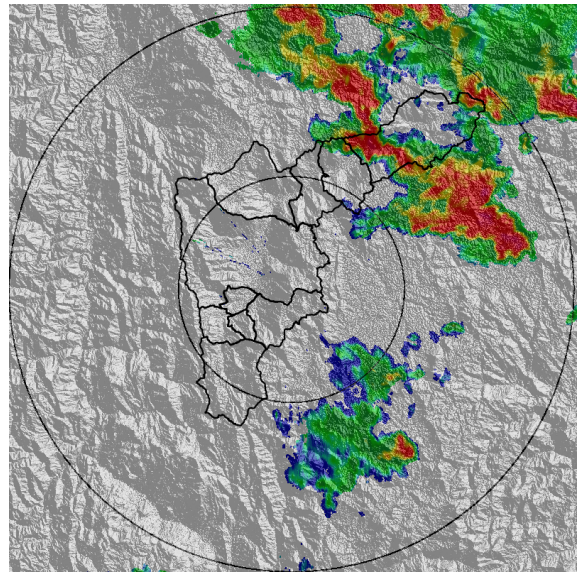

(b) 2021-07-15 19:45

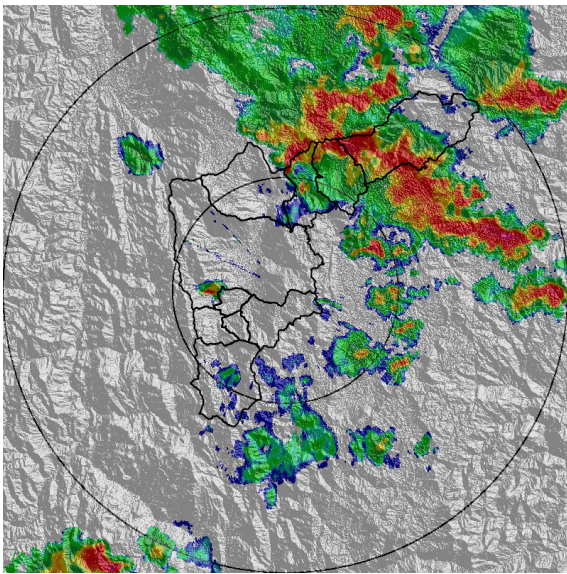

(c) 2021-07-15 20:22

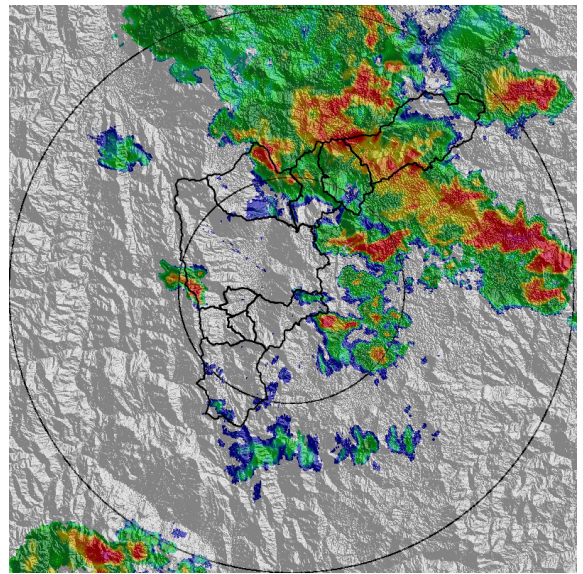

(d) 2021-07-15 20:32

Teléfono: (+57 4) 4341987 | Dirección Calle 50 71 - 147 Medellín - Colombia



Con el apoyo de:



Un proyecto de:



Alcaldía de Medellín

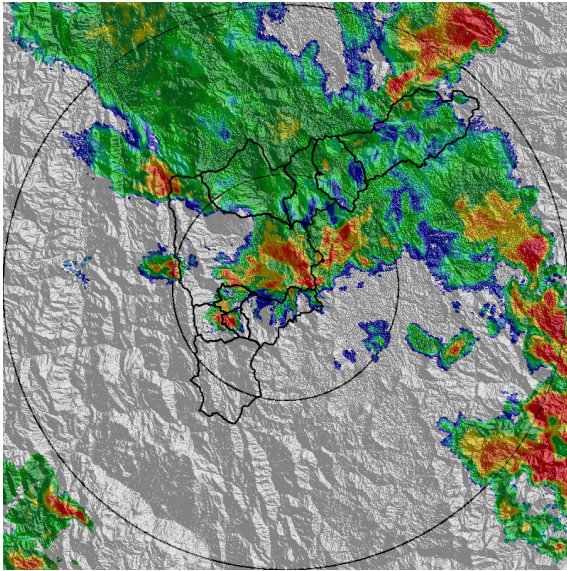

(e) 2021-07-15 21:19

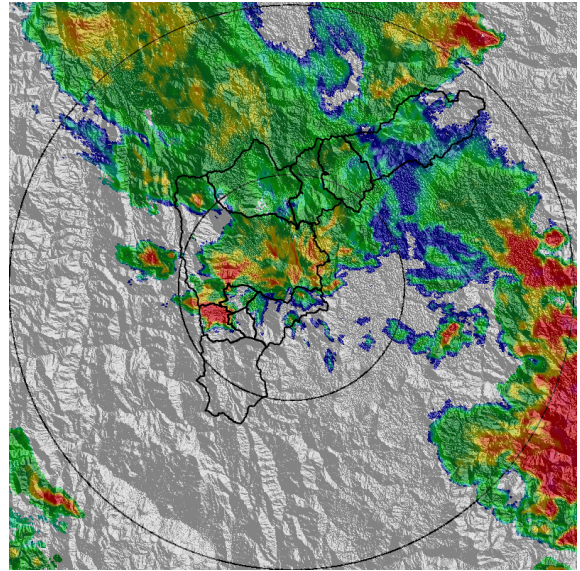

(f) 2021-07-15 21:29

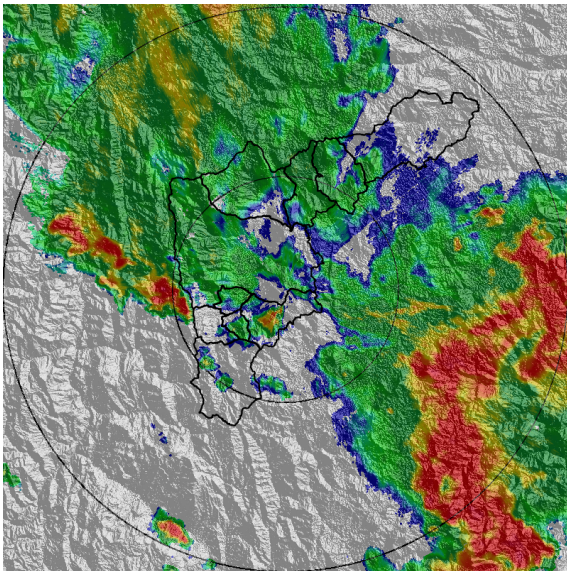

(g) 2021-07-15 22:10

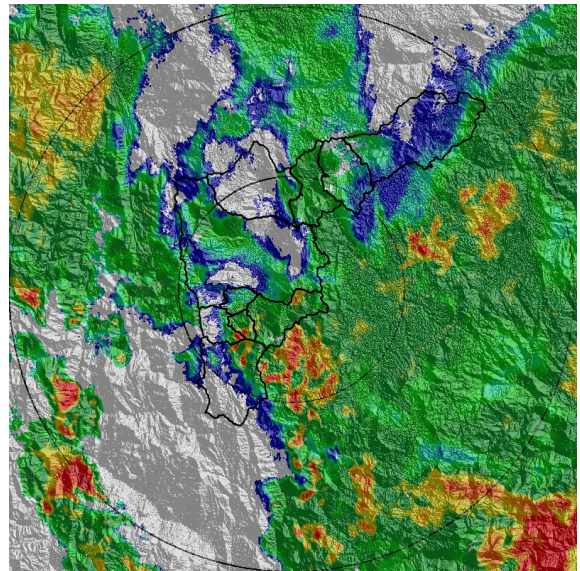

(h) 2021-07-15 22:52

Teléfono: (+57 4) 4341987 | Dirección Calle 50 71 - 147 Medellín - Colombia



Con el apoyo de:



Un proyecto de:



Alcaldía de Medellín

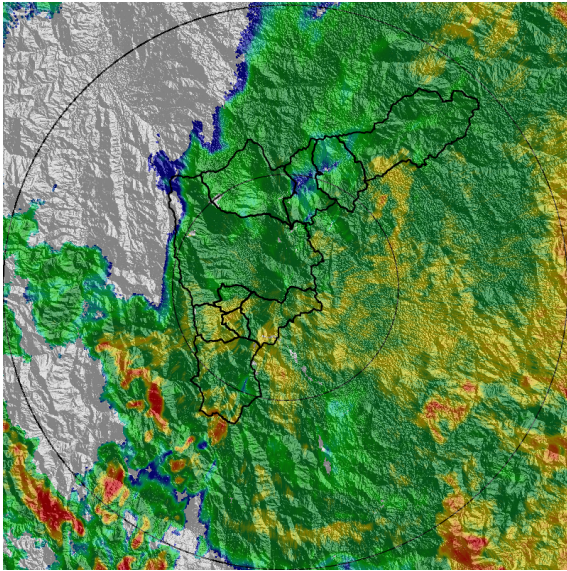

(i) 2021-07-15 23:28

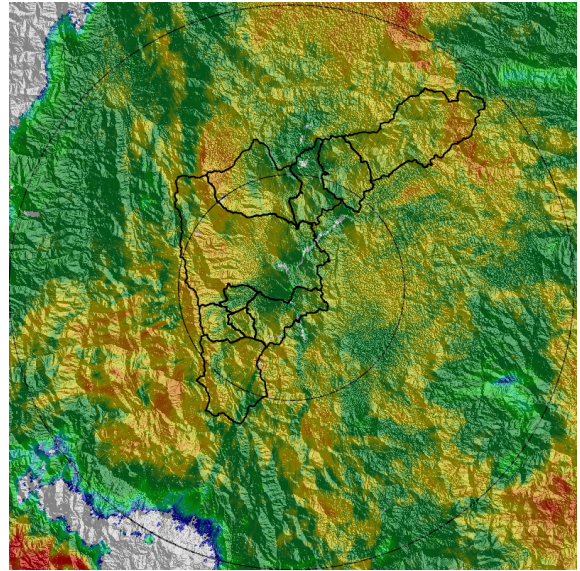

(j) 2021-07-16 00:26

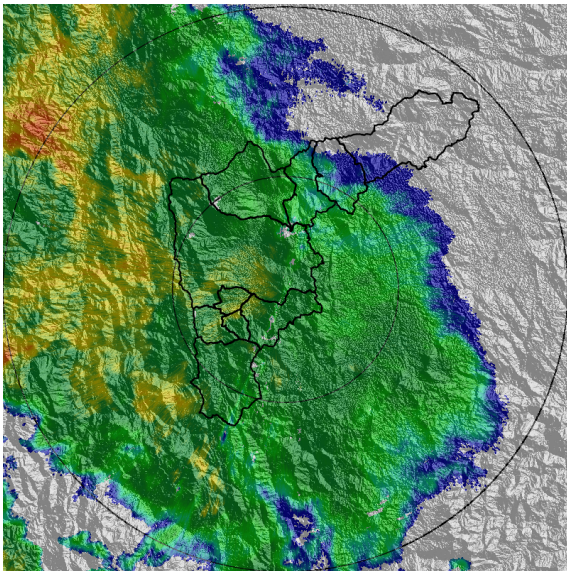

(k) 2021-07-16 01:28

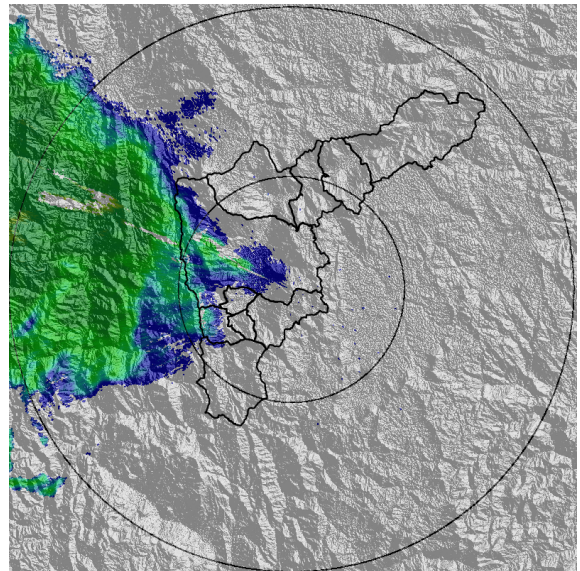

(l) 2021-07-16 02:10

Teléfono: (+57 4) 4341987 | Dirección Calle 50 71 - 147 Medellín - Colombia



Con el apoyo de:



Un proyecto de:



Alcaldía de Medellín



MAPA ACUMULADO

FECHA: 2021-07-15

EVENTO N: 2287

Se registraron sobre las cuencas de la Q. Los Totumos y Q. Santiago correspondiente al municipio de Barbosa, alcanzando hasta 100 mm de acumulado de radar.

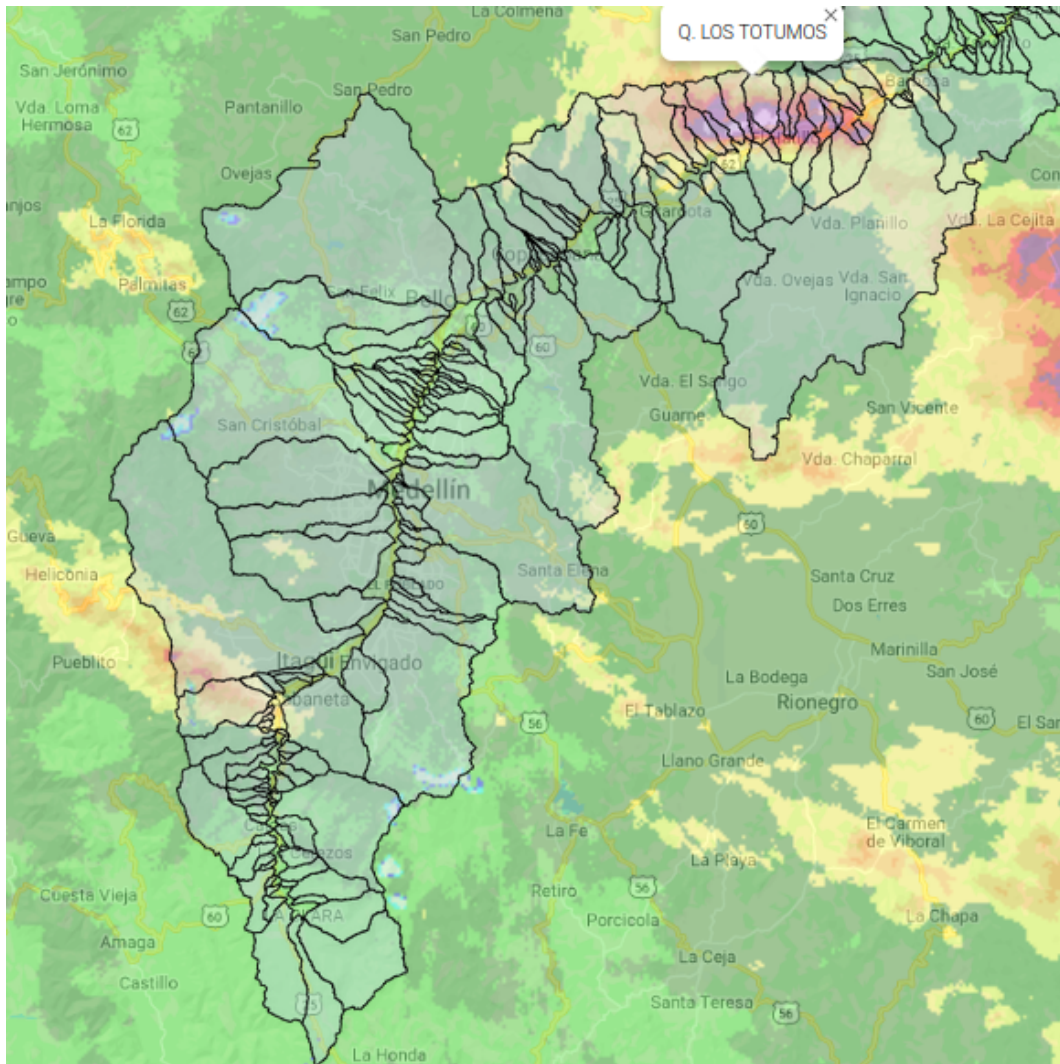

(m) Mapa de acumulados de lluvia radar durante el evento

Teléfono: (+57 4) 4341987 | Dirección Calle 50 71 - 147 Medellín - Colombia



Con el apoyo de:



Un proyecto de:



Alcaldía de Medellín



MAPA DESCARGAS ELÉCTRICAS

FECHA: 2021-07-15

EVENTO N: 2287

En total se registraron 173 descargas eléctricas. 89 en el municipio de Barbosa, seguido por Girardota y Medellín con 25 cada municipio, 16 en Bello, 9 en Copacabana, 6 en Envigado, 2 en Caldas y 1 en Sabaneta.



Descargas Eléctricas

Información Satelital: Sensor GLM

Fecha de emisión: 2021-07-15 18:30 a 2021-07-16 02:50

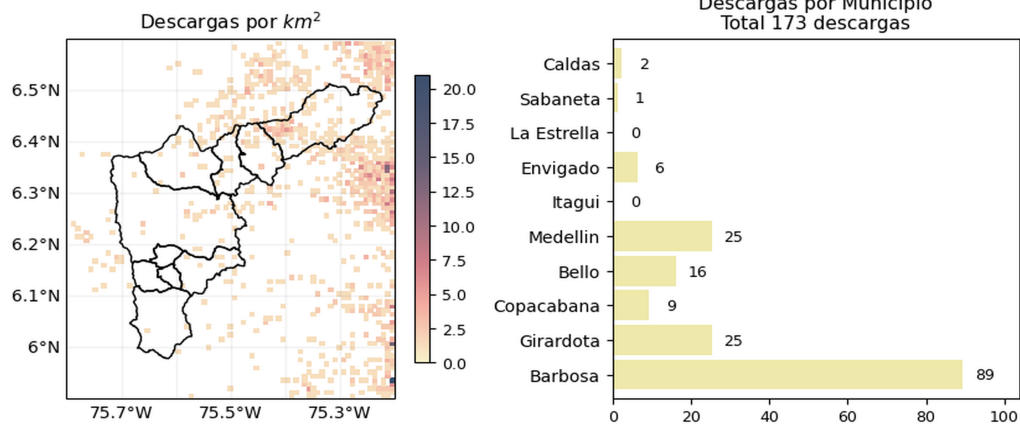

[f](#) [t](#) [i](#) [v](#) @siatamedellin | www.siat.gov.co

(n) Mapa de descargas eléctricas durante el evento



RESUMEN REDES DE MONITOREO

FECHA: 2021-07-15

EVENTO N: 2287

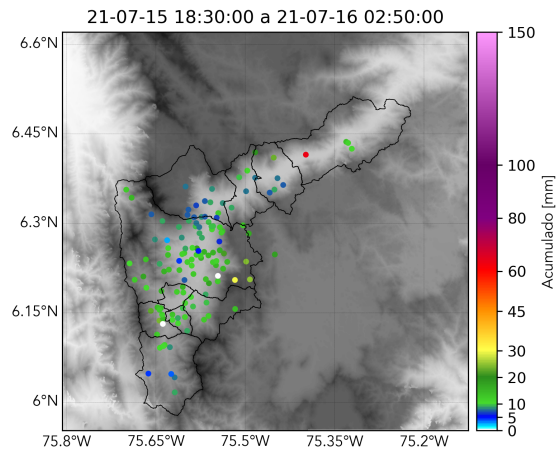

(o) Boletín Precipitación

Elaborado por: Abelino Alzate, Valeria Gil, Dubán Marín
Área Operacional
Sistema de Alerta Temprana
www.siatamedellin.gov.co / @siatamedellin
Teléfono: 4341987 - 4341993