



REGISTRO DE EVENTOS DE PRECIPITACIÓN			
FECHA: 2021-07-01		EVENTO N: 2280	
<b>Caracterización de los eventos</b>		<b>Estaciones que registraron el evento</b>	
Fecha inicio: 2021-07-01	Hora inicio: 13:20:00	N°	Nombre de la estación
Fecha fin: 2021-07-02	Hora fin: 04:00:00	2	Escuela Rural La Verde
Duración evento	14 horas 40 min	230	Alcaldía La Estrella - Pluvio
<b>Mayor intensidad de lluvia</b>		481	Hospital La Estrella - Pluviografica
Magnitud	76.2 mm/hora Hora: 02:18:00	67	I.E Juan Echeverry Abad
Estación	2. Escuela Rural La Verde	437	Paradero Jalisco San Felix - Pluviografica
Municipio	Medellín	48	Escuela Rural Santa Angela
<b>Mayor registro de lluvia acumulada</b>		14	Escuela El Triunfo
Magnitud	27.94 mm	281	Megacolegio - Pluviografica
Estación	2. Escuela Rural La Verde	18	Escuela El Salado
Municipio	Medellín	121	I.E Barrio Paris
<b>Descripción del evento de precipitación</b>		395	La harenala santa Maria- Pluviografica
<p>El evento inicia en la tarde del 1 de junio con la formación de lluvias de intensidades moderadas a altas sobre los municipios del sur del valle, el corregimiento de Palmitas y la zona urbana de Medellín, las cuales se disiparon rápidamente.</p> <p>Posteriormente nuevos núcleos con alta intensidad se formaron en Caldas y en límites entre Bello y Medellín, provocando aumento de nivel a riesgo naranja en la quebrada La Madera, en Bello. En la noche se vuelven a registrar altas intensidades en el municipio de Caldas y de baja intensidad en el resto del valle de manera intermitente, especialmente en el norte, debido al ingreso de humedad desde el oriente de Antioquia.</p> <p>Finalmente, en la madrugada del 2 de junio se desarrolla un núcleo con altas intensidades entre el corregimiento de San Antonio de Prado, La Estrella e Itagüí, provocando aumento significativo en el nivel de las quebradas Doña María, La Guayabala y La Tablaza, y el río Aburrá a la altura de Puente 33.</p>		288	Colegio Waldorf - Pluviografica
		244	Bomberos Envigado - Pluvio
		242	IE Jesus Maria Valle
		10	Escuela Rural El Boqueron
		21	Escuela Rural San Jose de la Montana
		519	Deslizamiento Tierra Amarilla - Pluvio
		282	La isla - Pluviografica
		418	Montanita San Antonio - Pluviografica
		539	Restaurante San Ateo - Pluviometro
		241	Sede Social Picacho Las Vegas
		457	Ajizal
		20	Fundacion Hogares Claret
		89	I.E Pedro Nel
		369	Metro la estrella - Pluviografica
		7	Escuela Republica de Cuba
		146	Club del adulto mayor - Sabaneta
		515	La Valeria - Caldas
		383	Salinas Caldas - Pluviografica
		253	Parque 3 Aguas - Pluvio
		58	Escuela Luis Javier Garcia Isaza
		8	Escuela CEDEPRO
		39	I.E Pedro Octavio Amado
		432	Andalucia Caldas - Pluviografica
33	Santa Maria Goretti		



IMÁGENES DEL RADAR METEOROLÓGICO

FECHA: 2021-07-01

EVENTO N: 2280

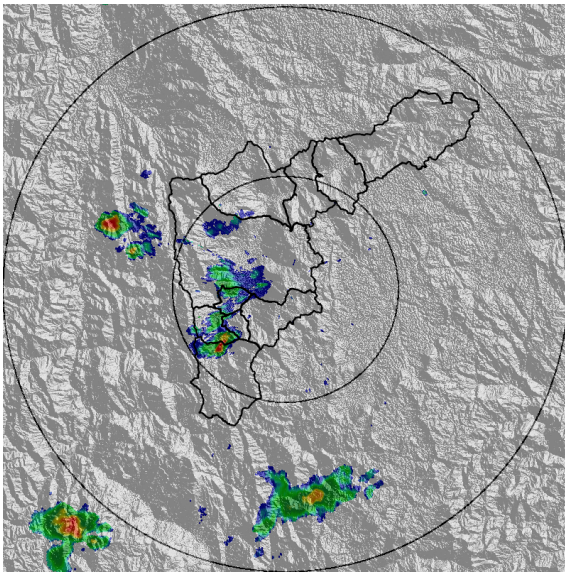

(a) 2021-07-01 13:22

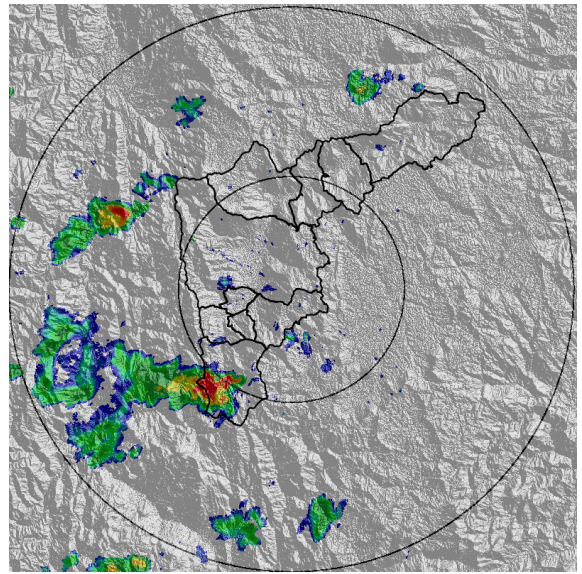

(b) 2021-07-01 14:19

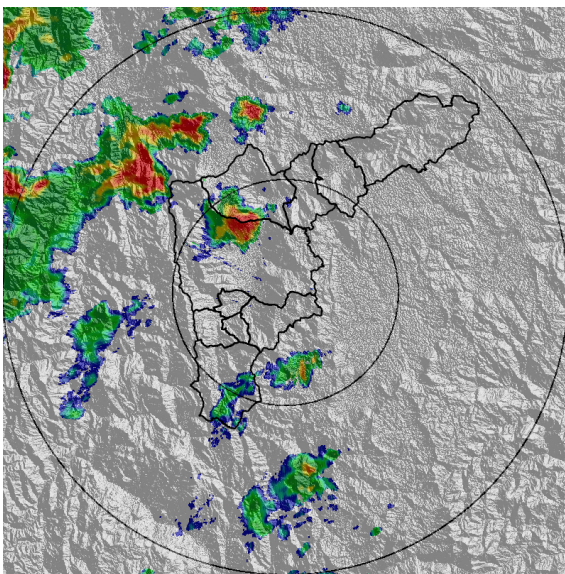

(c) 2021-07-01 16:44

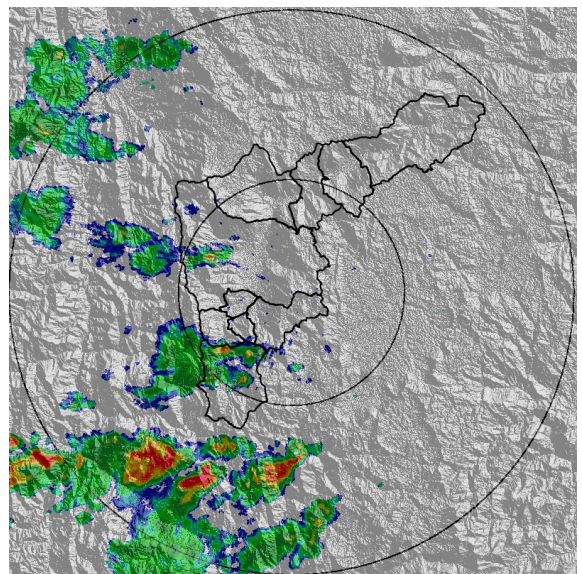

(d) 2021-07-01 19:10

Teléfono: (+57 4) 4341987 | Dirección Calle 50 71 - 147 Medellín - Colombia



Con el apoyo de:



Un proyecto de:



Alcaldía de Medellín

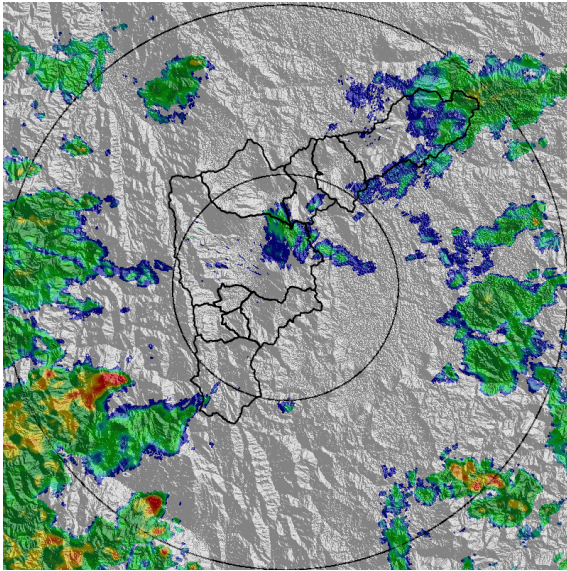

(e) 2021-07-01 21:46

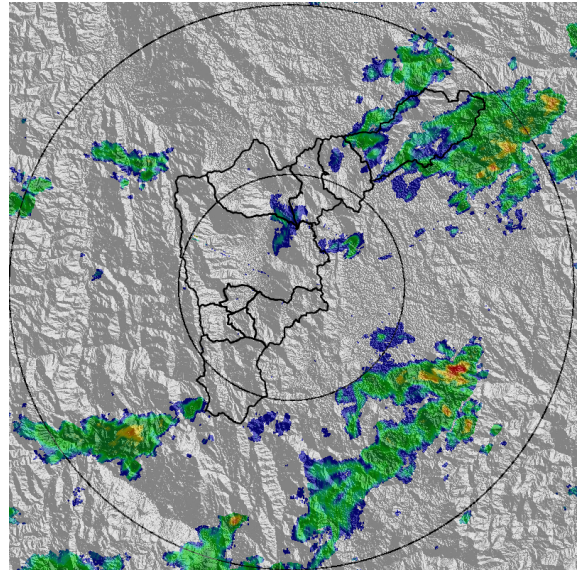

(f) 2021-07-01 23:55

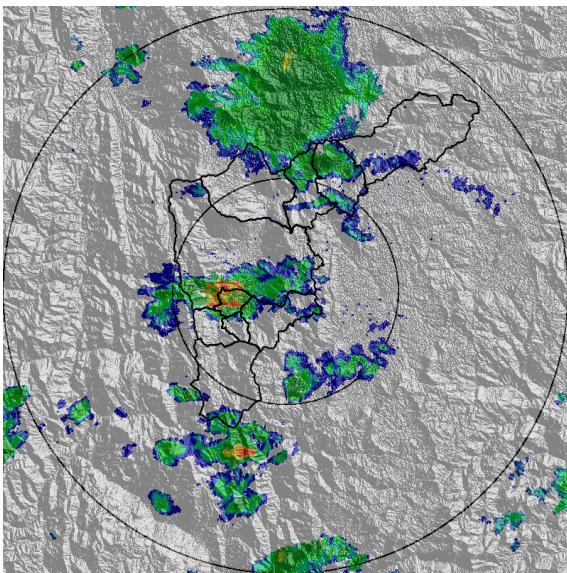

(g) 2021-07-02 01:55

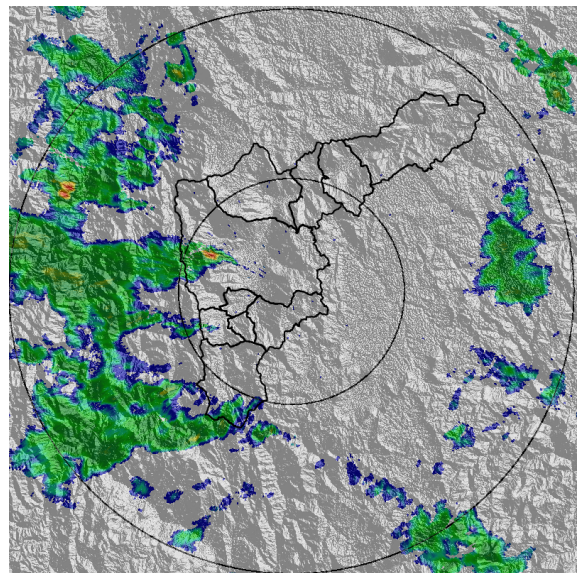

(h) 2021-07-02 03:23

Teléfono: (+57 4) 4341987 | Dirección Calle 50 71 - 147 Medellín - Colombia



Con el apoyo de:



Un proyecto de:



Alcaldía de Medellín



MAPA ACUMULADO

FECHA: 2021-07-01

EVENTO N: 2280

Los mayores acumulados de radar se registraron sobre las cuencas de las quebradas La Madera (Bello) y Doña María (Medellín) con valores entre 30 y 40 mm.

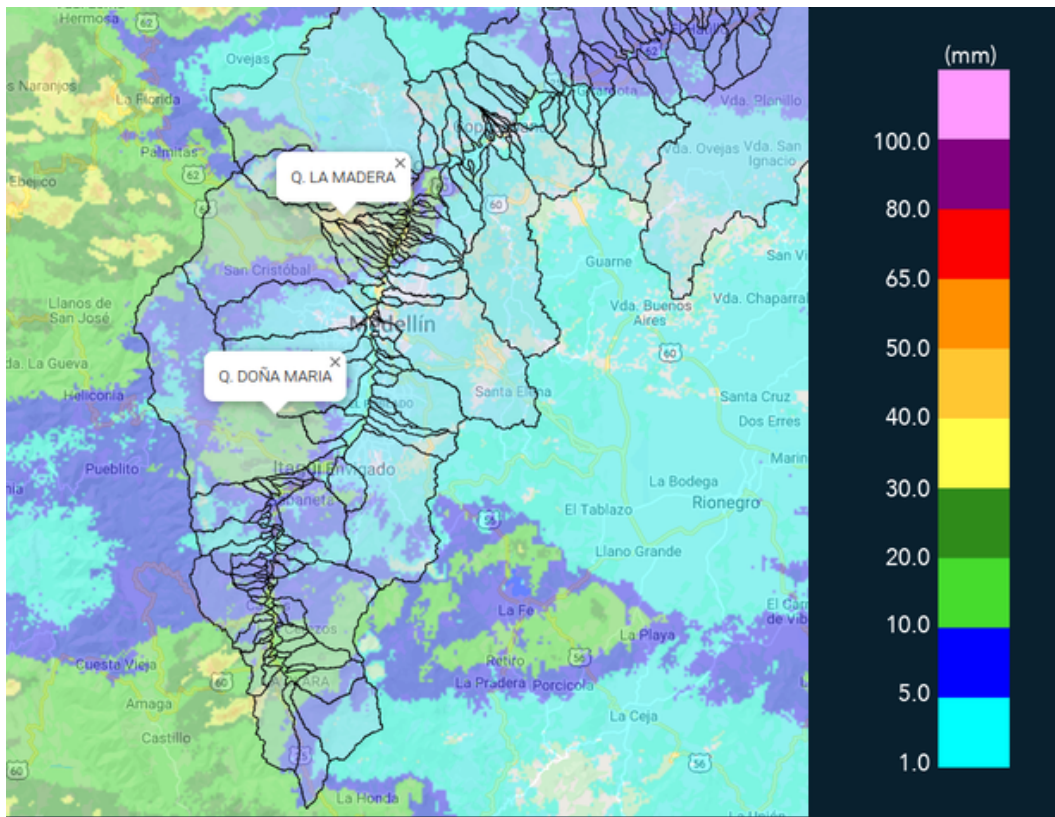

(i) Mapa de acumulados de lluvia radar durante el evento



MAPA DESCARGAS ELÉCTRICAS

FECHA: 2021-07-01

EVENTO N: 2280

Se registraron en total 8 descargas eléctricas, 4 de ellas en Medellín.



### Descargas Eléctricas

Información Satelital: Sensor GLM

Fecha de emisión: 2021-07-01 13:20 a 2021-07-02 04:00

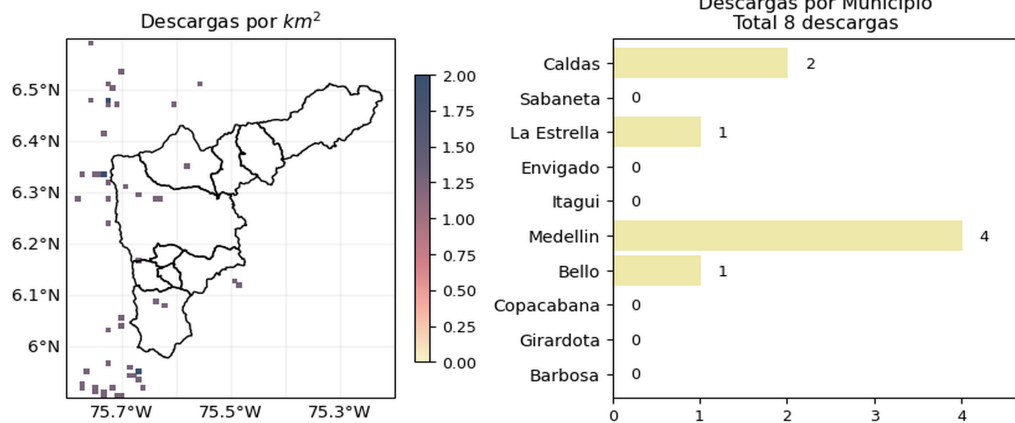

[f](#) [t](#) [i](#) [v](#) @siatamedellin | [www.siat.gov.co](http://www.siat.gov.co)

(j) Mapa de descargas eléctricas durante el evento



RESUMEN DE REGISTROS DE NIVEL				
Estación	Ubicación	Pico de la hidrografa [m]	Fecha y Hora	Máximo nivel de riesgo alcanzado
134. Q. La Madera - Nivel	Bello - Barrio Nuevo	1.408	2021-07-01 16:49:00	Naranja
326. Q. La Guayabala - Nivel	Medellin - San Jose del Manzanillo	1.457	2021-07-02 03:03:00	Naranja
236. Q. Dona Maria	Itagui - Santa Maria No. 2	1.664	2021-07-02 03:00:00	Naranja
247. Q. El Tablazo - Nivel	Itagui - El Progreso	0.994	2021-07-02 02:46:00	Naranja
93. Puente 33	Medellin - Perpetuo Socorro	1.017	2021-07-02 03:35:00	Naranja

Teléfono: (+57 4) 4341987 | Dirección Calle 50 71 - 147 Medellín - Colombia



Con el apoyo de:



Un proyecto de:



Alcaldía de Medellín

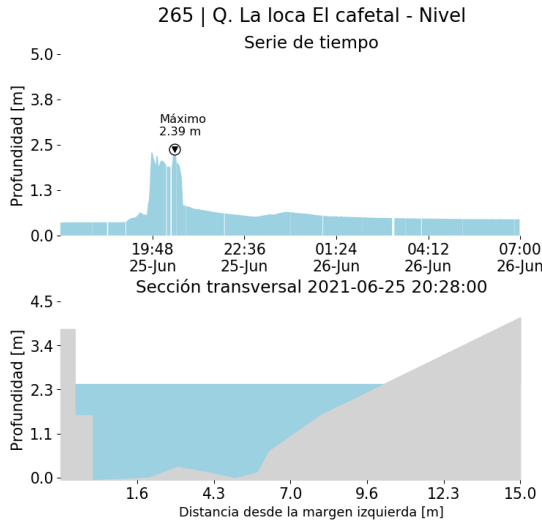

(k)

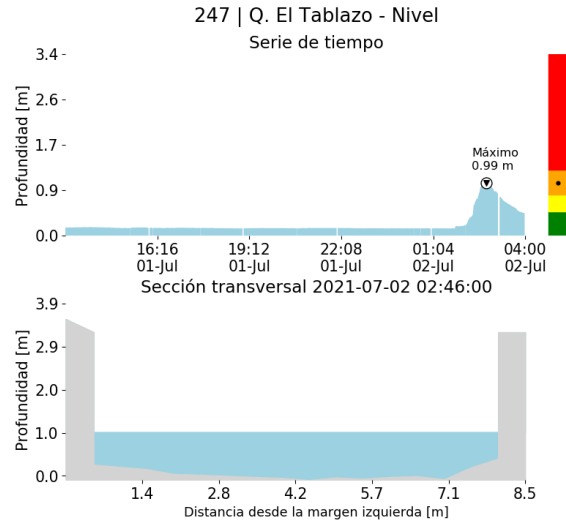

(l)

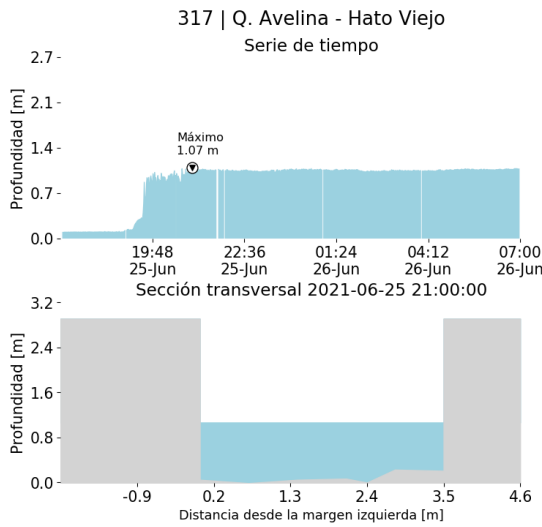

(m)

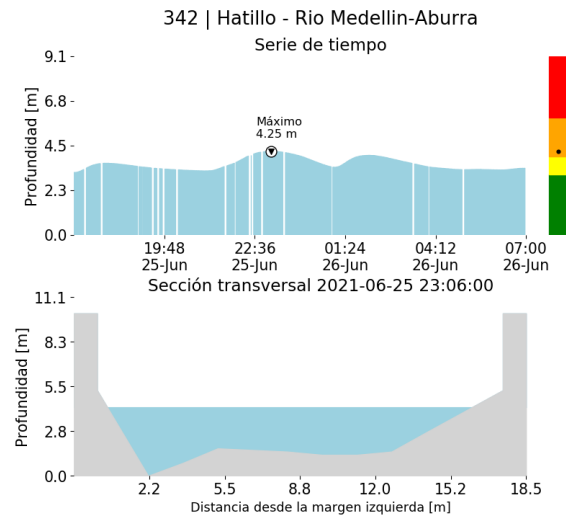

(n)

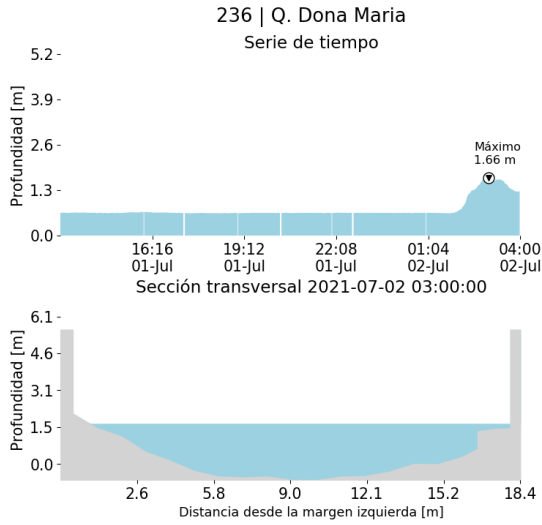

(o)

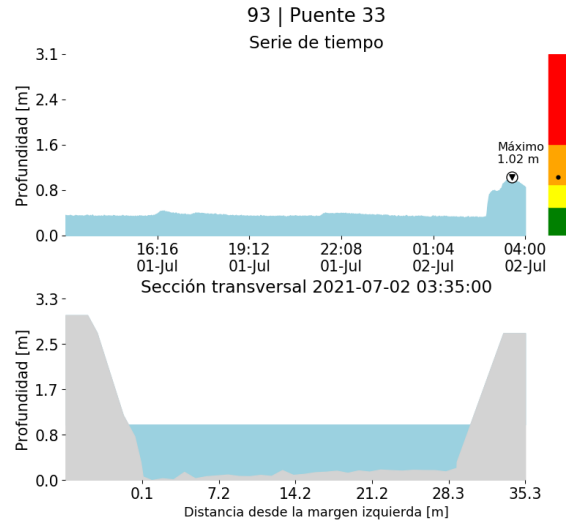

(p)

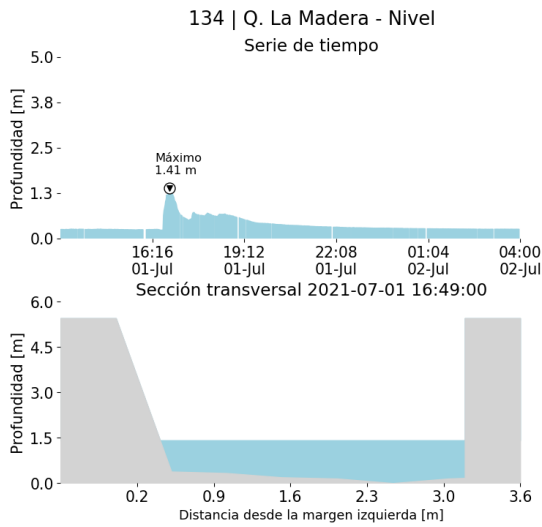

(q)

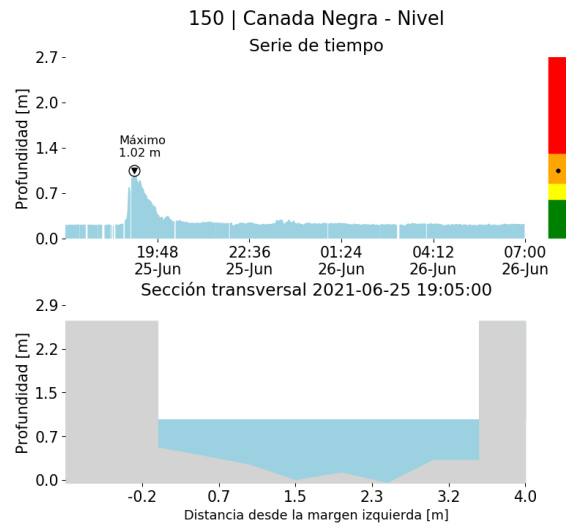

(r)



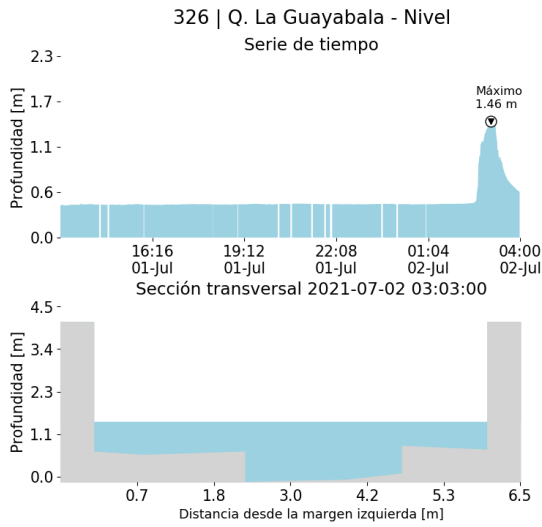

(s)

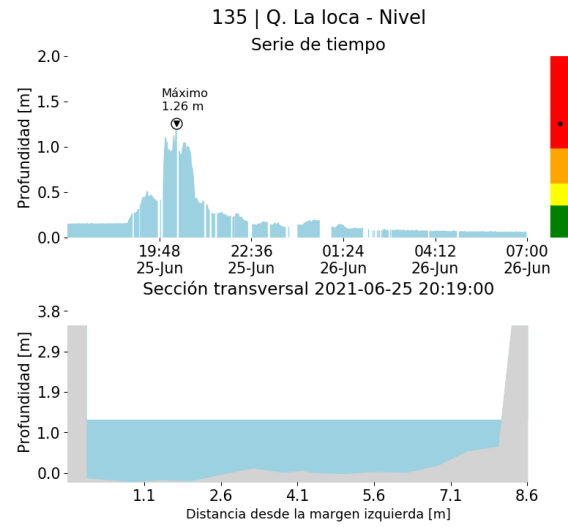

(t)

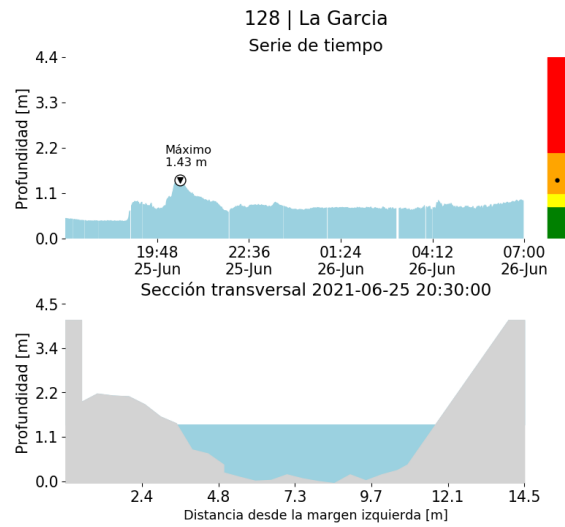

(u)



RESUMEN REDES DE MONITOREO

FECHA: 2021-07-01	EVENTO N: 2280
-------------------	----------------

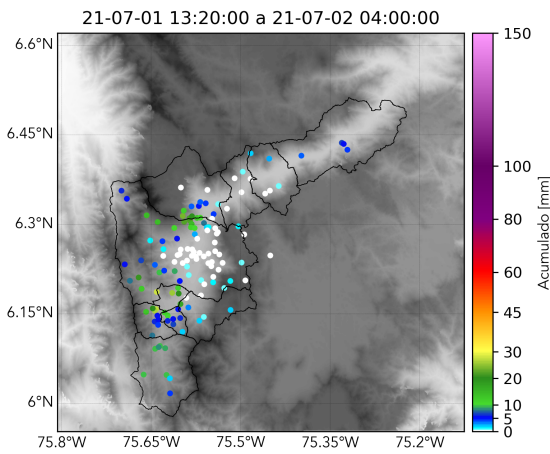

(v) Boletín Precipitación

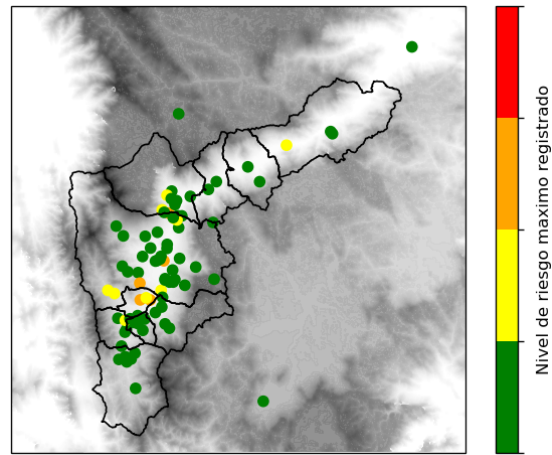

(w) Boletín Nivel

Elaborado por: Angélica Jiménez - Andrés Bilbao - Valeria Gil  
 Área Operacional  
 Sistema de Alerta Temprana  
[www.siatamedellin.gov.co](http://www.siatamedellin.gov.co) / @siatamedellin  
 Teléfono: 4341987 - 4341993