



REGISTRO DE EVENTOS DE PRECIPITACIÓN

FECHA: 2021-06-24

EVENTO N: 2274

Caracterización de los eventos		Estaciones que registraron el evento		
Fecha inicio: 2021-06-24	Hora inicio: 11:45:00	N°	Nombre de la estación	Acumulado (mm)
Fecha fin: 2021-06-24	Hora fin: 19:20:00	30	Salon Social Barbosa	17.02
Duración evento	7 horas 35 min	278	Vereda Potrerito - Pluviografica	16.0
Mayor intensidad de lluvia		234	I.E Manuel Jose Caicedo - Pluviometro	15.75
Magnitud	100.58 mm/hora Hora: 17:42:00	14	Escuela El Triunfo	15.75
Estación	241. Sede Social Picacho Las Vegas	121	I.E Barrio Paris	14.99
Municipio	Medellin, 06 Doce Octubre	20	Fundacion Hogares Claret	14.22
Mayor registro de lluvia acumulada		37	Liceo Fernando Velez	12.7
Magnitud	17.02 mm	242	IE Jesus Maria Valle	12.45
Estación	30. Salon Social Barbosa	282	La isla - Pluviografica	12.19
Municipio	Barbosa,	241	Sede Social Picacho Las Vegas	12.19
Descripción del evento de precipitación		392	Universidad San buenaventura - Pluviografica	12.19
<p>El evento inició con la formación de núcleos convectivos de precipitación al oriente de la jurisdicción, los cuales en el transcurso de la tarde generaron lluvias, principalmente de baja intensidad, sobre los municipios del valle. Alrededor de las 17:15, las precipitaciones se intensificaron en las comunas del norte de Medellín, las cuales en su desplazamiento al nor-occidente incidieron, en alta intensidad, sobre los municipios del norte de la jurisdicción. Las lluvias finalmente se disiparon alrededor de las 19:20.</p>		281	Megacolegio - Pluviografica	12.19
		48	Escuela Rural Santa Angela	11.94
		437	Paradero Jalisco San Felix - Pluviografica	11.68
		7	Escuela Republica de Cuba	11.68
		376	Feria de Ganado - Pluviografica	10.92
		74	Edificio Gaspar de Rodas - Bello	8.89
		295	Laguna Quitasol - Pluviografica	8.89
		51	Represa La Garcia	8.64
		184	Miraflores	8.38
		89	I.E Pedro Nel	8.38
		45	AMVA	7.87
		434	Museo de Antioquia - Pluviografica	7.37
		49	Colegio Latino (Av. Las Palmas)	7.11
		23	Instituto Jorge Robledo	7.11
		248	Vivero EPM Piedras Blancas - Pluvio	6.86
		21	Escuela Rural San Jose de la Montana	6.86
		46	I.E La Milagrosa	6.86
		466	Argos Km1 Medellin-Bogota	6.86
		71	CEFA	6.86
		211	La Ladera	6.6
287	Represa piedras blancas - Pluvio	6.1		
447	Deprimido San Juan Con Av Ferrocarril - Pluviografica	5.84		
24	I.E Republica de Uruguay	5.84		
324	E.R Jamundi - Pluviografica	5.84		

Teléfono: (+57 4) 4341987 | Dirección Calle 50 71 - 147 Medellín - Colombia



IMÁGENES DEL RADAR METEOROLÓGICO

FECHA: 2021-06-24

EVENTO N: 2274

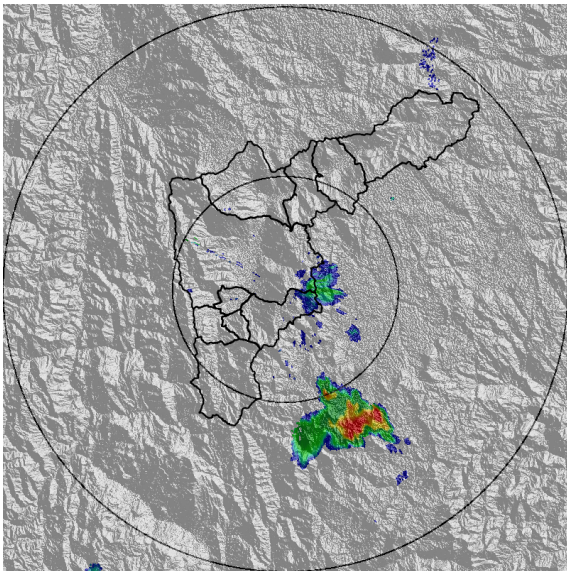

(a) 2021-06-24 11:53

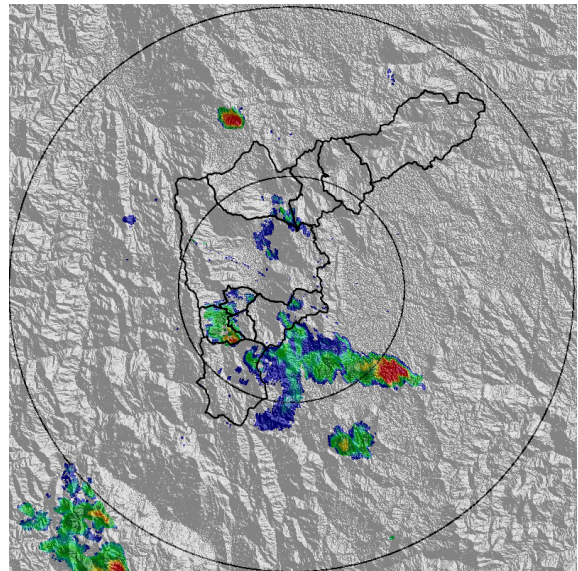

(b) 2021-06-24 12:35

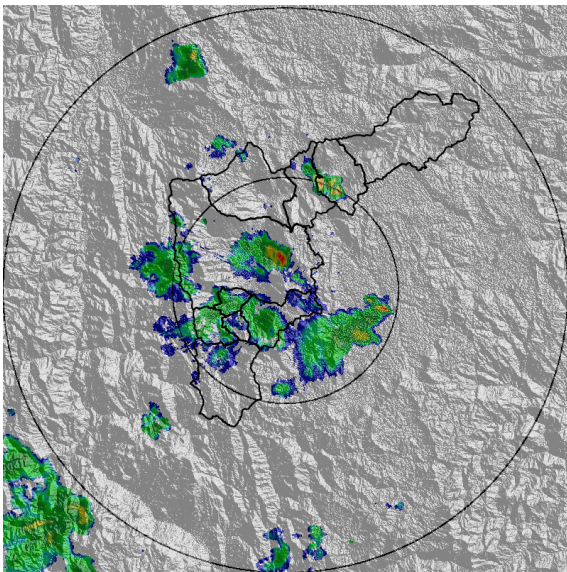

(c) 2021-06-24 13:11

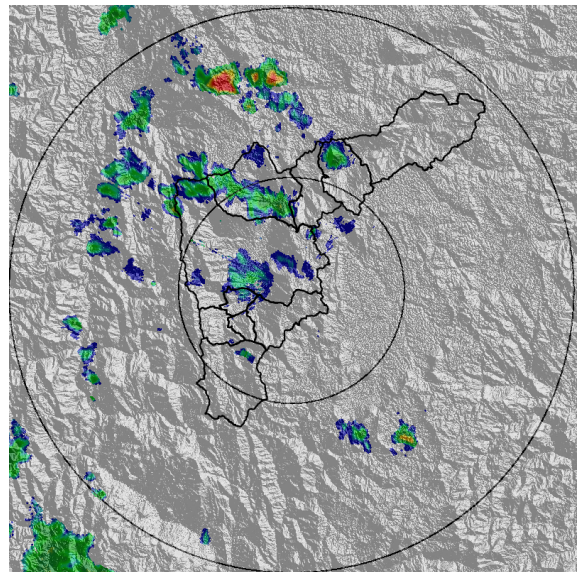

(d) 2021-06-24 13:53

Teléfono: (+57 4) 4341987 | Dirección Calle 50 71 - 147 Medellín - Colombia



Con el apoyo de:



Un proyecto de:



Alcaldía de Medellín

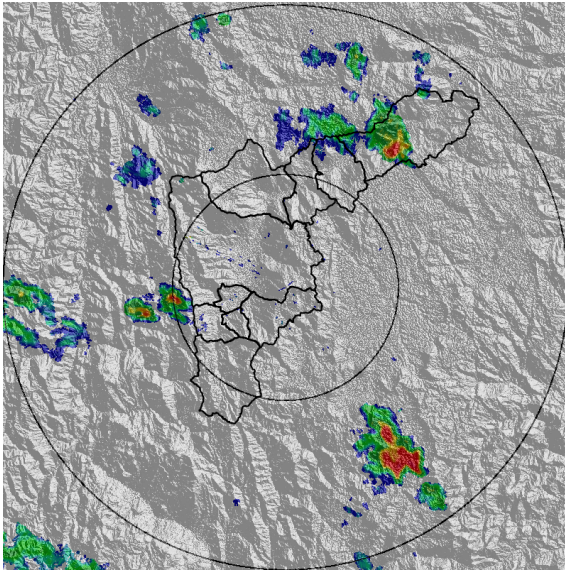

(e) 2021-06-24 15:37

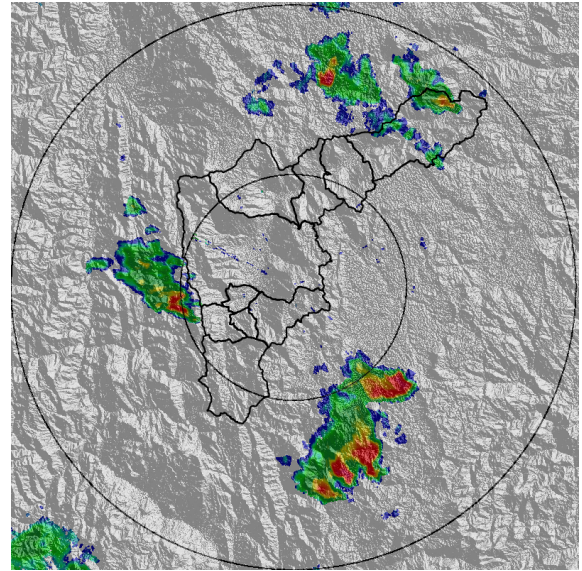

(f) 2021-06-24 16:08

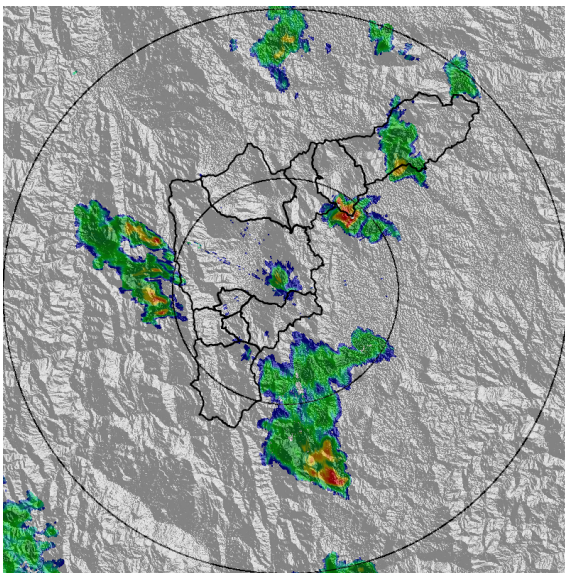

(g) 2021-06-24 16:34

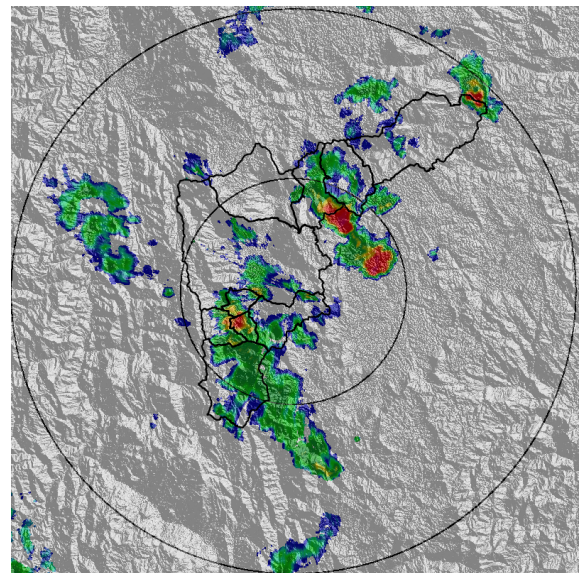

(h) 2021-06-24 17:00

Teléfono: (+57 4) 4341987 | Dirección Calle 50 71 - 147 Medellín - Colombia



Con el apoyo de:



Un proyecto de:



Alcaldía de Medellín

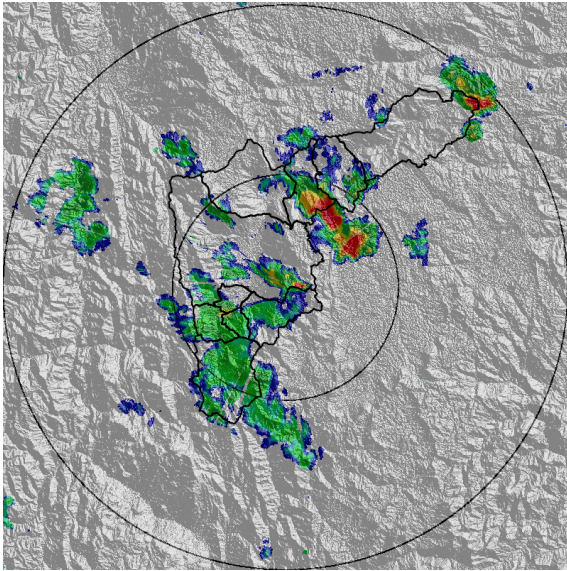

(i) 2021-06-24 17:10

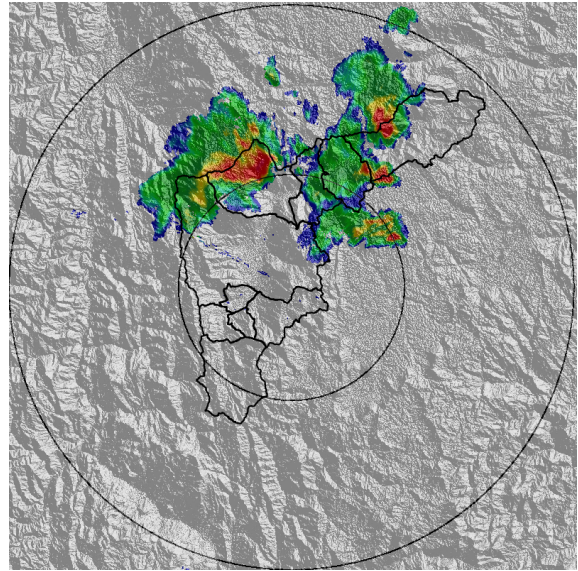

(j) 2021-06-24 18:17

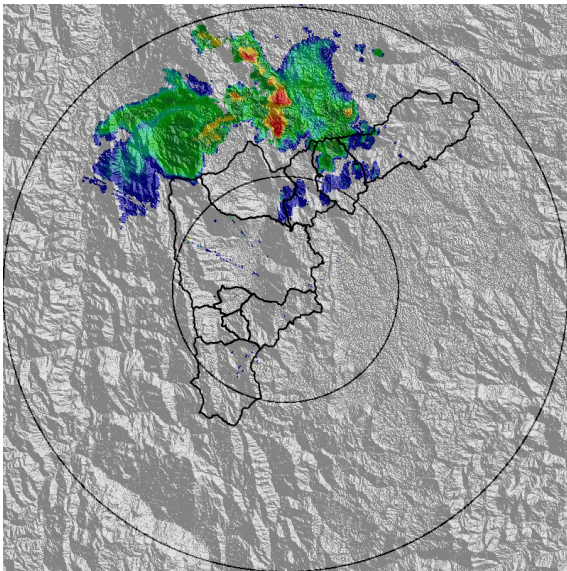

(k) 2021-06-24 18:48

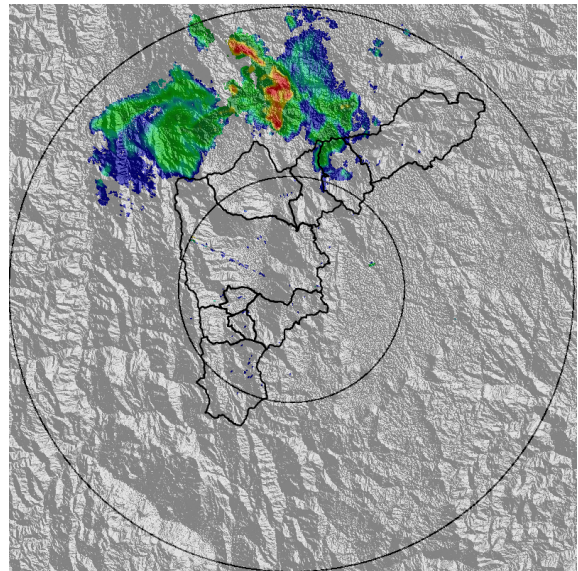

(l) 2021-06-24 18:53

Teléfono: (+57 4) 4341987 | Dirección Calle 50 71 - 147 Medellín - Colombia



Con el apoyo de:



Un proyecto de:



Alcaldía de Medellín



MAPA ACUMULADO

FECHA: 2021-06-24

EVENTO N: 2274

Los mayores acumulados de radar se registraron sobre las cuencas de las quebradas La García, el Hato, La Seca y El Chuscal.

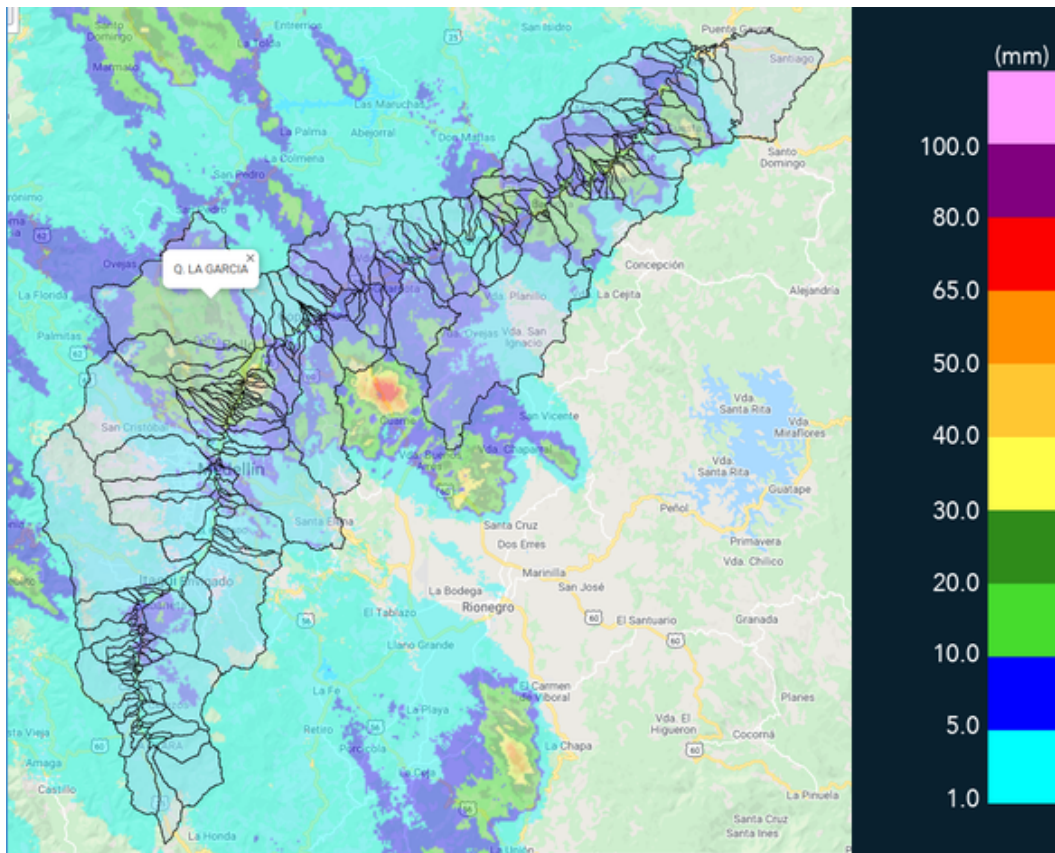

(m) Mapa de acumulados de lluvia radar durante el evento



MAPA DESCARGAS ELÉCTRICAS

FECHA: 2021-06-24

EVENTO N: 2274

Se registraron en total 171 descargas eléctricas: 82 en Bello, 34 en Medellín, 24 en Copacabana, 23 en Barbosa y 8 en Girardota.



Descargas Eléctricas

Información Satelital: Sensor GLM

Fecha de emisión: 2021-06-24 11:45 a 2021-06-24 19:20

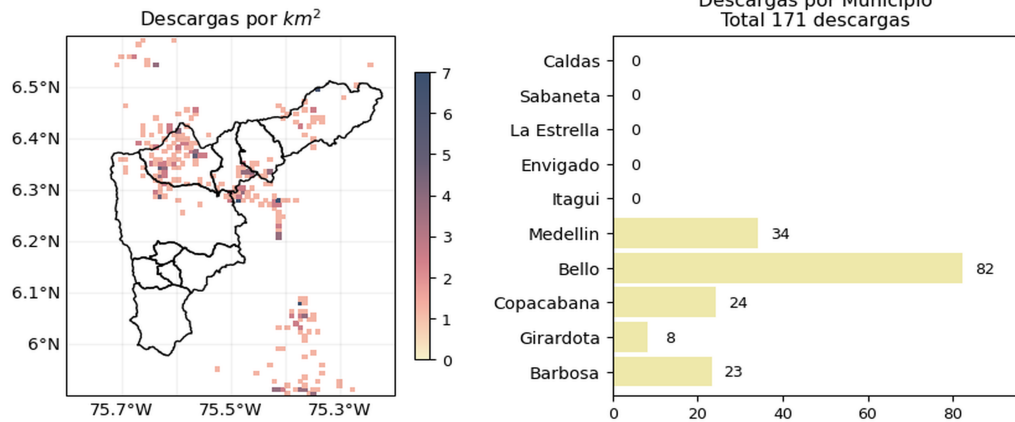

[f](#) [t](#) [i](#) [v](#) @siatamedellin | www.siat.gov.co

(n) Mapa de descargas eléctricas durante el evento



RESUMEN DE REGISTROS DE NIVEL				
Estación	Ubicación	Pico de la hidrografa [m]	Fecha y Hora	Máximo nivel de riesgo alcanzado
134. Q. La Madera - Nivel	Bello - Barrio Nuevo	1.446	2021-06-24 18:01:00	Naranja
135. Q. La loca - Nivel	Bello - San Jose Obrero	0.798	2021-06-24 18:19:00	Naranja

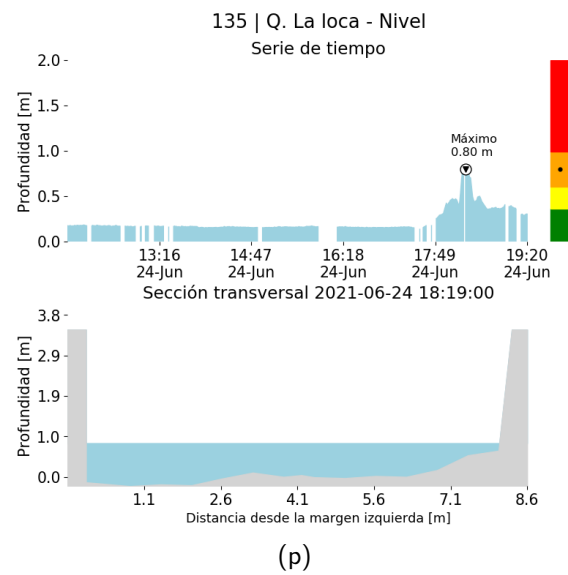
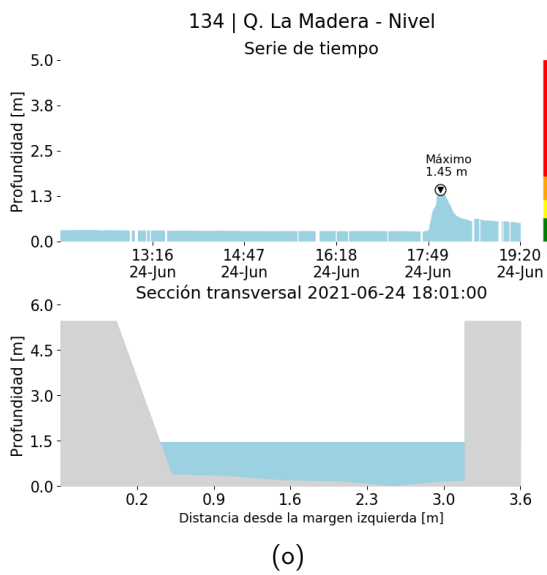



RESUMEN REDES DE MONITOREO

FECHA: 2021-06-24

EVENTO N: 2274

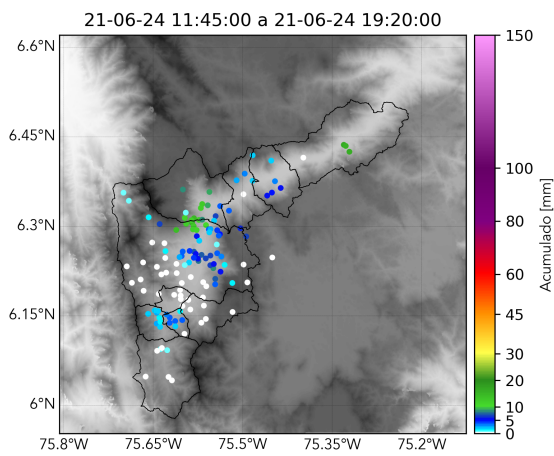

(q) Boletín Precipitación

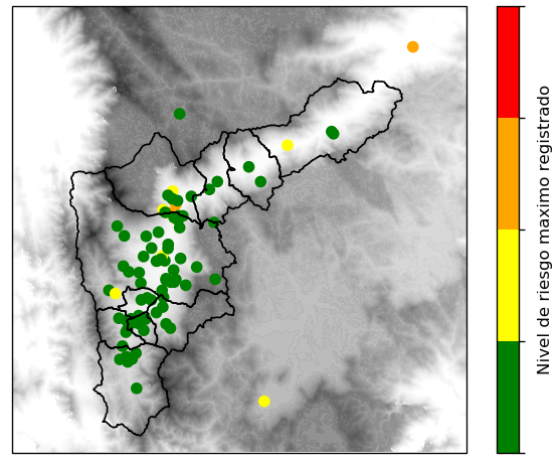

(r) Boletín Nivel

Elaborado por: Abelino Alzate- Valentina Ramírez-Jeison Pineda
Área Operacional
Sistema de Alerta Temprana
www.siatamedellin.gov.co / @siatamedellin
Teléfono: 4341987 - 4341993

Teléfono: (+57 4) 4341987 | Dirección Calle 50 71 - 147 Medellín - Colombia



Con el apoyo de:



Un proyecto de:



Alcaldía de Medellín