



REGISTRO DE EVENTOS DE PRECIPITACIÓN			
FECHA: 2021-06-23		EVENTO N: 2273	
<b>Caracterización de los eventos</b>		<b>Estaciones que registraron el evento</b>	
Fecha inicio: 2021-06-23	Hora inicio: 13:40:00	N°	Nombre de la estación
Fecha fin: 2021-06-24	Hora fin: 06:30:00	62	Gimnasio Cantabria
Duración evento	16 horas 50 min	267	Colegio Canadiense - Pluviografica
<b>Mayor intensidad de lluvia</b>		234	I.E Manuel Jose Caicedo - Pluviometro
Magnitud	97.54 mm/hora Hora: 22:46:00	30	Salon Social Barbosa
Estación	62. Gimnasio Cantabria	3	Escuela Rural Yarumalito
Municipio	La Estrella,	278	Vereda Potrerito - Pluviografica
<b>Mayor registro de lluvia acumulada</b>		540	Altamira - Pluviografica
Magnitud	53.34 mm	352	Institucion Educativa La Candelaria - Pluviografica
Estación	62. Gimnasio Cantabria	420	Pan de azucar - Pluviografica
Municipio	La Estrella,	466	Argos Km1 Medellin-Bogota
<b>Descripción del evento de precipitación</b>		127	I.E. Manuel Jose Sierra - Sede la Holanda
<p>El evento inició con lluvias convectivas en Barbosa y Copacabana, que en su desplazamiento hacia el occidente se fueron extendiendo sobre Bello y Medellín. Finalizando la tarde, lluvias intensas se registraron en Caldas acompañadas de descargas eléctricas. Posteriormente ingresó un sistema con precipitaciones de baja intensidad por el costado oriental del valle, que en su desplazamiento se fue extendiendo cubriendo la totalidad del valle con intensidades predominantemente moderadas y altas intensidades con descargas eléctricas en La Estrella, Sabaneta, Barbosa y Caldas. Durante las primeras horas de la mañana las lluvias se movilizaron por completo hacia el noroccidente del departamento dejando al valle libre de precipitaciones.</p>		51	Represa La Garcia
		519	Deslizamiento Tierra Amarilla - Pluvio
		11	Escuela Rural Fabio Zuluaga
		23	Instituto Jorge Robledo
		74	Edificio Gaspar de Rodas - Bello
		499	Ecoparque Pan de Azucar
		146	Club del adulto mayor - Sabaneta
		356	Villa Niza - Pluviografica
		376	Feria de Ganado - Pluviografica
		266	Himalaya - Pluvio
		18	Escuela El Salado
		25	Escuela Rural Astilleros
		353	Villa del Socorro - Pluviografica
		457	Ajizal
		72	Jose Miguel de Restrepo
		7	Escuela Republica de Cuba
		323	Acueducto Hatillo - Pluviografica
		289	Seminario Redemptoris - Pluviografica
		211	La Ladera
		56	I.E Inem Jose Felix de Restrepo Sede Santa Catalina
40	I.E Ciro Mendia		
45	AMVA		
26	Escuela Rural El Plan		
230	Alcaldia La Estrella - Pluvio		



IMÁGENES DEL RADAR METEOROLÓGICO

FECHA: 2021-06-23

EVENTO N: 2273

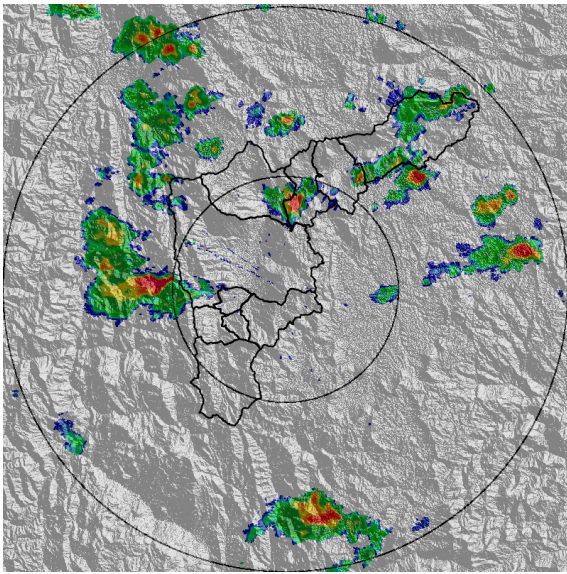

(a) 2021-06-23 15:05

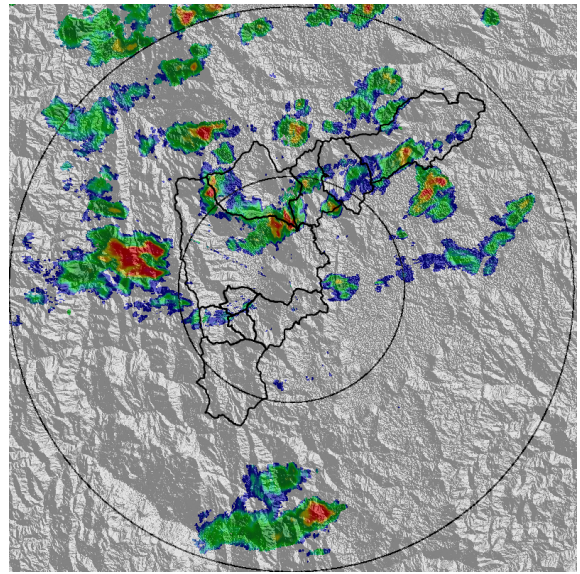

(b) 2021-06-23 15:36

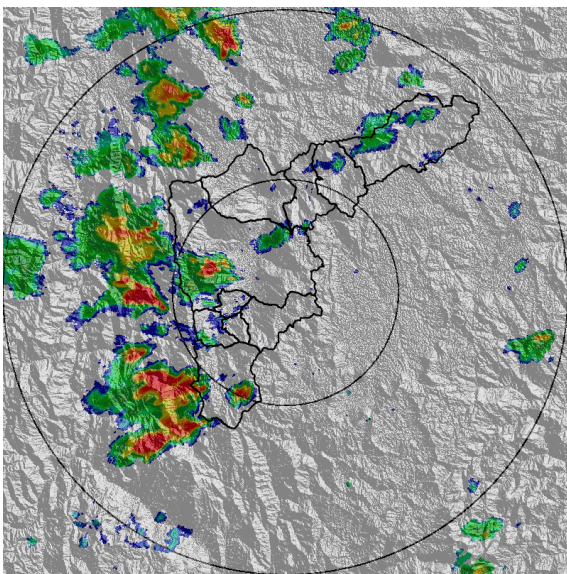

(c) 2021-06-23 16:38

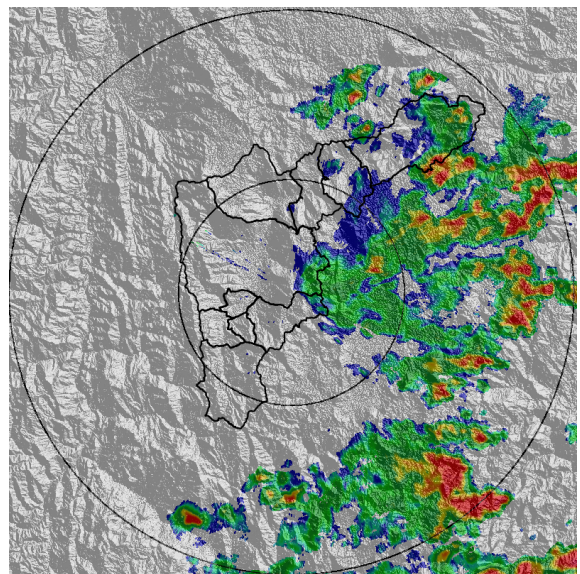

(d) 2021-06-23 19:35

Teléfono: (+57 4) 4341987 | Dirección Calle 50 71 - 147 Medellín - Colombia



Con el apoyo de:



Un proyecto de:



Alcaldía de Medellín

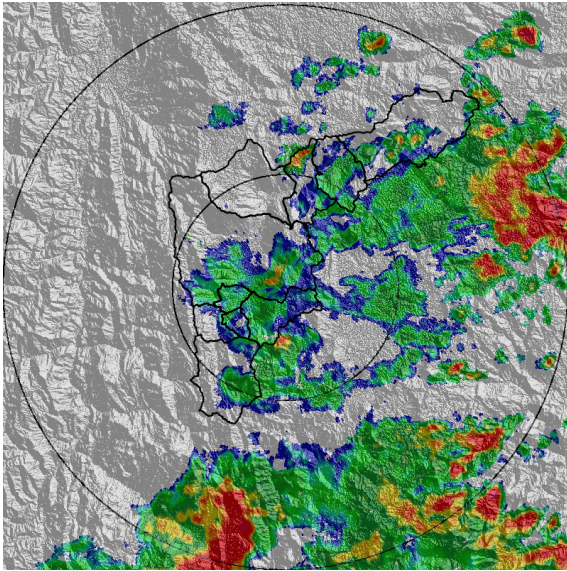

(e) 2021-06-23 20:22

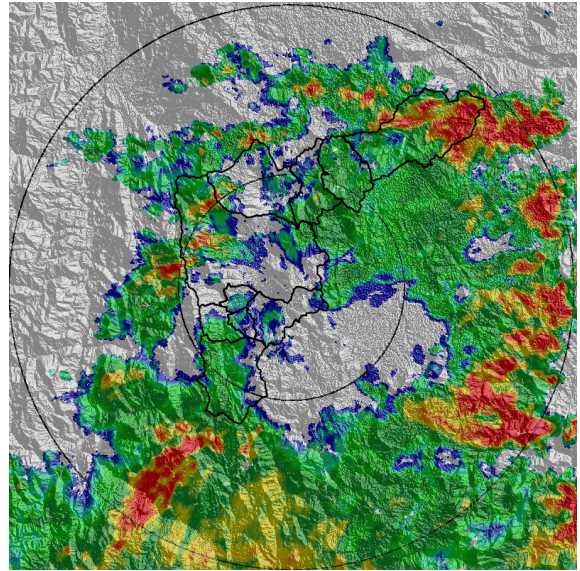

(f) 2021-06-23 21:24

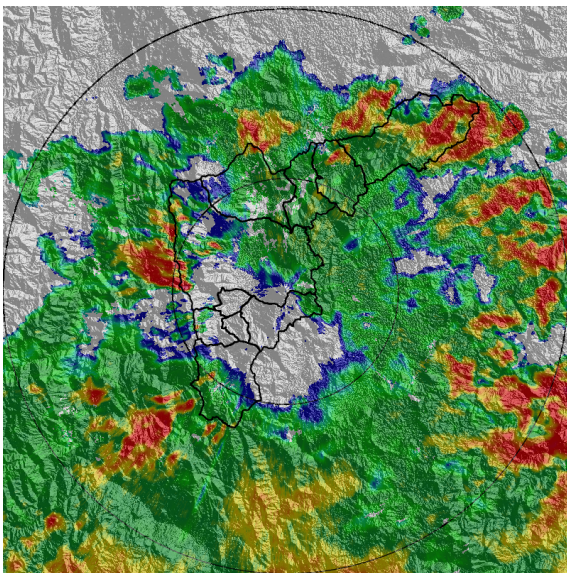

(g) 2021-06-23 21:55

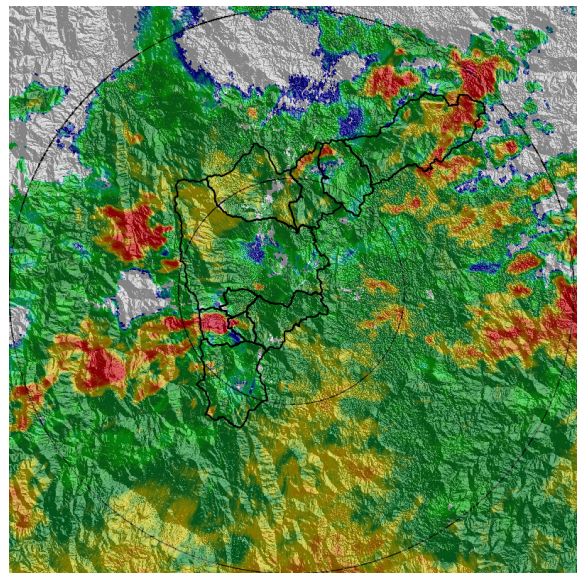

(h) 2021-06-23 22:47

Teléfono: (+57 4) 4341987 | Dirección Calle 50 71 - 147 Medellín - Colombia



Con el apoyo de:



Un proyecto de:



Alcaldía de Medellín

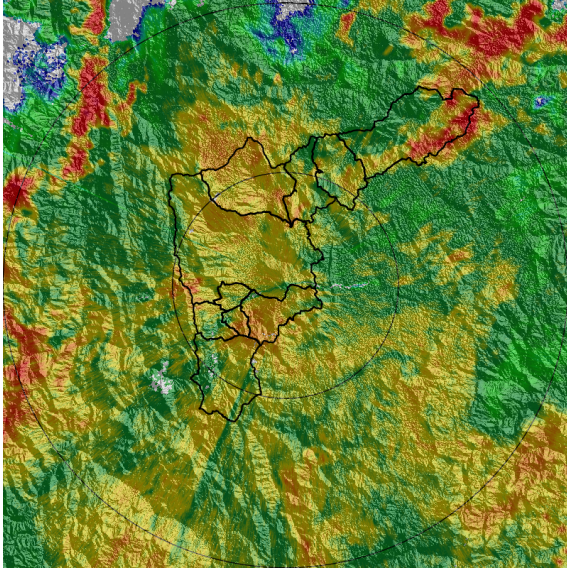

(i) 2021-06-24 00:10

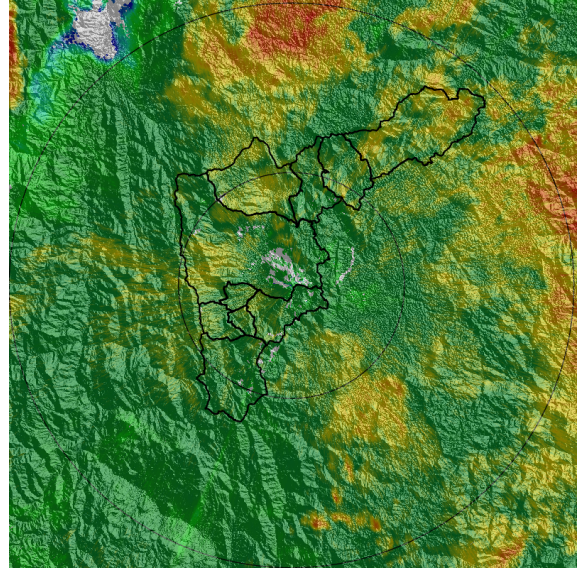

(j) 2021-06-24 01:49

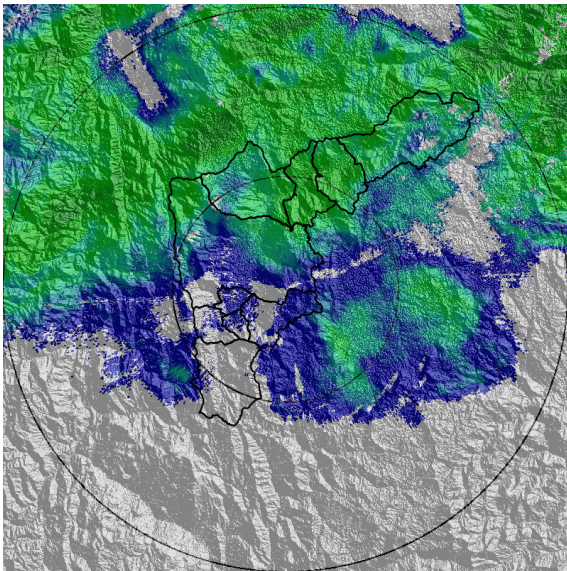

(k) 2021-06-24 03:59

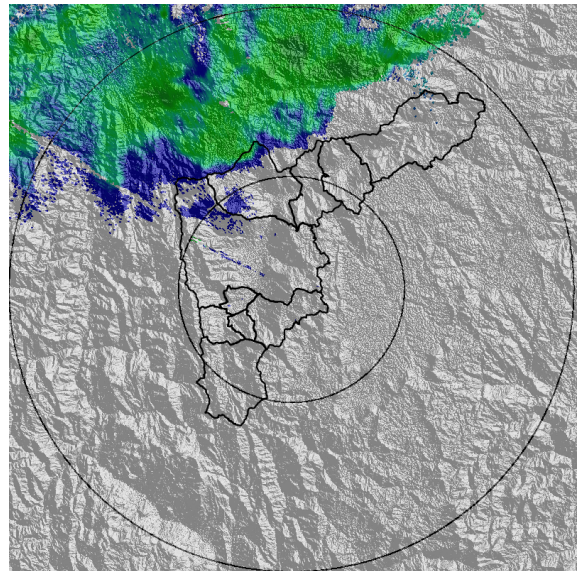

(l) 2021-06-24 06:14

Teléfono: (+57 4) 4341987 | Dirección Calle 50 71 - 147 Medellín - Colombia



Con el apoyo de:



Un proyecto de:



Alcaldía de Medellín



MAPA ACUMULADO

FECHA: 2021-06-23

EVENTO N: 2273

Los mayores acumulados se registraron en el norte Barbosa, sobre las cuencas de las quebradas Santo Domingo, Aguas Claras y La Herradura, con valores cercanos a los 100 mm.

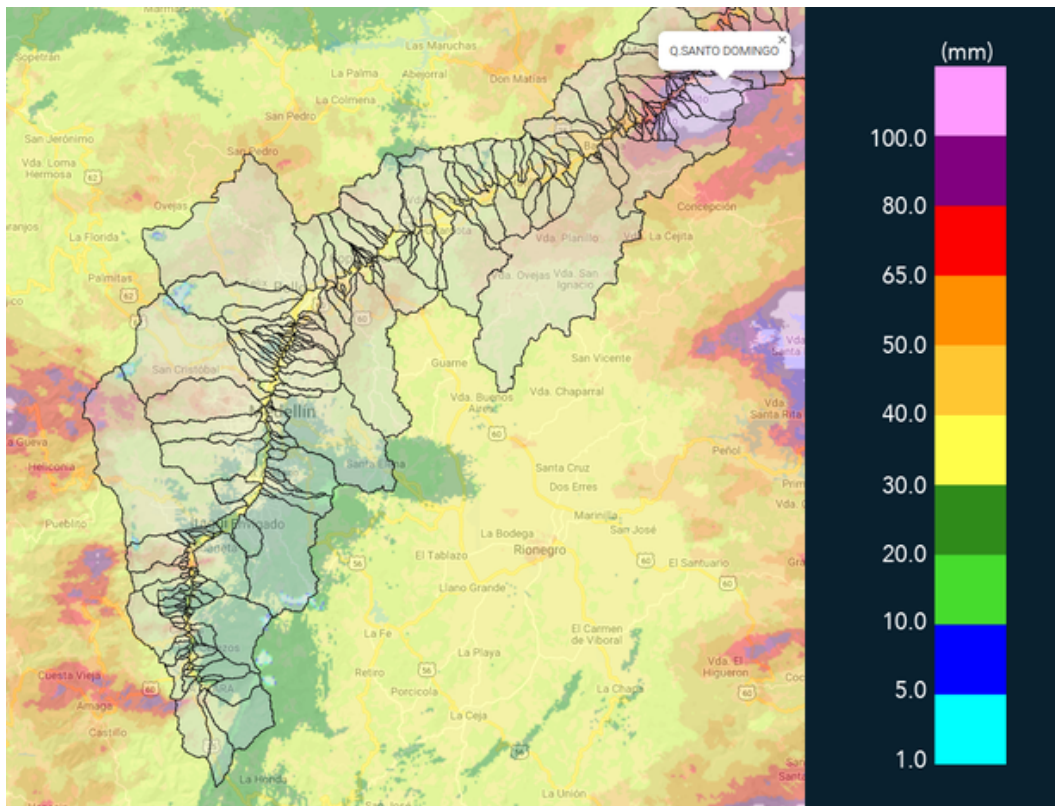

(m) Mapa de acumulados de lluvia radar durante el evento



MAPA DESCARGAS ELÉCTRICAS

FECHA: 2021-06-23

EVENTO N: 2273

Se registraron en total 99 descargas eléctricas: 73 en Barbosa, 13 en Caldas, 7 en Medellín, 4 en Copacabana y 2 en Girardota



### Descargas Eléctricas

Información Satelital: Sensor GLM

Fecha de emisión: 2021-06-23 13:40 a 2021-06-24 05:20

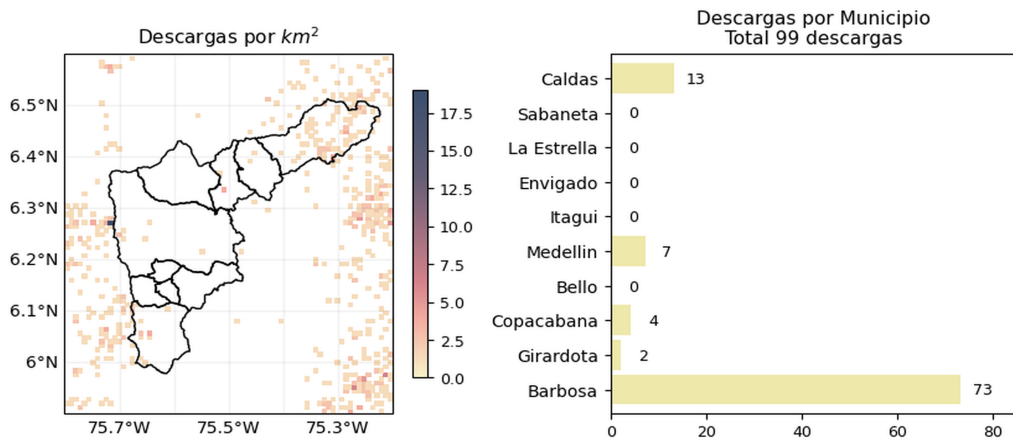

[f](#) [t](#) [i](#) [v](#) @siatamedellin | [www.siat.gov.co](http://www.siat.gov.co)

(n) Mapa de descargas eléctricas durante el evento

Teléfono: (+57 4) 4341987 | Dirección Calle 50 71 - 147 Medellín - Colombia





RESUMEN DE REGISTROS DE NIVEL				
Estación	Ubicación	Pico de la hidrografa [m]	Fecha y Hora	Máximo nivel de riesgo alcanzado
520. Estacion Metro Acevedo	Medellin - La Francia	2.199	2021-06-24 01:42:00	Naranja
93. Puente 33	Medellin - Perpetuo Socorro	1.222	2021-06-24 01:16:00	Naranja
342. Hatillo - Rio Medellin-Aburra	Barbosa - Hatillo	5.01	2021-06-24 04:44:00	Naranja

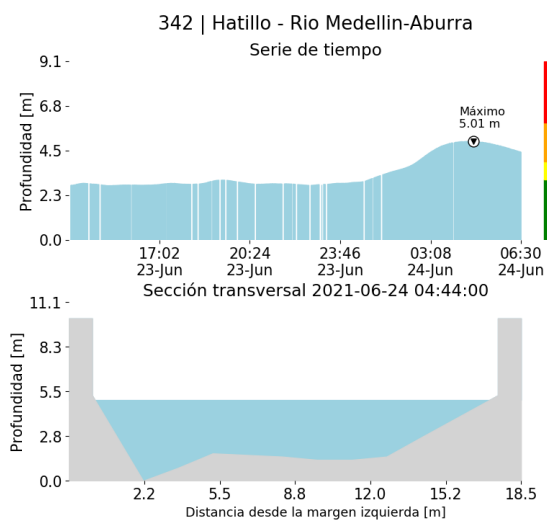

(o)

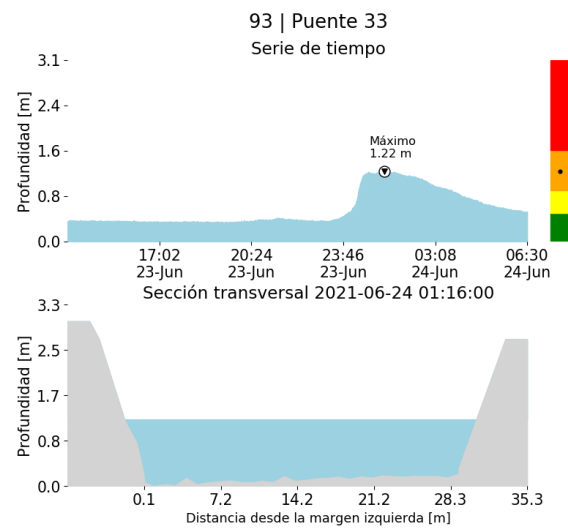

(p)

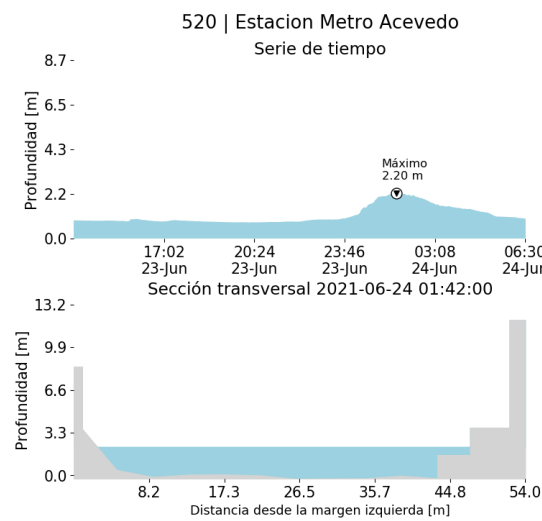

(q)

Teléfono: (+57 4) 4341987 | Dirección Calle 50 71 - 147 Medellín - Colombia



Con el apoyo de:



Un proyecto de:



Aldía de Medellín



RESUMEN REDES DE MONITOREO

FECHA: 2021-06-23

EVENTO N: 2273

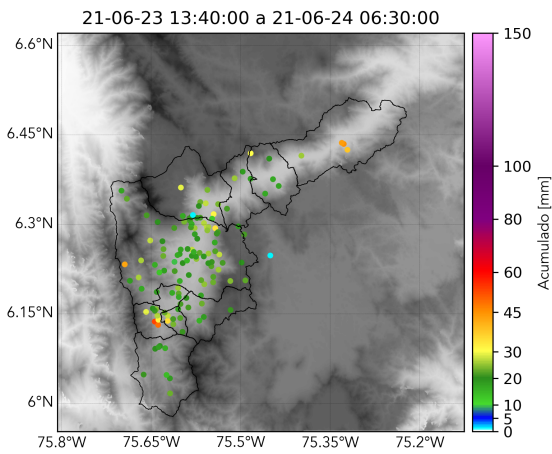

(r) Boletín Precipitación

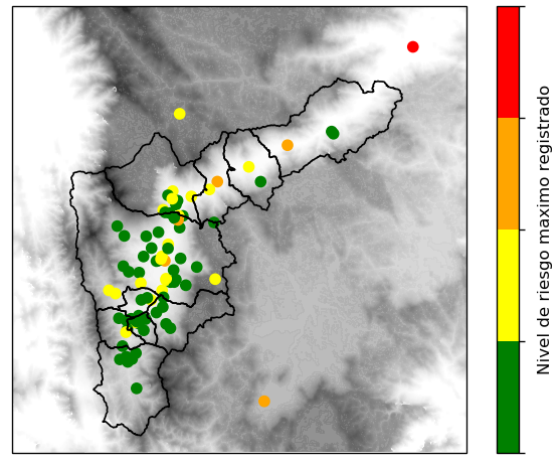

(s) Boletín Nivel

Elaborado por: Oscar Sánchez - Gicela Vergara - Valeria Gil  
Área Operacional  
Sistema de Alerta Temprana  
[www.siatamedellin.gov.co](http://www.siatamedellin.gov.co) / @siatamedellin  
Teléfono: 4341987 - 4341993

Teléfono: (+57 4) 4341987 | Dirección Calle 50 71 - 147 Medellín - Colombia



Con el apoyo de:



Un proyecto de:



Alcaldía de Medellín