



REGISTRO DE EVENTOS DE PRECIPITACIÓN			
FECHA: 2021-06-20		EVENTO N: 2270	
Caracterización de los eventos		Estaciones que registraron el evento	
Fecha inicio: 2021-06-20	Hora inicio: 15:20:00	N°	Nombre de la estación
Fecha fin: 2021-06-20	Hora fin: 23:00:00	519	Deslizamiento Tierra Amarilla - Pluvio
Duración evento	7 horas 40 min	481	Hospital La Estrella - Pluviografica
Mayor intensidad de lluvia		230	Alcaldía La Estrella - Pluvio
Magnitud	137.16 mm/hora Hora: 18:13:00	62	Gimnasio Cantabria
Estación	146. Club del adulto mayor - Sabaneta	267	Colegio Canadiense - Pluviografica
Municipio	Sabaneta,	278	Vereda Potrerito - Pluviografica
Mayor registro de lluvia acumulada		369	Metro la estrella - Pluviografica
Magnitud	59.94 mm	234	I.E Manuel Jose Caicedo - Pluviometro
Estación	519. Deslizamiento Tierra Amarilla - Pluvio	420	Pan de azucar - Pluviografica
Municipio	La Estrella,	266	Himalaya - Pluvio
Descripción del evento de precipitación		146	Club del adulto mayor - Sabaneta
<p>El evento se caracterizó por la entrada de un sistema de precipitación de gran extensión formado al oriente del departamento, que en su llegada al valle se cubrió todos los municipios con lluvias de altas intensidades, descargas eléctricas y vientos extremos. Inició con altas intensidades sobre los municipios del norte del valle y posteriormente se extendió sobre Medellín y los municipios del sur. Durante las primeras horas de la noche, lluvias de altas intensidades se registraron en Envigado, Sabaneta, La Estrella e Itagüí, las cuales provocaron el aumento súbito de varias quebradas y el desbordamiento de algunas de estas la mayoría ubicadas sobre el área urbana de La Estrella y Sabaneta. Mientras las lluvias se movilizaban el occidente perdieron intensidad, hasta la medianoche cuando el valle quedó libre de precipitaciones.</p>		540	Altamira - Pluviografica
		395	La harenala santa Maria- Pluviografica
		451	Heliodora - Pluviografica
		64	Ecoparque La Romera
		21	Escuela Rural San Jose de la Montana
		499	Ecoparque Pan de Azucar
		27	Centro de Salud San Javier La Loma
		244	Bomberos Envigado - Pluvio
		457	Ajizal
		248	Vivero EPM Piedras Blancas - Pluvio
		23	Instituto Jorge Robledo
		421	CC Viva Envigado - Pluviografica
		19	Tecnologico Antioquia
		20	Fundacion Hogares Claret
		39	I.E Pedro Octavio Amado
		11	Escuela Rural Fabio Zuluaga
		2	Escuela Rural La Verde
		466	Argos Km1 Medellin-Bogota
		352	Institucion Educativa La Candelaria - Pluviografica
		26	Escuela Rural El Plan
211	La Ladera		
1	Casa de Gobierno Altavista		
52	Centro Veterinario y de Zootecnia CES		
287	Represa piedras blancas - Pluvio		



IMÁGENES DEL RADAR METEOROLÓGICO

FECHA: 2021-06-20

EVENTO N: 2270

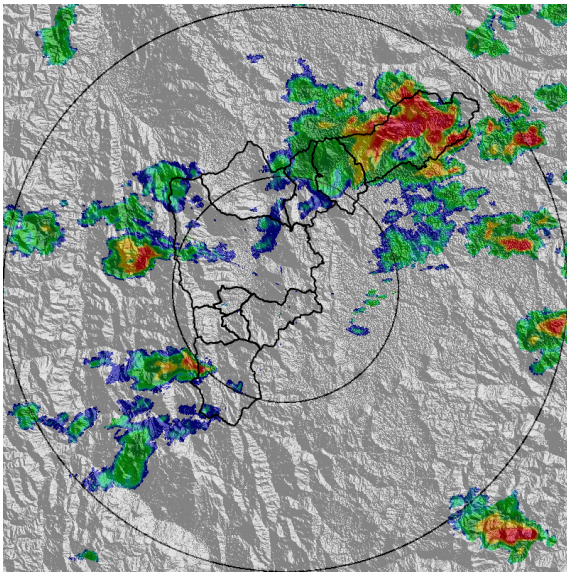

(a) 2021-06-20 15:54

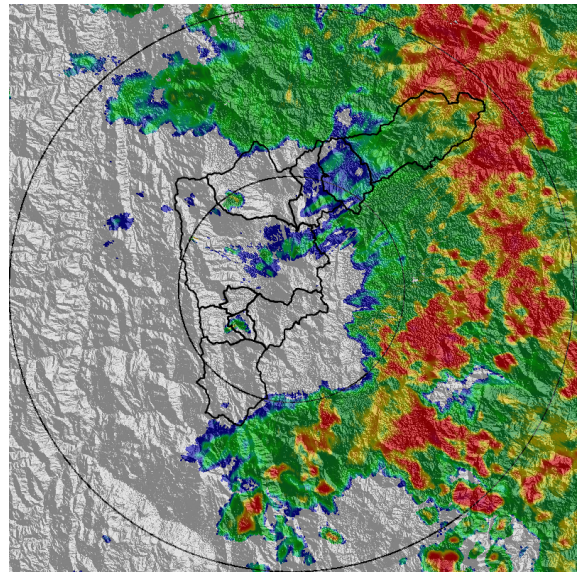

(b) 2021-06-20 17:23

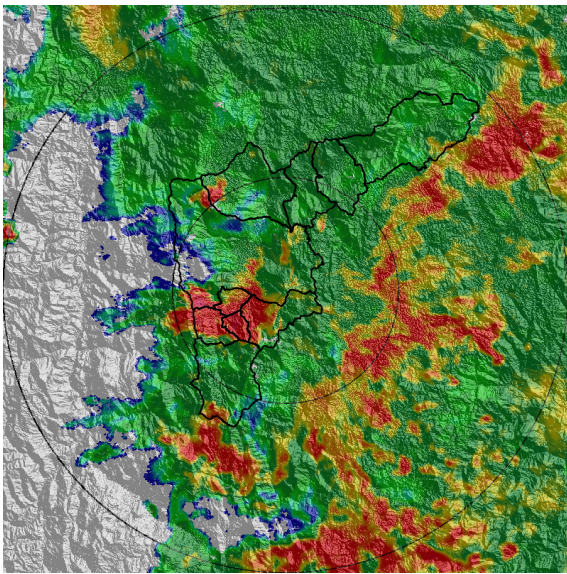

(c) 2021-06-20 18:09

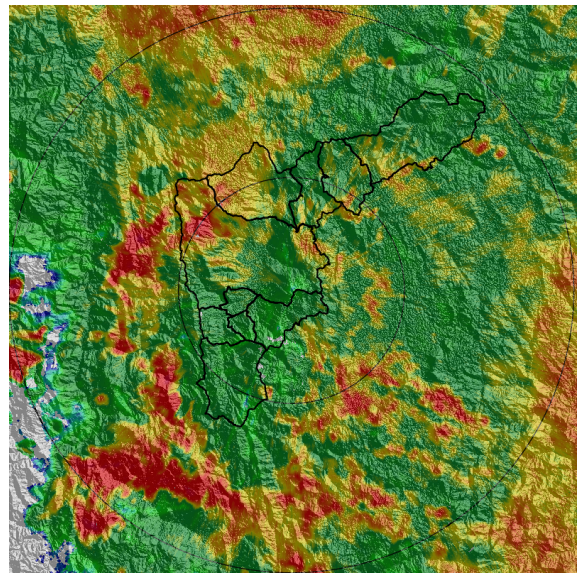

(d) 2021-06-20 18:46

Teléfono: (+57 4) 4341987 | Dirección Calle 50 71 - 147 Medellín - Colombia



Con el apoyo de:



Un proyecto de:



Alcaldía de Medellín

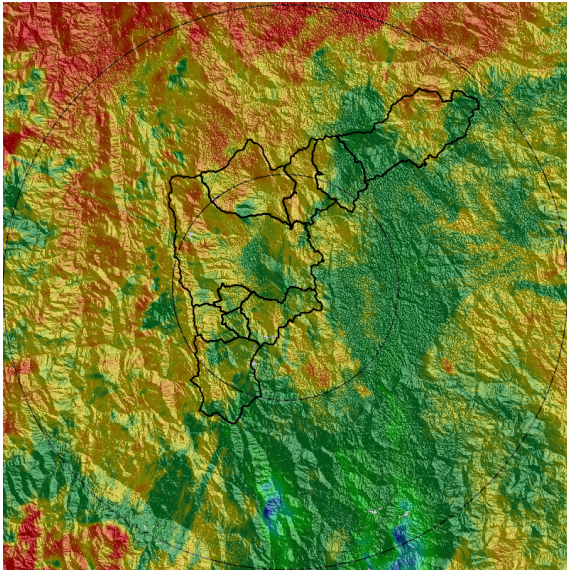

(e) 2021-06-20 19:38

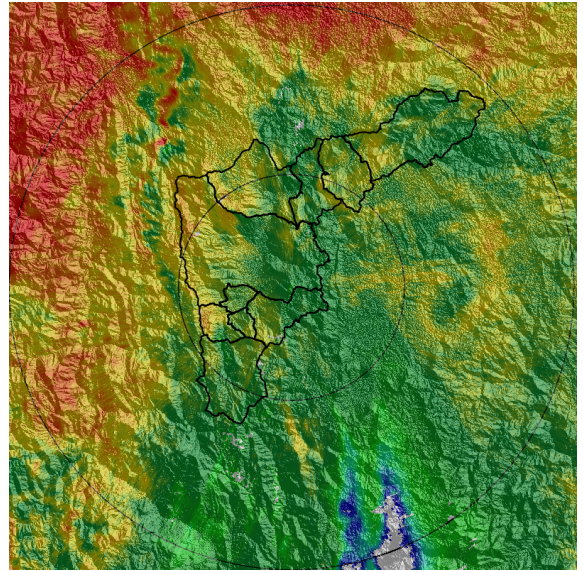

(f) 2021-06-20 20:09

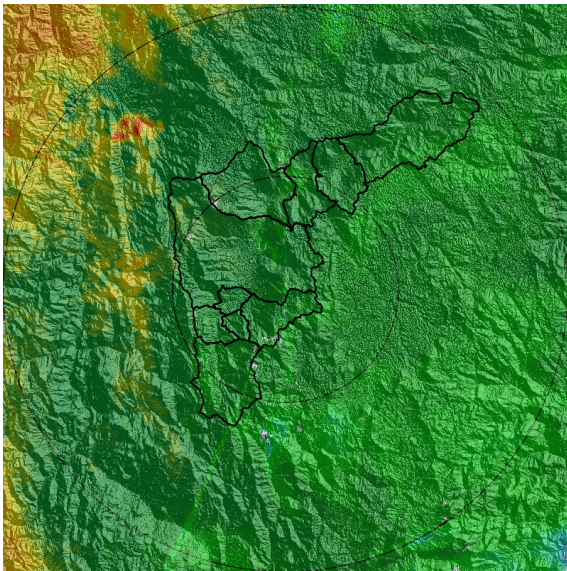

(g) 2021-06-20 21:32

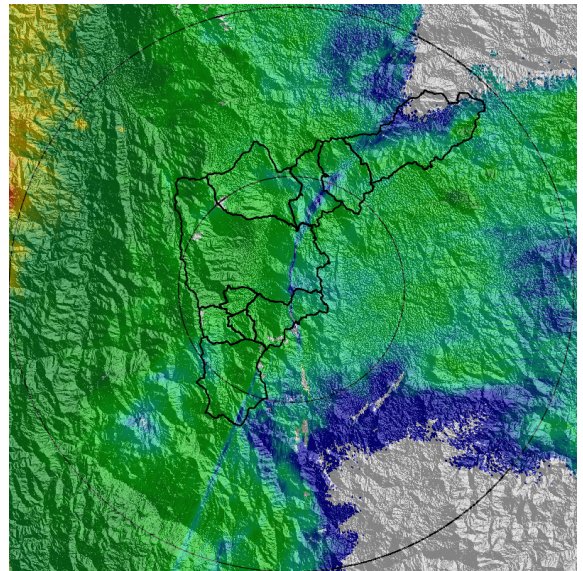

(h) 2021-06-20 22:03

Teléfono: (+57 4) 4341987 | Dirección Calle 50 71 - 147 Medellín - Colombia



Con el apoyo de:



Un proyecto de:



Alcaldía de Medellín



MAPA ACUMULADO

FECHA: 2021-06-20

EVENTO N: 2270

Se registraron sobre las cuencas de las quebradas Los Chorros, El Reventón y Cestillal en Barbosa y al sur sobre las cuencas de las quebradas Doña María (Medellín - Itagüí) y La Grande en La Estrella con valores mayores a los 80 mm.

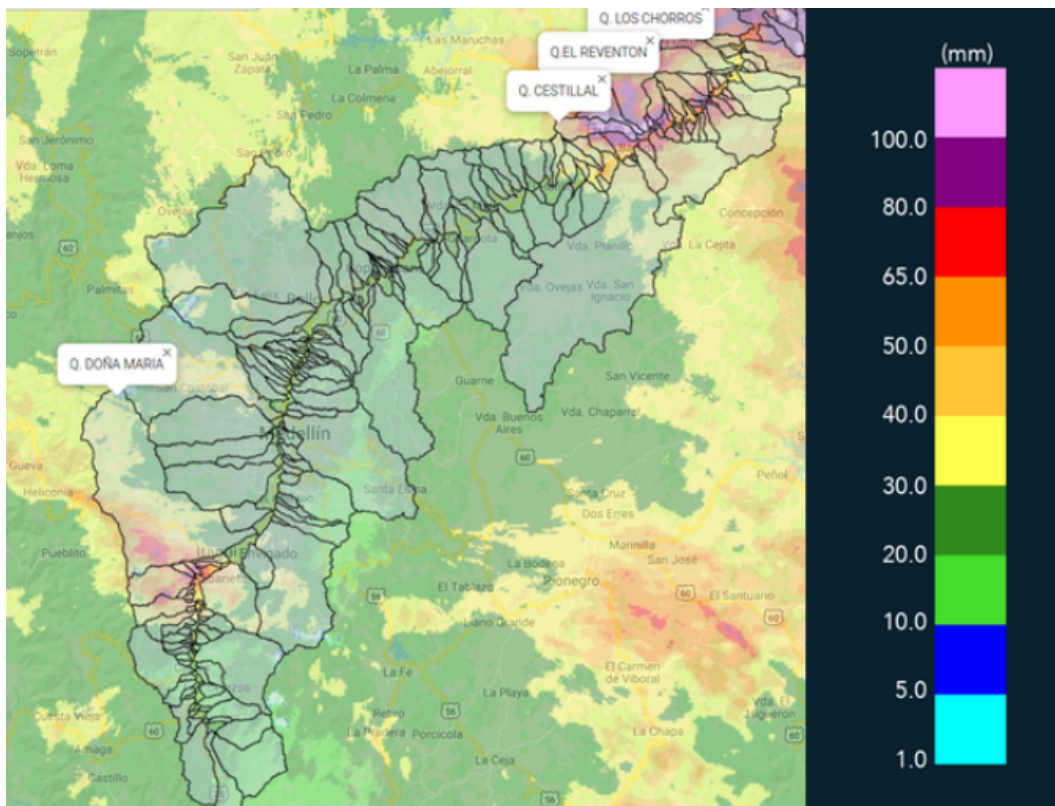

(i) Mapa de acumulados de lluvia radar durante el evento

Teléfono: (+57 4) 4341987 | Dirección Calle 50 71 - 147 Medellín - Colombia



Con el apoyo de:



Un proyecto de:



Alcaldía de Medellín



MAPA DESCARGAS ELÉCTRICAS

FECHA: 2021-06-20

EVENTO N: 2270

Se registraron 185 descargas eléctricas predominantes en: Barbosa (132), La Estrella (15), Medellín (11) y Envigado (11).



Descargas Eléctricas

Información Satelital: Sensor GLM

Fecha de emisión: 2021-06-20 15:20 a 2021-06-20 23:00

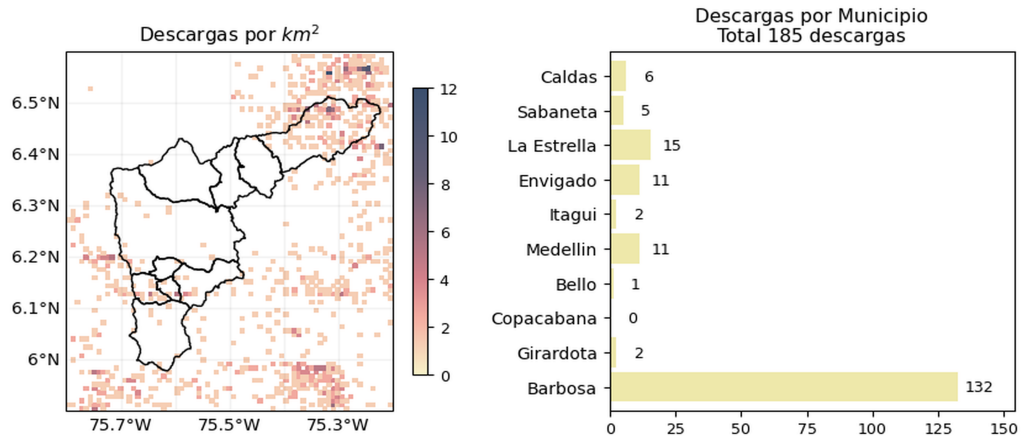

[f](#) [t](#) [i](#) [v](#) @siatamedellin | www.siat.gov.co

(j) Mapa de descargas eléctricas durante el evento



RESUMEN DE REGISTROS DE NIVEL				
Estación	Ubicación	Pico de la hidrografa [m]	Fecha y Hora	Máximo nivel de riesgo alcanzado
520. Estacion Metro Acevedo	Medellin - La Francia	2.785	2021-06-20 19:57:00	Rojo
140. Puente Fundadores Copacabana	Copacabana - La Maria	3.77	2021-06-20 20:39:00	Naranja
236. Q. Dona Maria	Itagui - Santa Maria No. 2	2.066	2021-06-20 19:03:00	Naranja
145. Q. La Sabanetica	Sabaneta - Prados de Sabaneta	1.104	2021-06-20 18:26:00	Rojo
181. Q. La grande - Vivero Ancon Sur	La Estrella - Pueblo Viejo	2.127	2021-06-20 18:47:00	Rojo
342. Hatillo - Rio Medellin-Aburra	Barbosa - Hatillo	5.039	2021-06-20 22:56:00	Naranja
406. El Plebiscito - Nivel	Sabaneta - Sector Central	1.647	2021-06-20 18:28:00	Rojo
91. Estacion Metro Sabaneta	Sabaneta - El Carmelo	1.305	2021-06-20 18:51:00	Naranja
93. Puente 33	Medellin - Perpetuo Socorro	1.664	2021-06-20 19:27:00	Rojo
94. Puente de la Aguacatala	Medellin - Guayabal	2.374	2021-06-20 19:14:00	Naranja

Teléfono: (+57 4) 4341987 | Dirección Calle 50 71 - 147 Medellín - Colombia



Con el apoyo de:



Un proyecto de:



Alcaldía de Medellín

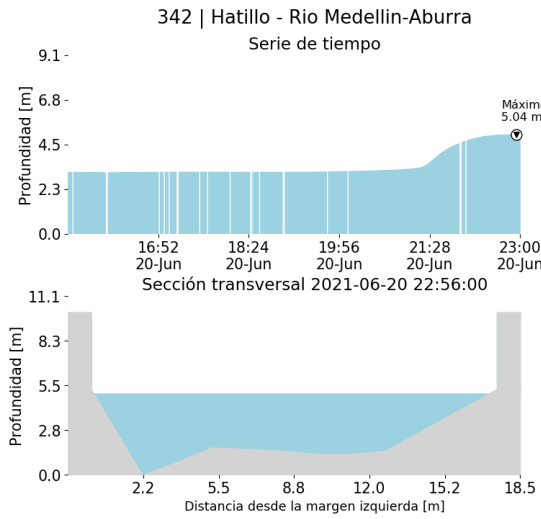

(k)

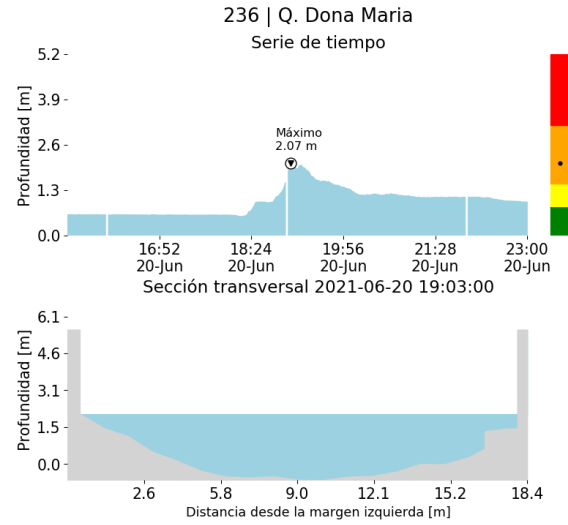

(l)

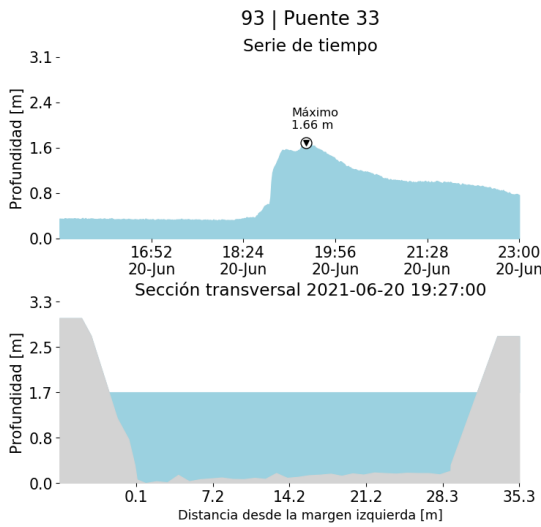

(m)

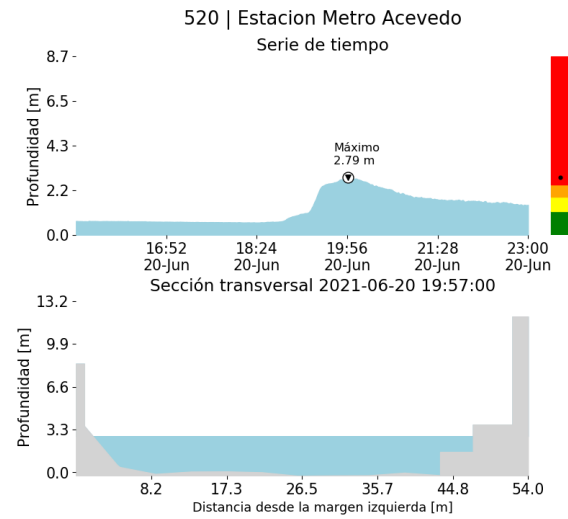

(n)

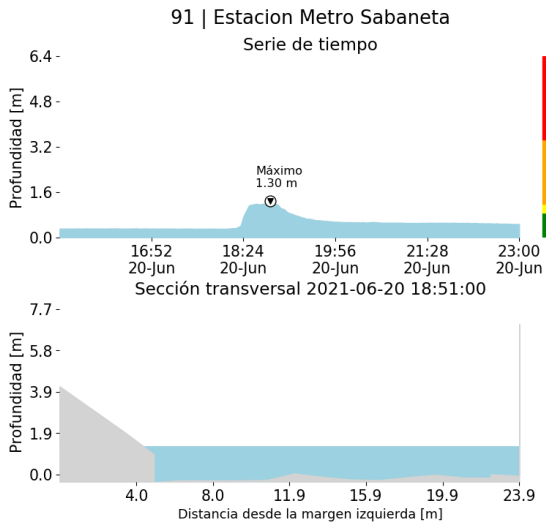

(o)

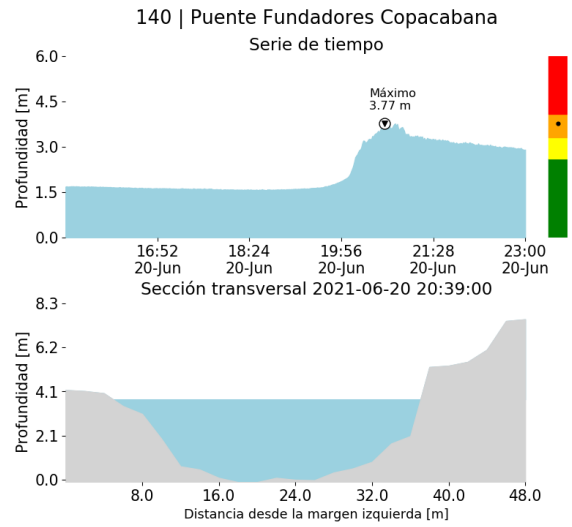

(p)

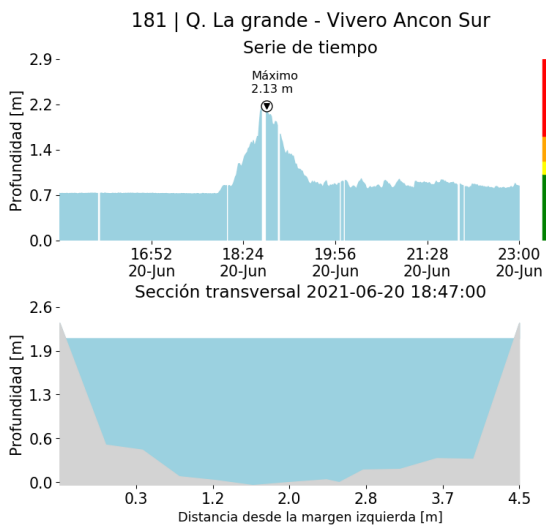

(q)

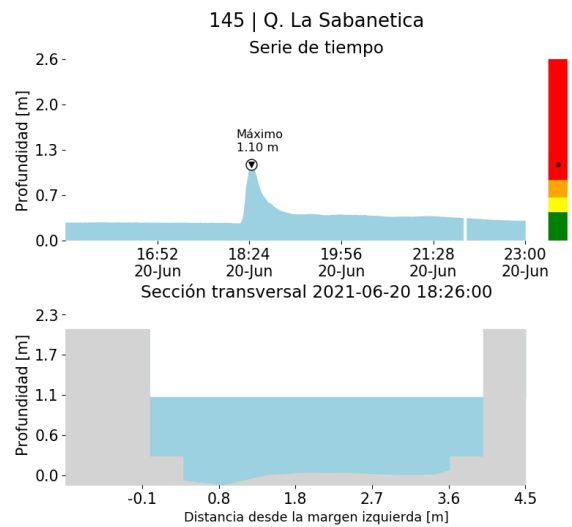

(r)

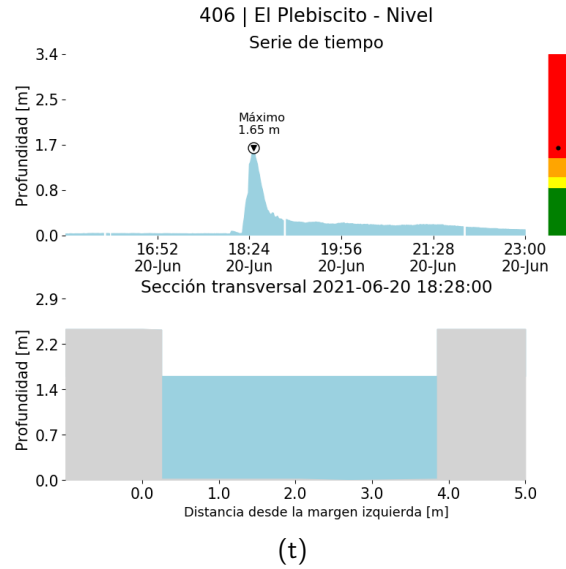
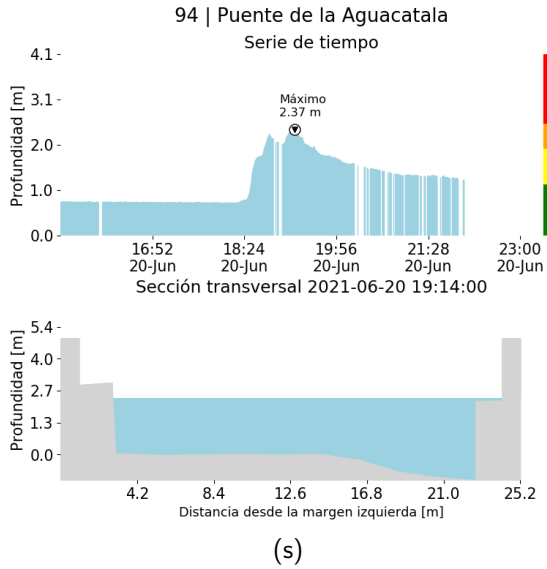



RESUMEN REDES DE MONITOREO

FECHA: 2021-06-20

EVENTO N: 2270

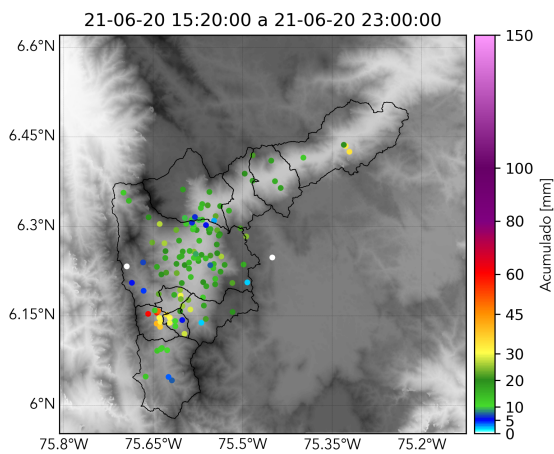

(u) Boletin Precipitacion

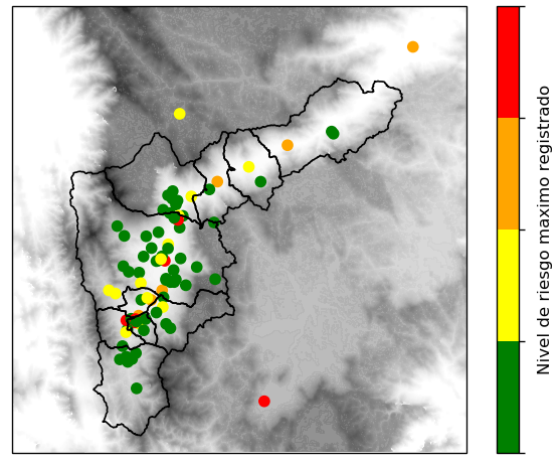

(v) Boletin Nivel

Elaborado por: Juan Diego Barrera - Oscar Sanchez - Jeison Pineda
Área Operacional
Sistema de Alerta Temprana
www.siat.gov.co / @siatamedellin
Teléfono: 4341987 - 4341993

Teléfono: (+57 4) 4341987 | Dirección Calle 50 71 - 147 Medellín - Colombia



Con el apoyo de:



Un proyecto de:



Alcaldía de Medellín