



REGISTRO DE EVENTOS DE PRECIPITACIÓN				
FECHA: 2021-06-17			EVENTO N: 2267	
Caracterización de los eventos			Estaciones que registraron el evento	
Fecha inicio: 2021-06-17	Hora inicio: 15:30:00		N°	Nombre de la estación
Fecha fin: 2021-06-18	Hora fin: 01:30:00		43	Escuela Rural Quebrada Larga
Duración evento	10 horas 00 min		267	Colegio Canadiense - Pluviografica
Mayor intensidad de lluvia			540	Altamira - Pluviografica
Magnitud	70.1 mm/hora Hora: 21:17:00		146	Club del adulto mayor - Sabaneta
Estación	43. Escuela Rural Quebrada Larga		62	Gimnasio Cantabria
Municipio	Medellin,		420	Pan de azucar - Pluviografica
Mayor registro de lluvia acumulada			193	Fuente Clara - Pluviometro
Magnitud	32.77 mm		230	Alcaldía La Estrella - Pluvio
Estación	43. Escuela Rural Quebrada Larga		481	Hospital La Estrella - Pluviografica
Municipio	Medellin,		519	Deslizamiento Tierra Amarilla - Pluvio
Descripción del evento de precipitación			2	Escuela Rural La Verde
<p>El evento inició con la entrada de lluvias convectivas sobre el sur del valle, en los municipios de Envigado y La Estrella, que en su desplazamiento hacia el noroccidente se extendieron e intensificaron, incidiendo con altas intensidades en el municipio de Itagüí y posteriormente cubrieron los corregimientos del occidente de Medellín y la comuna San Javier. Luego las lluvias se reactivan en el municipio de Envigado y corregimiento de San Antonio de Prado con altas intensidades. Después de las 21 ingresan lluvias estratiformes provenientes de un sistema de precipitación formado al oriente de Antioquia, que cubrió todos los municipios del valle con intensidades bajas a moderadas, se desplazaron al occidente y se disiparon a la 01:30.</p>			266	Himalaya - Pluvio
			418	Montanita San Antonio - Pluviografica
			34	I.E La Doctora
			288	Colegio Waldorf - Pluviografica
			253	Parque 3 Aguas - Pluvio
			33	Santa Maria Goretti
			64	Ecoparque La Romera
			432	Andalucía Caldas - Pluviografica
			25	Escuela Rural Astilleros
			4	I.E Hector Rogelio Montoya
			320	Palmitas potrera - Pluvio
			50	Universidad CES (Sabaneta)
			244	Bomberos Envigado - Pluvio
			127	I.E. Manuel Jose Sierra - Sede la Holanda
			21	Escuela Rural San Jose de la Montana
			10	Escuela Rural El Boqueron
			395	La harenala santa Maria- Pluviografica
			67	I.E Juan Echeverry Abad
			451	Heliodora - Pluviografica
			383	Salinas Caldas - Pluviografica
457	Ajizal			
11	Escuela Rural Fabio Zuluaga			
23	Instituto Jorge Robledo			
8	Escuela CEDEPRO			
Acumulado (mm)			32.77	
			32.26	
			30.99	
			27.94	
			27.69	
			26.42	
			26.42	
			26.16	
			25.4	
			23.88	
			23.37	
			23.11	
			22.1	
			21.08	
			21.08	
			18.8	
			18.54	
			18.54	
			18.29	
			17.02	
			14.73	
			14.73	
			14.73	
			14.48	
			12.45	
			12.19	
			12.19	
			11.68	
			11.68	
			11.18	
			10.92	
			10.92	
			10.67	
			10.41	
			9.91	



IMÁGENES DEL RADAR METEOROLÓGICO

FECHA: 2021-06-17

EVENTO N: 2267

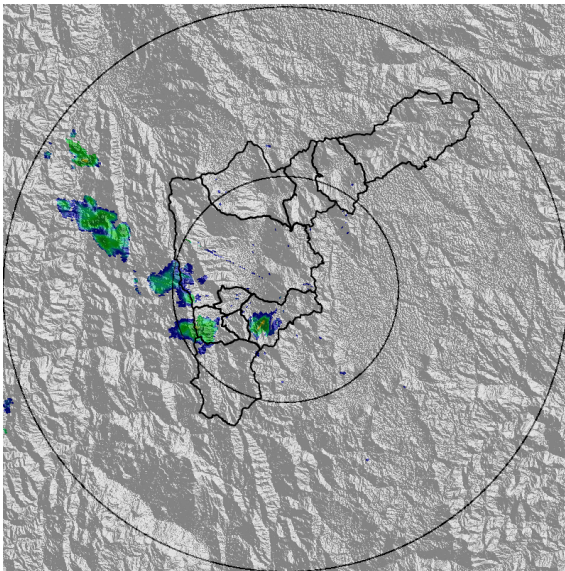

(a) 2021-06-17 15:31

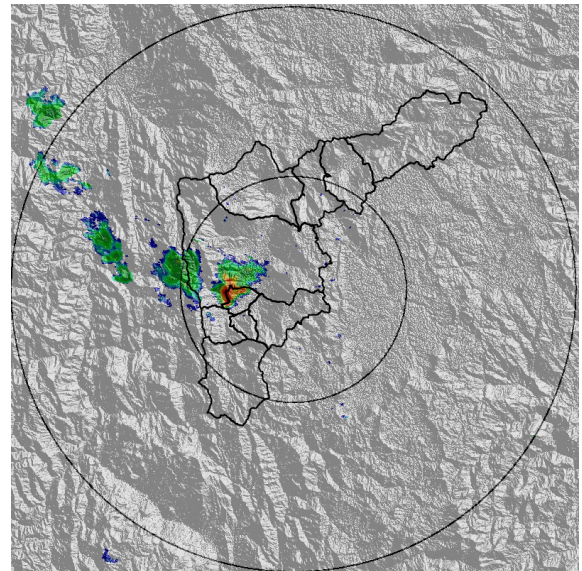

(b) 2021-06-17 15:52

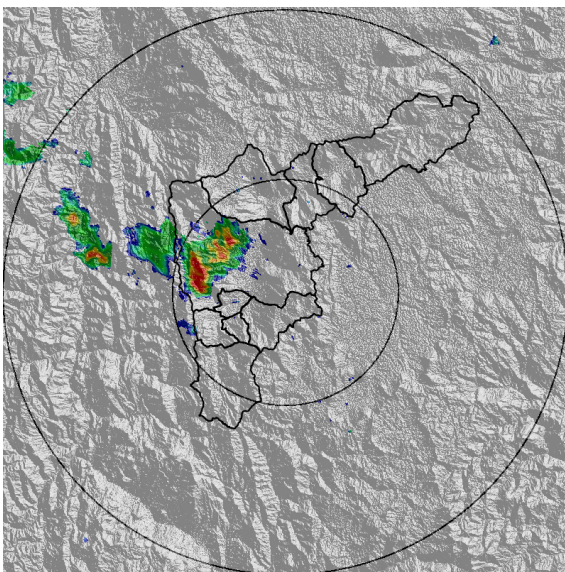

(c) 2021-06-17 16:02

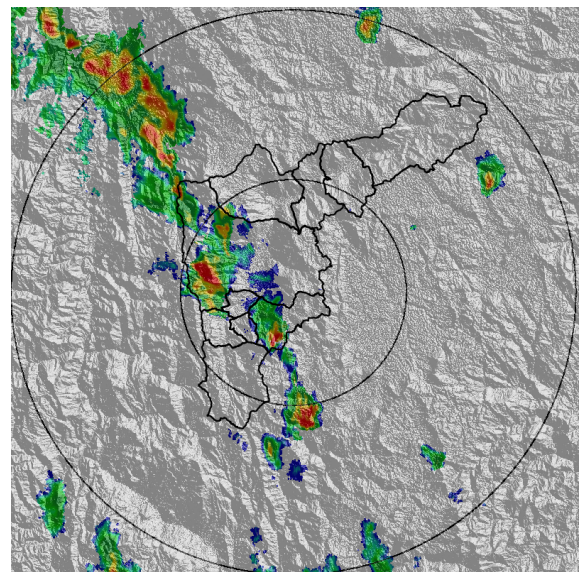

(d) 2021-06-17 17:10

Teléfono: (+57 4) 4341987 | Dirección Calle 50 71 - 147 Medellín - Colombia



Con el apoyo de:



Un proyecto de:



Alcaldía de Medellín

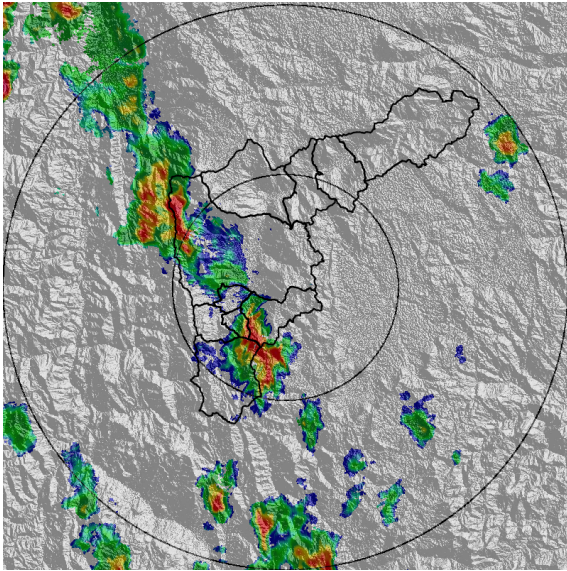

(e) 2021-06-17 17:36

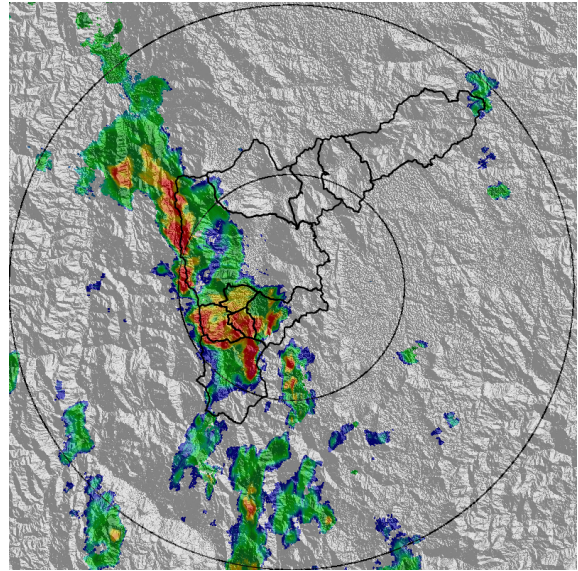

(f) 2021-06-17 17:56

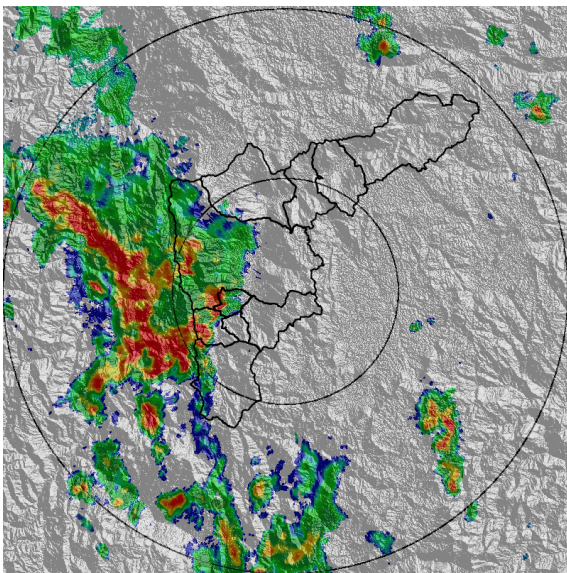

(g) 2021-06-17 18:53

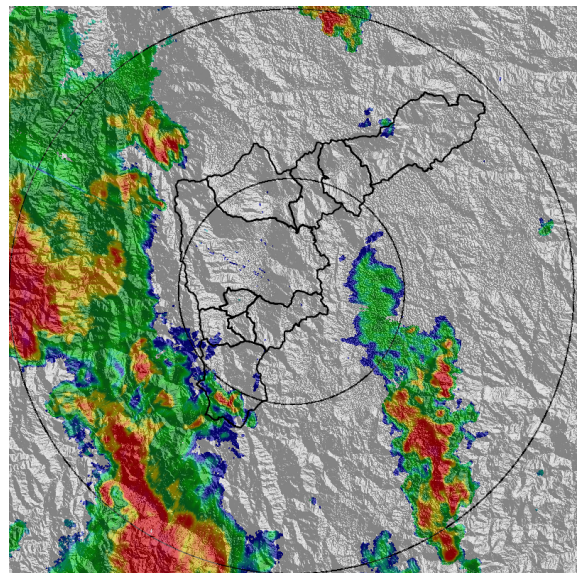

(h) 2021-06-17 19:51

Teléfono: (+57 4) 4341987 | Dirección Calle 50 71 - 147 Medellín - Colombia



Con el apoyo de:



Un proyecto de:



Alcaldía de Medellín

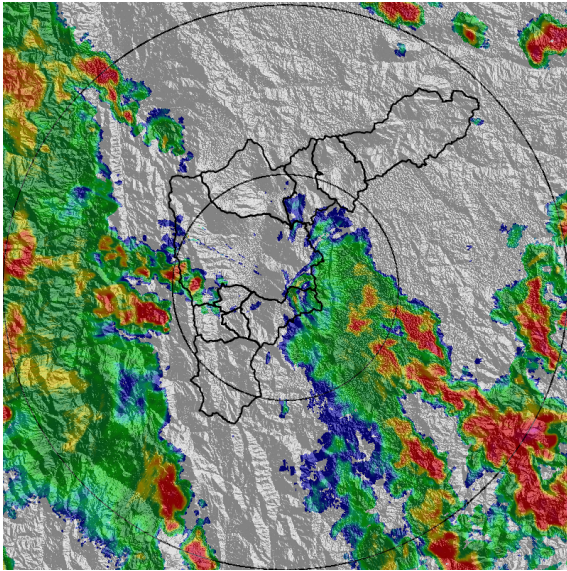

(i) 2021-06-17 20:53

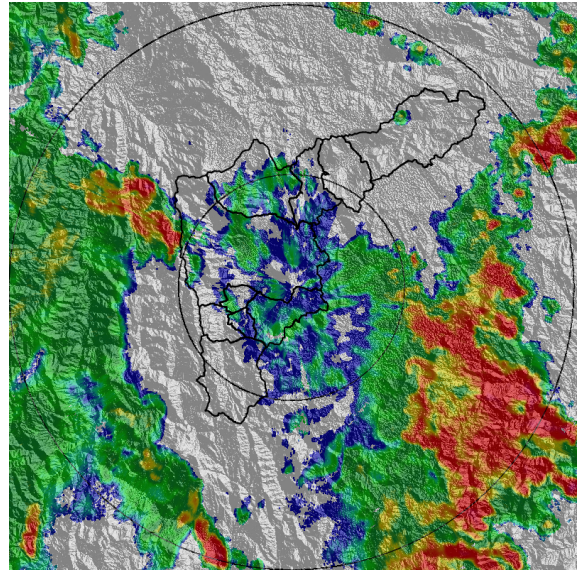

(j) 2021-06-17 21:35

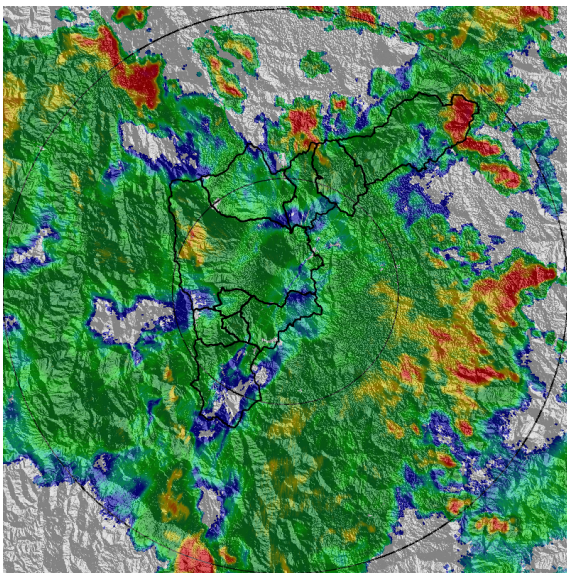

(k) 2021-06-17 22:26

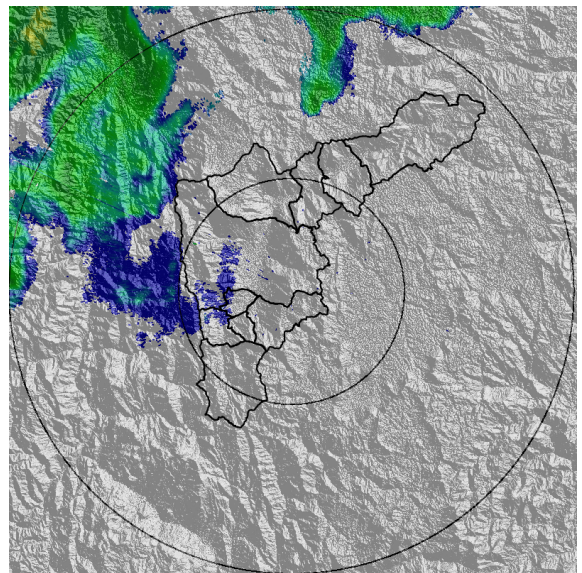

(l) 2021-06-18 01:17

Teléfono: (+57 4) 4341987 | Dirección Calle 50 71 - 147 Medellín - Colombia



Con el apoyo de:



Un proyecto de:



Alcaldía de Medellín



MAPA ACUMULADO

FECHA: 2021-06-17

EVENTO N: 2267

Los mayores acumulados de radar se presentaron sobre las cuencas de las Q. Doña María, La Doctora y La Miel, en Itagüí, Sabaneta y Caldas, respectivamente, con valores máximos de 100 mm.

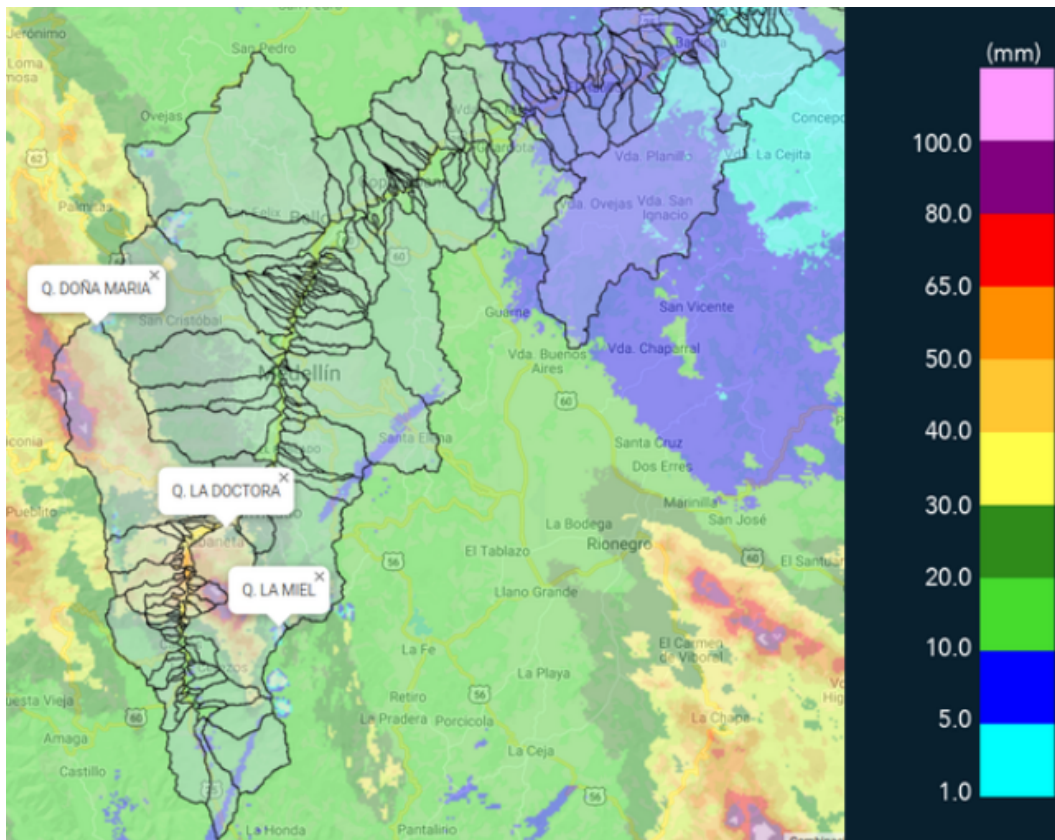

(m) Mapa de acumulados de lluvia radar durante el evento



MAPA DESCARGAS ELÉCTRICAS

FECHA: 2021-06-17

EVENTO N: 2267

En total se registraron 171 descargas eléctricas. Concentradas principalmente sobre el municipio de Caldas con 57, seguido por la Estrella con 53, 34 en Medellín, 15 en Barbosa, 6 en Sabaneta, 4 en Envigado, 1 en Itagüi y 1 en Bello.



Descargas Eléctricas

Información Satelital: Sensor GLM

Fecha de emisión: 2021-06-17 15:30 a 2021-06-18 01:30

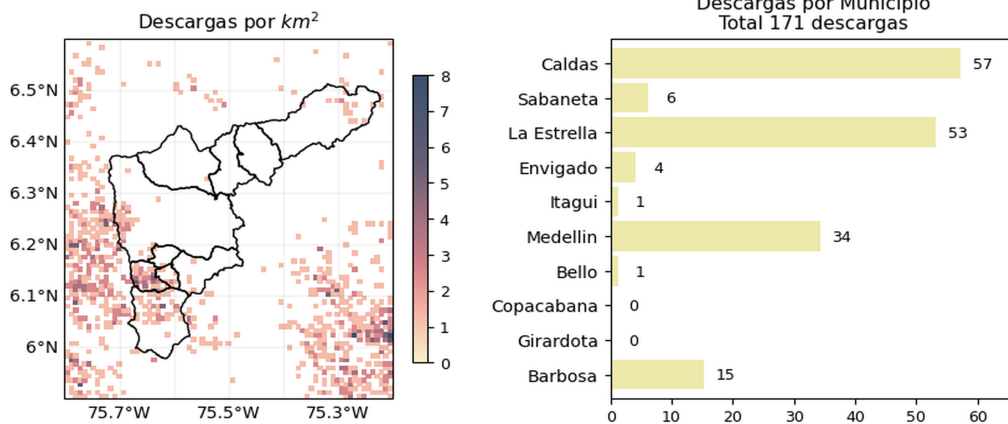

[f](#) [t](#) [i](#) [v](#) @siatamedellin | www.siat.gov.co

(n) Mapa de descargas eléctricas durante el evento



RESUMEN DE REGISTROS DE NIVEL				
Estación	Ubicación	Pico de la hidrografa [m]	Fecha y Hora	Máximo nivel de riesgo alcanzado
145. Q. La Sabanetica	Sabaneta - Prados de Sabaneta	0.67	2021-06-17 18:52:00	Naranja
106. 3 Aguas - Nivel	Caldas - La Inmaculada	1.116	2021-06-17 18:54:00	Naranja
93. Puente 33	Medellín - Perpetuo Socorro	1.133	2021-06-17 19:52:00	Naranja

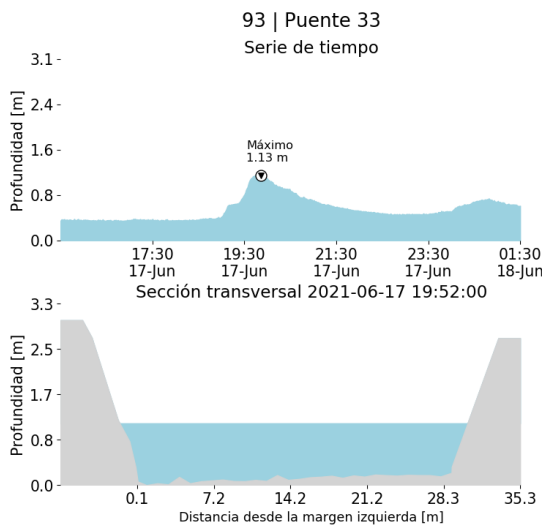

(o)

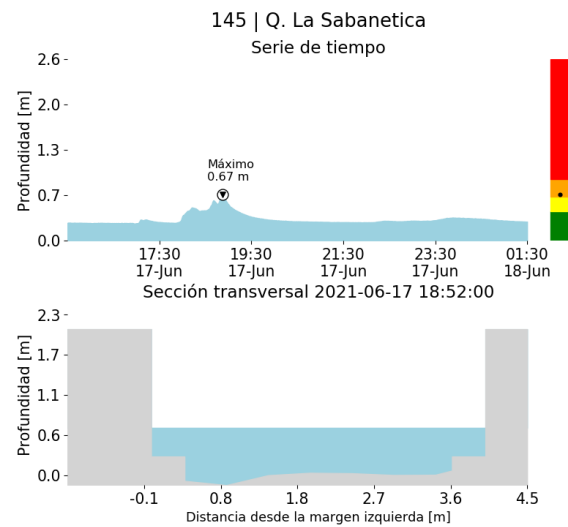

(p)

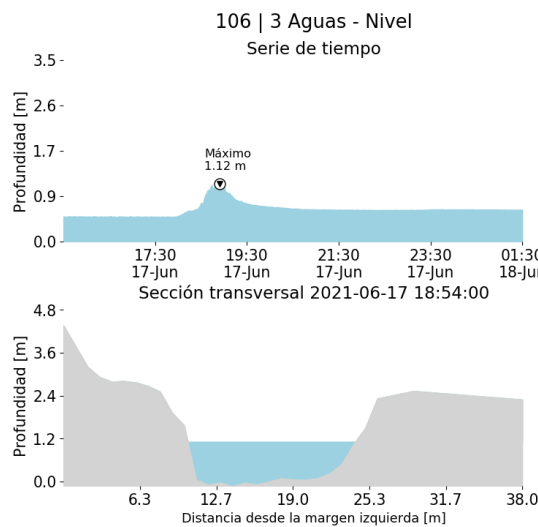

(q)

Teléfono: (+57 4) 4341987 | Dirección Calle 50 71 - 147 Medellín - Colombia



Con el apoyo de:



Un proyecto de:



Alcaldía de Medellín



RESUMEN REDES DE MONITOREO

FECHA: 2021-06-17

EVENTO N: 2267

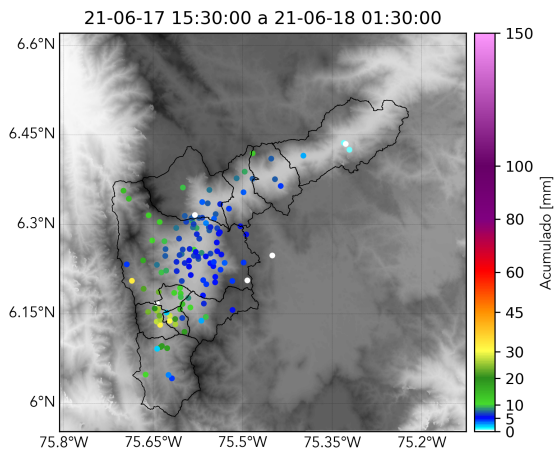

(r) Boletín Precipitación

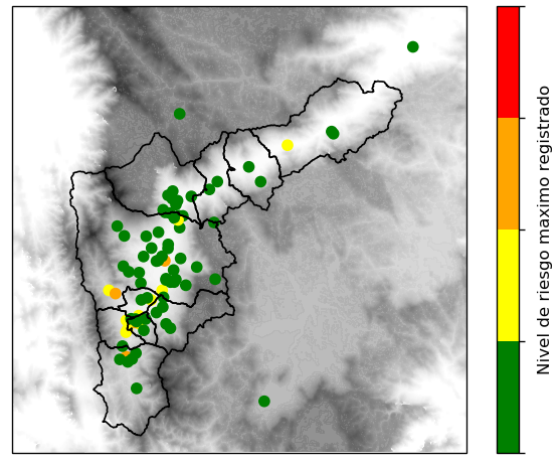

(s) Boletín Nivel

Elaborado por: Abelino Alzate-Dubán Marín-Valeria Gil
Área Operacional
Sistema de Alerta Temprana
www.siatamedellin.gov.co / @siatamedellin
Teléfono: 4341987 - 4341993

Teléfono: (+57 4) 4341987 | Dirección Calle 50 71 - 147 Medellín - Colombia



Con el apoyo de:



Un proyecto de:



Alcaldía de Medellín