



REGISTRO DE EVENTOS DE PRECIPITACIÓN

FECHA: 2021-06-10	EVENTO N: 2260
-------------------	----------------

Caracterización de los eventos		Estaciones que registraron el evento		
--------------------------------	--	--------------------------------------	--	--

Caracterización de los eventos		Estaciones que registraron el evento		
Fecha inicio: 2021-06-10	Hora inicio: 23:35:00	N°	Nombre de la estación	Acumulado (mm)
Fecha fin: 2021-06-11	Hora fin: 03:35:00	457	Ajizal	24.13
Duración evento	4 horas 00 min	41	Comisaria El Poblado	17.78
<b>Mayor intensidad de lluvia</b>		22	Escuela La Capilla del Rosario	17.53
Magnitud	94.49 mm/hora Hora: 01:42:00	184	Miraflores	17.53
Estación	395. La harenala santa Maria- Pluviografica	395	La harenala santa Maria- Pluviografica	17.02
Municipio	Itagui,	46	I.E La Milagrosa	12.45
<b>Mayor registro de lluvia acumulada</b>		19	Tecnologico Antioquia	11.68
Magnitud	24.13 mm	244	Bomberos Envigado - Pluvio	11.43
Estación	457. Ajizal	50	Universidad CES (Sabaneta)	10.41
Municipio	Itagui,	289	Seminario Redemptoris - Pluviografica	5.59
<b>Descripción del evento de precipitación</b>		451	Heliodora - Pluviografica	5.08

El evento inicia con lluvias convectivas de moderada intensidad sobre la zona urbana del municipio de Envigado. Posteriormente, un nuevo núcleo se formó en los límites entre Itagú y Medellín, incidiendo específicamente sobre la cuenca la Q. La Jabalcona, parte baja de la Q. Doña María y parte de la cuenca Q. Altavista, con intensidades altas, que se fueron desplazaron lentamente hacia la zona urbana de Medellín, registrando altas intensidades sobre la comuna El Poblado y corregimiento de Santa Elena. Las lluvias en su desplazamiento hacia el oriente se fueron disipando hasta cesar por completo sobre las 3:35.



IMÁGENES DEL RADAR METEOROLÓGICO

FECHA: 2021-06-10

EVENTO N: 2260

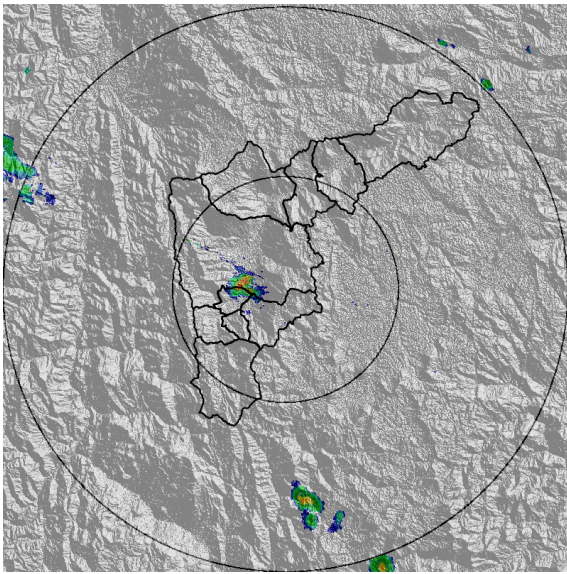

(a) 2021-06-11 01:30

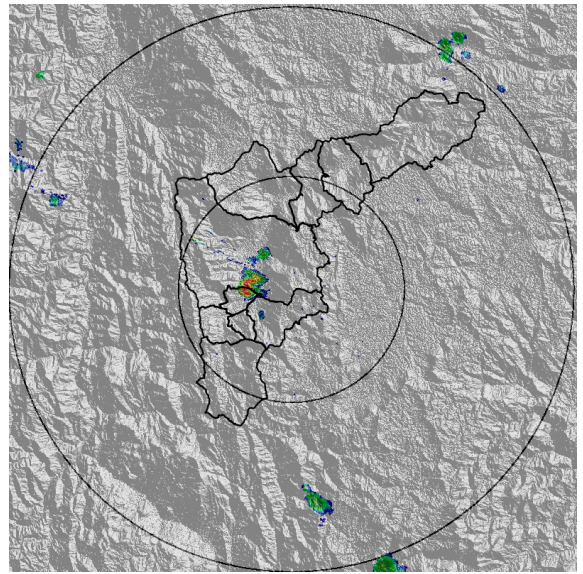

(b) 2021-06-11 01:40

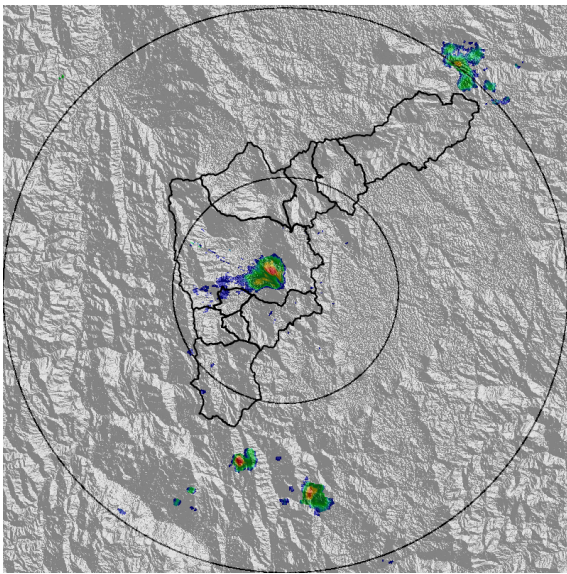

(c) 2021-06-11 02:22

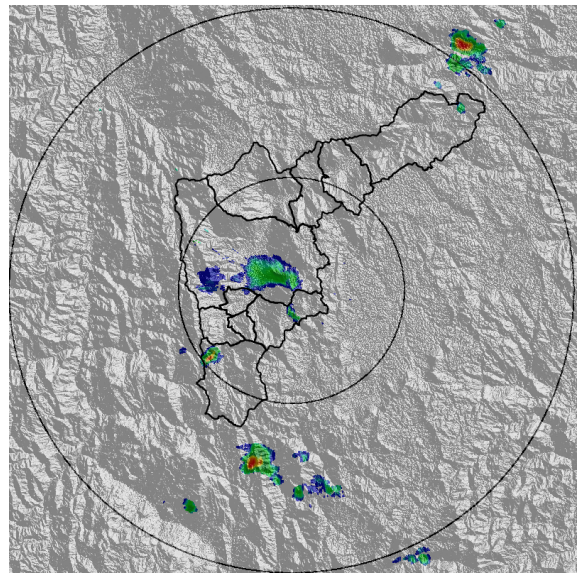

(d) 2021-06-11 02:48

Teléfono: (+57 4) 4341987 | Dirección Calle 50 71 - 147 Medellín - Colombia



Con el apoyo de:



Un proyecto de:



Alcaldía de Medellín



MAPA ACUMULADO

FECHA: 2021-06-10

EVENTO N: 2260

Los mayores acumulados de radar se presentaron sobre las cuenca Q. Altavista (Medellín), Q. La Presidenta (Medellín), Q. La Jabalcona (Itagüí), Q. La Mina (Envigado) con valores de acumulados entre los 10 mm y 20 mm.

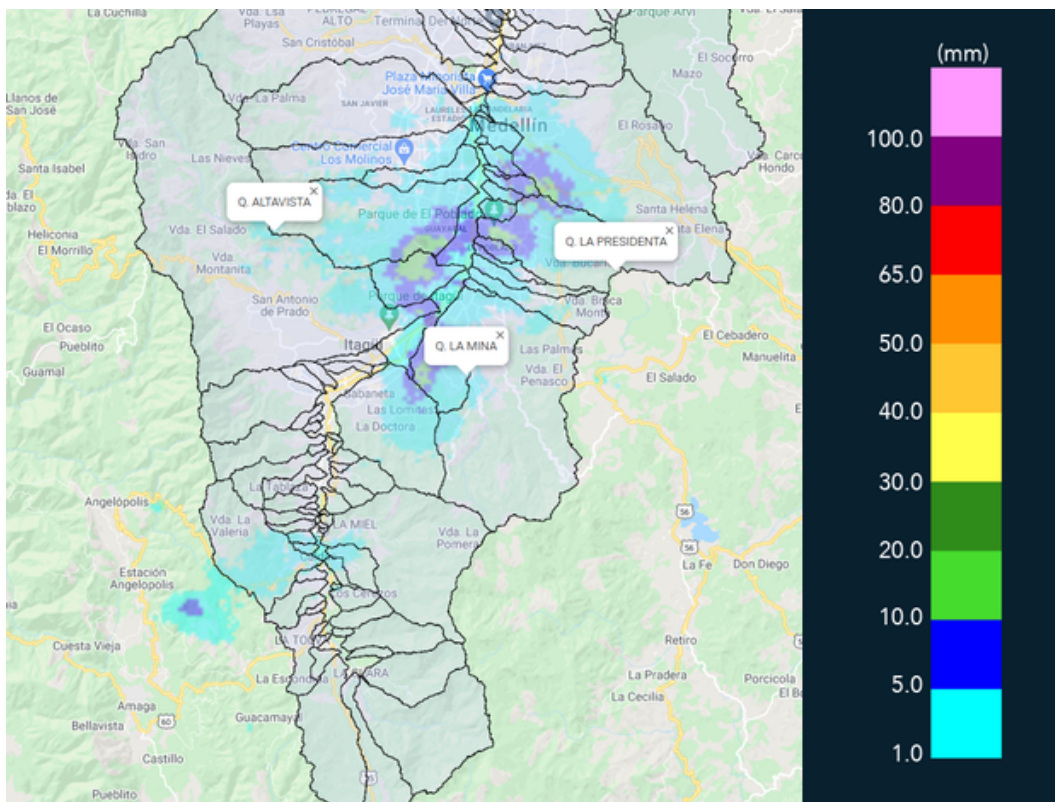

(e) Mapa de acumulados de lluvia radar durante el evento



MAPA DESCARGAS ELÉCTRICAS

FECHA: 2021-06-10

EVENTO N: 2260

Durante el evento se registraron 3 descargas eléctricas; 2 en Medellín y 1 en Itagüí.



### Descargas Eléctricas

Información Satelital: Sensor GLM

Fecha de emisión: 2021-06-10 23:25 a 2021-06-11 03:35

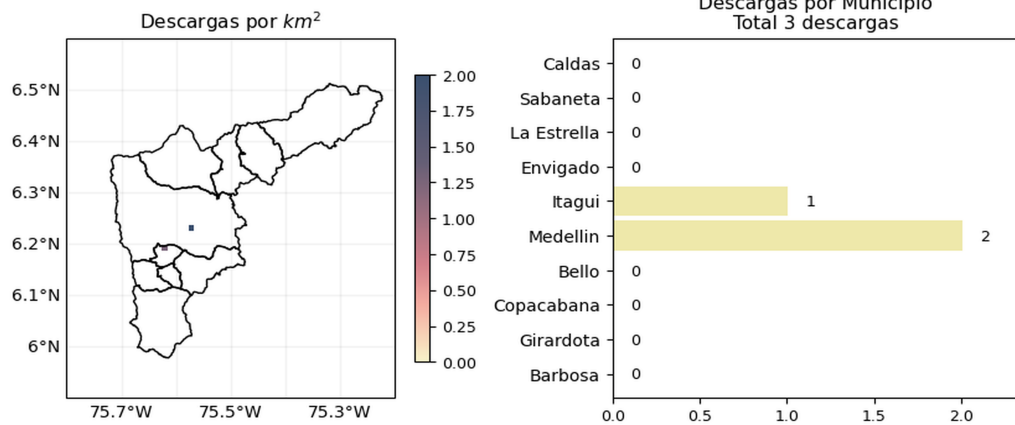

[f](#) [t](#) [i](#) [v](#) @siatamedellin | [www.siat.gov.co](http://www.siat.gov.co)

(f) Mapa de descargas eléctricas durante el evento





RESUMEN REDES DE MONITOREO

FECHA: 2021-06-10

EVENTO N: 2260

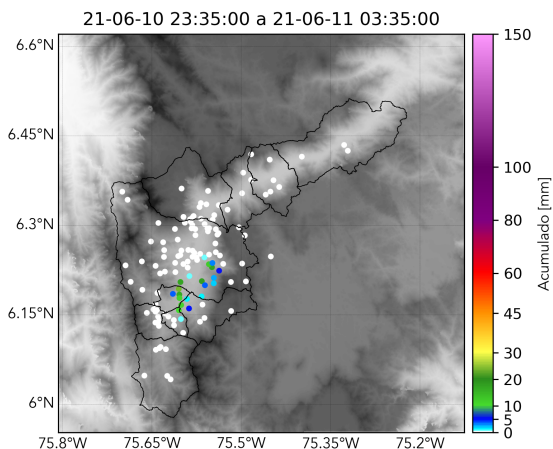

(g) Boletín Precipitación

Elaborado por: Gicela Vergara - Juan Camilo Victoria - Monica Acosta Vega  
Área Operacional  
Sistema de Alerta Temprana  
[www.siatamedellin.gov.co](http://www.siatamedellin.gov.co) / @siatamedellin  
Teléfono: 4341987 - 4341993

Teléfono: (+57 4) 4341987 | Dirección Calle 50 71 - 147 Medellín - Colombia



Con el apoyo de:



Un proyecto de:



Alcaldía de Medellín