

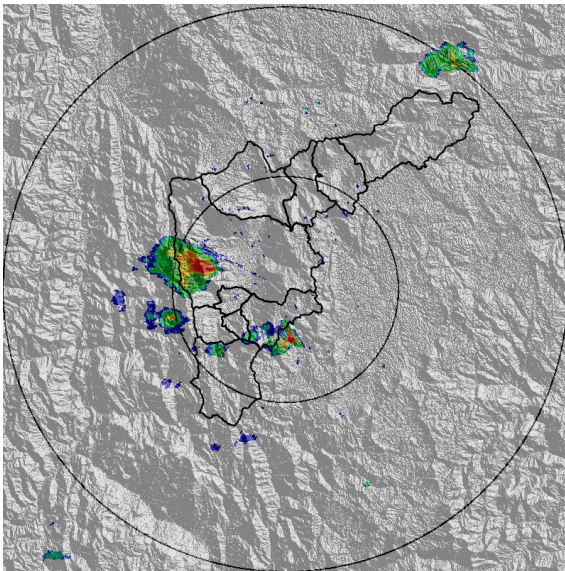

IMÁGENES DEL RADAR METEOROLÓGICO

FECHA: 2021-05-26

EVENTO N: 2243



(a) 2021-05-26 14:50

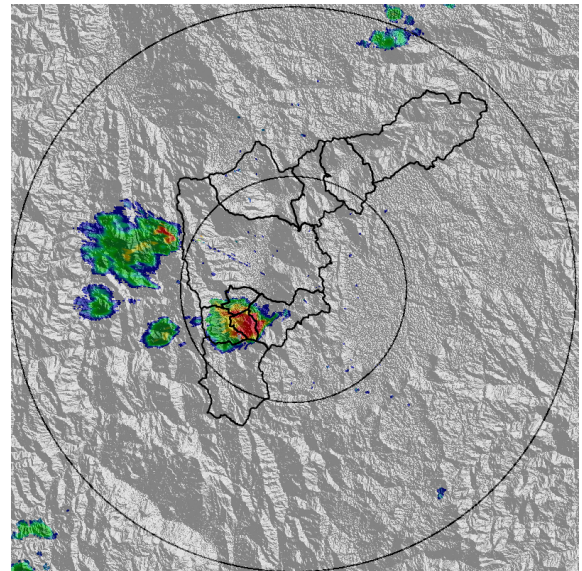

(b) 2021-05-26 15:11

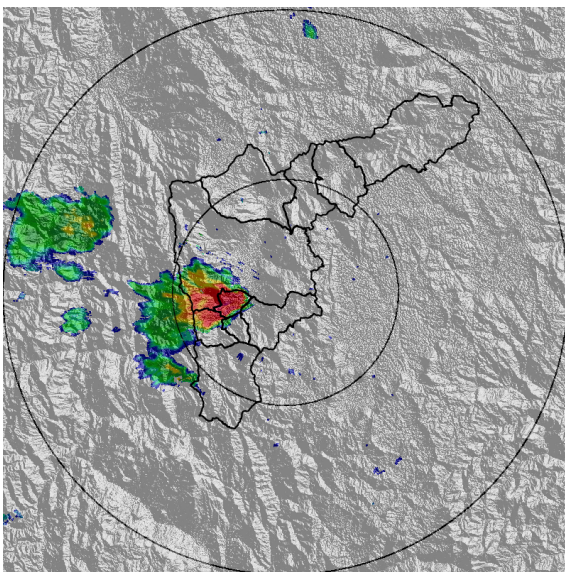

(c) 2021-05-26 15:32

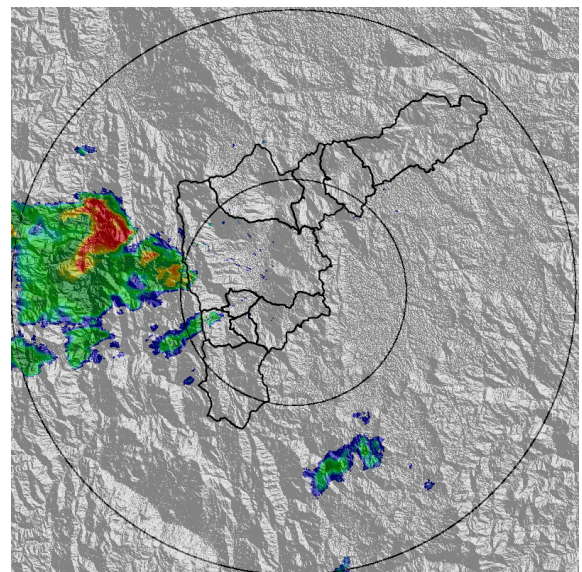

(d) 2021-05-26 16:23

Teléfono: (+57 4) 4341987 | Dirección Calle 50 71 - 147 Medellín - Colombia



Con el apoyo de:



Un proyecto de:



Alcaldía de Medellín



MAPA ACUMULADO

FECHA: 2021-05-26

EVENTO N: 2243

Los mayores acumulados de precipitación de radar se registraron sobre las cuencas de las quebradas Doña María entre Itagüí y Medellín, La Doctora en Sabaneta con acumulados de hasta 50 mm.

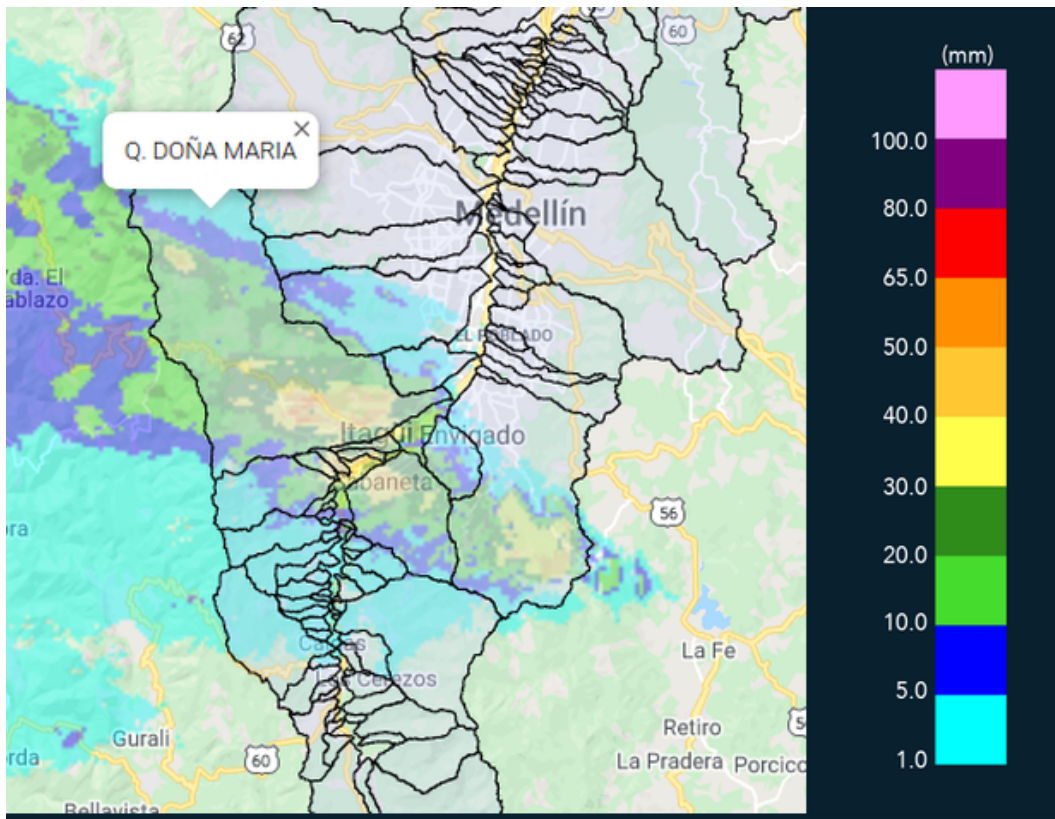

(e) Mapa de acumulados de lluvia radar durante el evento

Teléfono: (+57 4) 4341987 | Dirección Calle 50 71 - 147 Medellín - Colombia



Con el apoyo de:



Un proyecto de:



Alcaldía de Medellín



RESUMEN DE REGISTROS DE NIVEL				
Estación	Ubicación	Pico de la hidrografa [m]	Fecha y Hora	Máximo nivel de riesgo alcanzado
145. Q. La Sabanetica	Sabaneta - Prados de Sabaneta	0.772	2021-05-26 15:38:00	Naranja
236. Q. Dona Maria	Itagui - Santa Maria No. 2	1.589	2021-05-26 16:14:00	Naranja
93. Puente 33	Medellín - Perpetuo Socorro	1.036	2021-05-26 16:34:00	Naranja

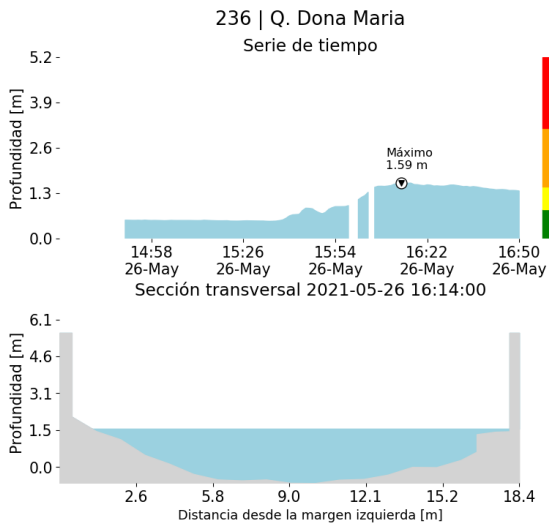

(f)

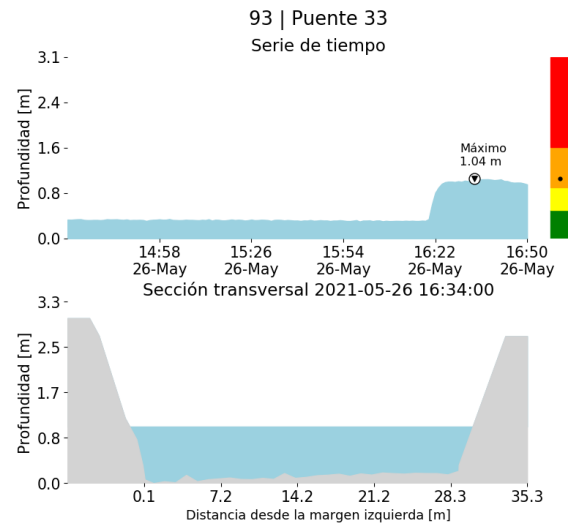

(g)

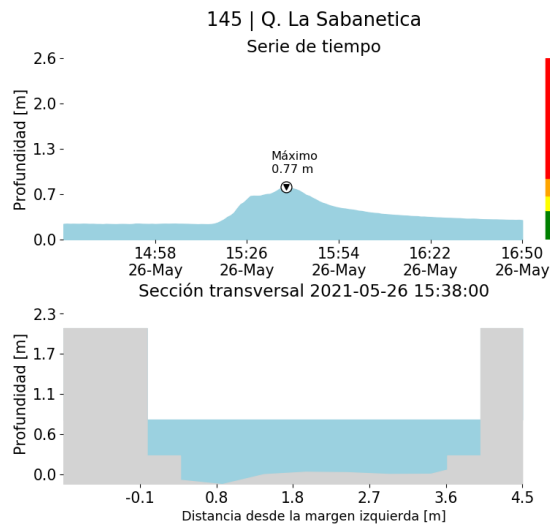

(h)

Teléfono: (+57 4) 4341987 | Dirección Calle 50 71 - 147 Medellín - Colombia



Con el apoyo de:



Un proyecto de:



Alcaldía de Medellín



RESUMEN REDES DE MONITOREO	
FECHA: 2021-05-26	EVENTO N: 2243

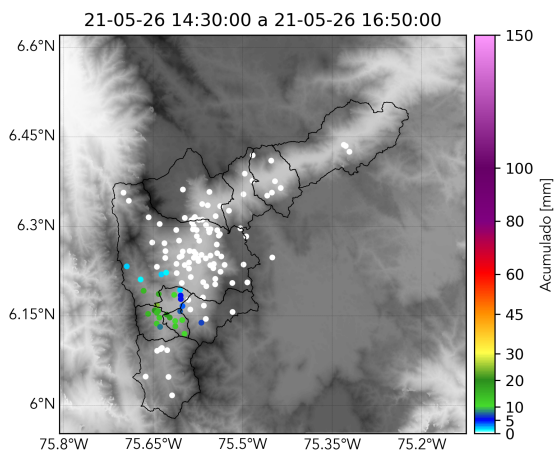

(i) Boletín Precipitación

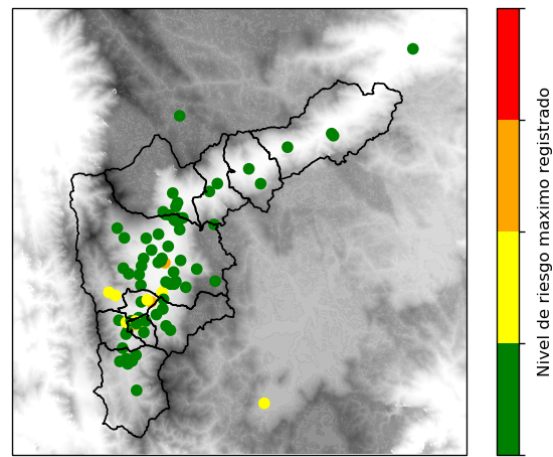

(j) Boletín Nivel

Elaborado por: Monica Acosta - Juan Diego Barrera - Mac Muñoz - Santiago Londoño
Área Operacional
Sistema de Alerta Temprana
www.siatamedellin.gov.co / @siatamedellin
Teléfono: 4341987 - 4341993

Teléfono: (+57 4) 4341987 | Dirección Calle 50 71 - 147 Medellín - Colombia



Con el apoyo de:



Un proyecto de:



Alcaldía de Medellín