



REGISTRO DE EVENTOS DE PRECIPITACIÓN			
FECHA: 2021-05-03		EVENTO N: 2222	
Caracterización de los eventos		Estaciones que registraron el evento	
Fecha inicio: 2021-05-03	Hora inicio: 13:00:00	N°	Nombre de la estación
Fecha fin: 2021-05-04	Hora fin: 03:30:00	122	Tasajera
Duración evento	14 horas 30 min	82	I.E Manuel Jose Caicedo
Mayor intensidad de lluvia		323	Acueducto Hatillo - Pluviografica
Magnitud	64.01 mm/hora Hora: 19:21:00	389	El Tesoro - Pluviografica
Estación	389. El Tesoro - Pluviografica	66	I.E San Andres (Sede El Socorro)
Municipio	Girardota,	88	CUIDA Juan Cojo
Mayor registro de lluvia acumulada		73	Ciudadela Educativa La Vida
Magnitud	62.99 mm	32	Colegio Presbitero Bernardo Montoya
Estación	122. Tasajera	31	Colegio Jose Manuel Sierra
Municipio	Barbosa,	234	I.E Manuel Jose Caicedo - Pluviometro
Descripción del evento de precipitación		373	Comfama Copacabana - Pluviografica
<p>Entrada la noche, se presentó la intensificación de las lluvias sobre Itagüí y zona rural del occidente de Medellín. Estas se desplazaron lentamente hacia el oriente y se disiparon en su camino. Al finalizar la noche, y a lo largo de la madrugada se registró el continuo ingreso de lluvias estratiformes a la jurisdicción, esto generó aumentos de nivel de riesgo de las cuencas monitoreadas en el río Medellín, a la altura de Puente la 33, Puente La Aguacatala, Puente Machado y Hatillo. Finalmente, en su desplazamiento al nor-oriente, las lluvias se disiparon alrededor de las 03:30 am.</p>		278	Vereda Potrerito - Pluviografica
		47	Villa Nueva Sede La Luz
		30	Salon Social Barbosa
		72	Jose Miguel de Restrepo
		324	E.R Jamundi - Pluviografica
		466	Argos Km1 Medellin-Bogota
		127	I.E. Manuel Jose Sierra - Sede la Holanda
		70	Indural Km6 Medellin-Bogota
		146	Club del adulto mayor - Sabaneta
		369	Metro la estrella - Pluviografica
		352	Institucion Educativa La Candelaria - Pluviografica
		10	Escuela Rural El Boqueron
		55	I.E Reino de Belgica
		274	Carpinelo amapolita - Pluvio
		76	I.E. Fontidueno
		16	I.E Ramon Munera Lopera
		189	Q. La Sanin - Pluviografica
		21	Escuela Rural San Jose de la Montana
		121	I.E Barrio Paris
		205	Santa Elena-Radar
395	La harenala santa Maria- Pluviografica		
383	Salinas Caldas - Pluviografica		
51	Represa La Garcia		
50	Universidad CES (Sabaneta)		
Acumulado (mm)			

Teléfono: (+57 4) 4341987 | Dirección Calle 50 71 - 147 Medellín - Colombia



IMÁGENES DEL RADAR METEOROLÓGICO

FECHA: 2021-05-03

EVENTO N: 2222

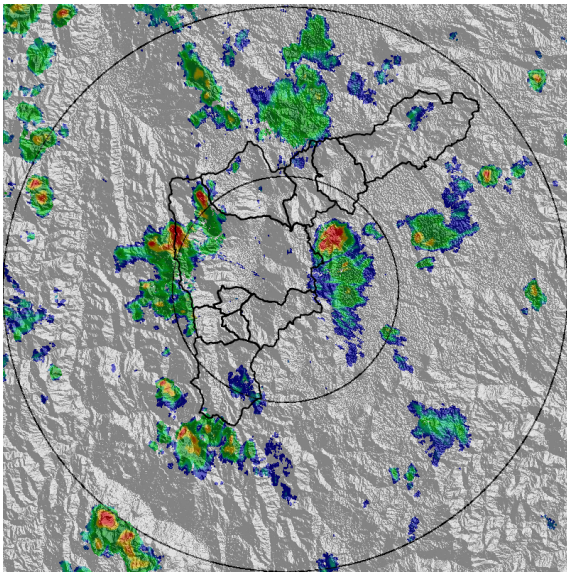

(a) 2021-05-03 14:34

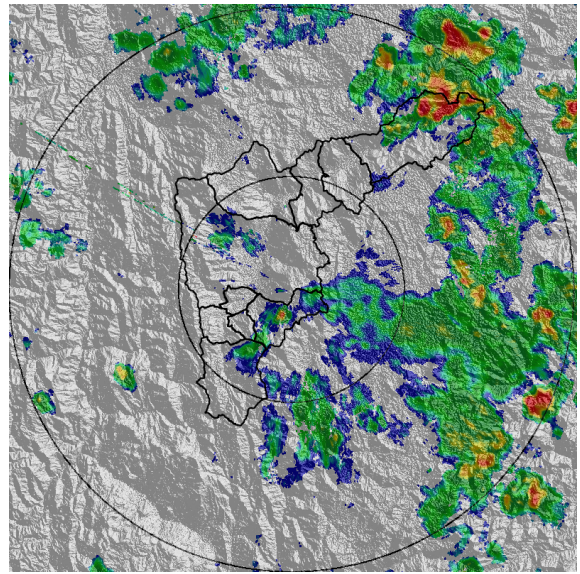

(b) 2021-05-03 17:15

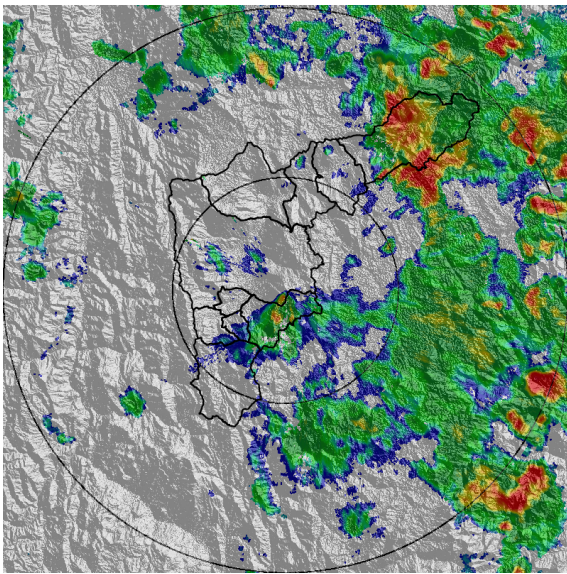

(c) 2021-05-03 17:51

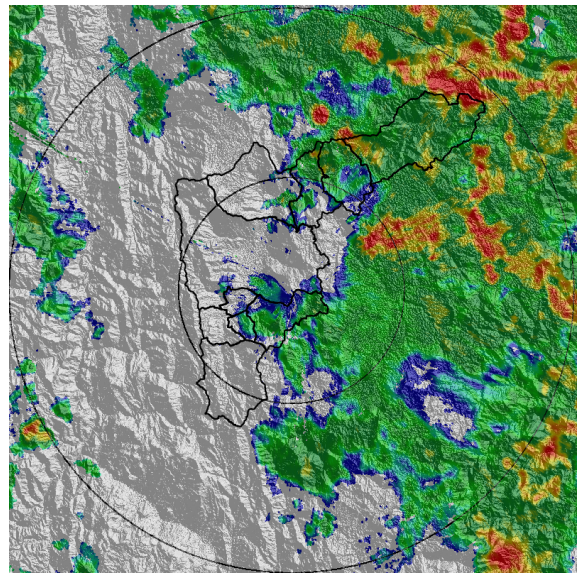

(d) 2021-05-03 18:38

Teléfono: (+57 4) 4341987 | Dirección Calle 50 71 - 147 Medellín - Colombia



Con el apoyo de:



Un proyecto de:



Alcaldía de Medellín

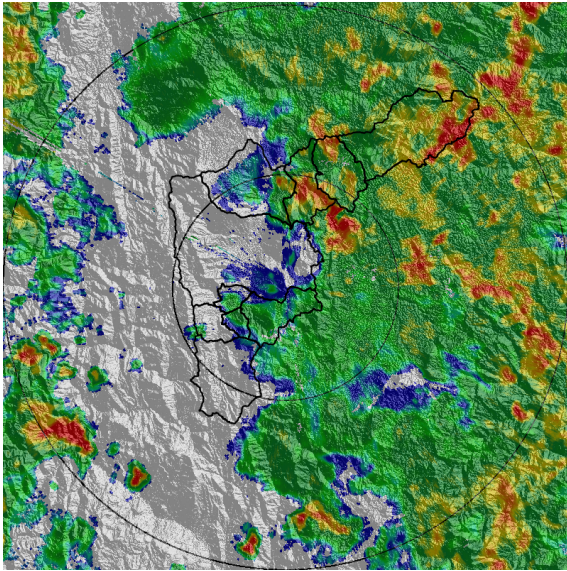

(e) 2021-05-03 19:09

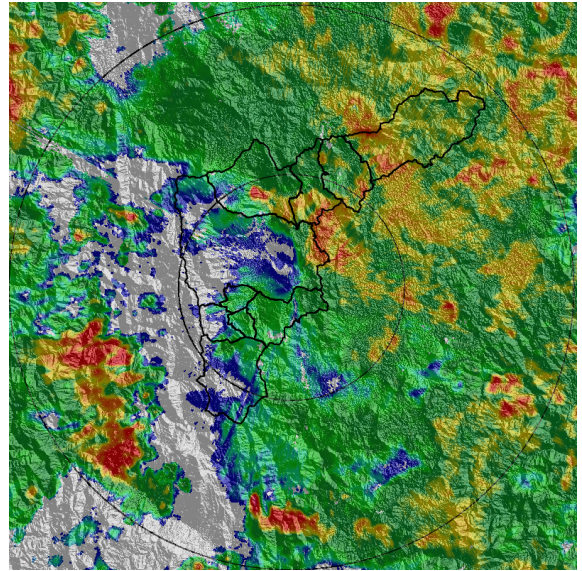

(f) 2021-05-03 19:45

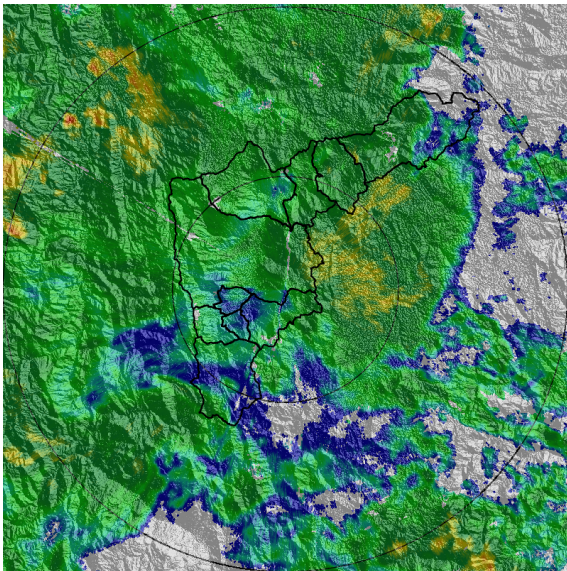

(g) 2021-05-03 23:02

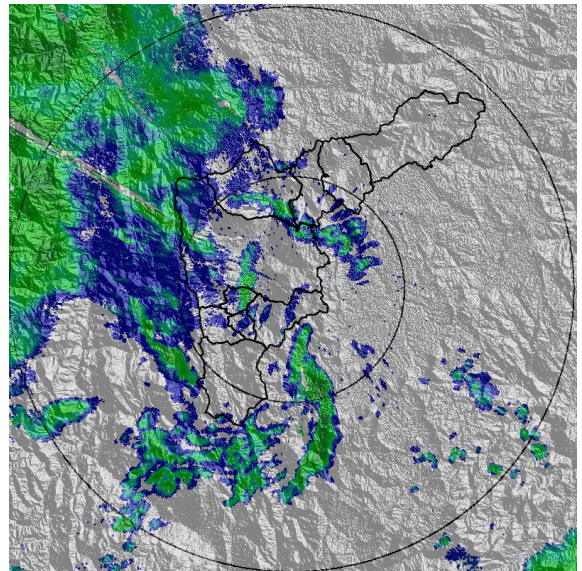

(h) 2021-05-04 03:27

Teléfono: (+57 4) 4341987 | Dirección Calle 50 71 - 147 Medellín - Colombia



Con el apoyo de:



Un proyecto de:



Alcaldía de Medellín



MAPA ACUMULADO

FECHA: 2021-05-03

EVENTO N: 2222

Los mayores acumulados se registraron entre Barbosa y Girardota, en las quebradas de El Reventón, La Correa y Ovejas con valores cercanos a los 40 mm. En el resto del Valle, los acumulados no superaron los 30 mm.

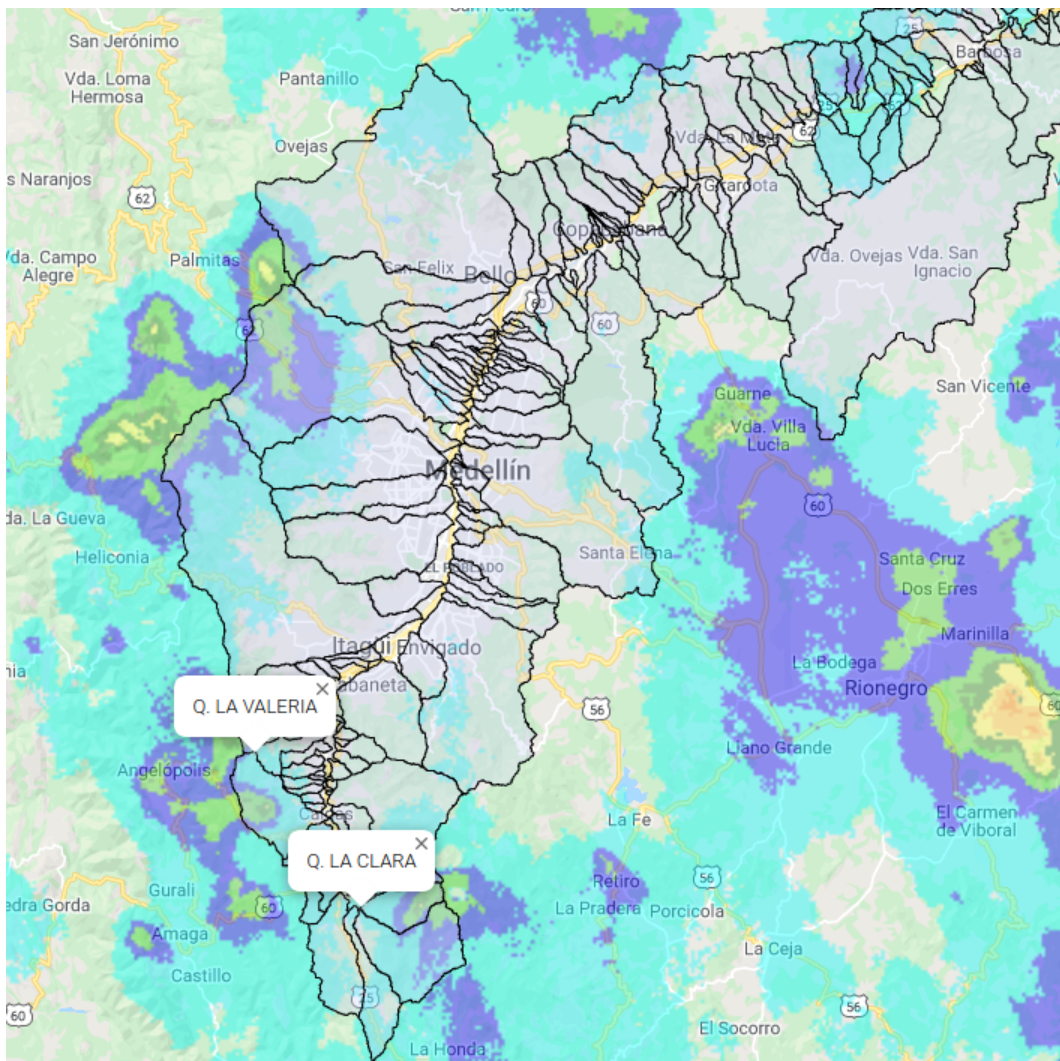

(i) Mapa de acumulados de lluvia radar durante el evento

Teléfono: (+57 4) 4341987 | Dirección Calle 50 71 - 147 Medellín - Colombia



Con el apoyo de:



Un proyecto de:



Alcaldía de Medellín



MAPA DESCARGAS ELÉCTRICAS

FECHA: 2021-05-03

EVENTO N: 2222

Se presentaron seis (6) descargas electricas en el Valle de Aburra, cuatro (4) en Barbosa y dos (2) en Caldas.

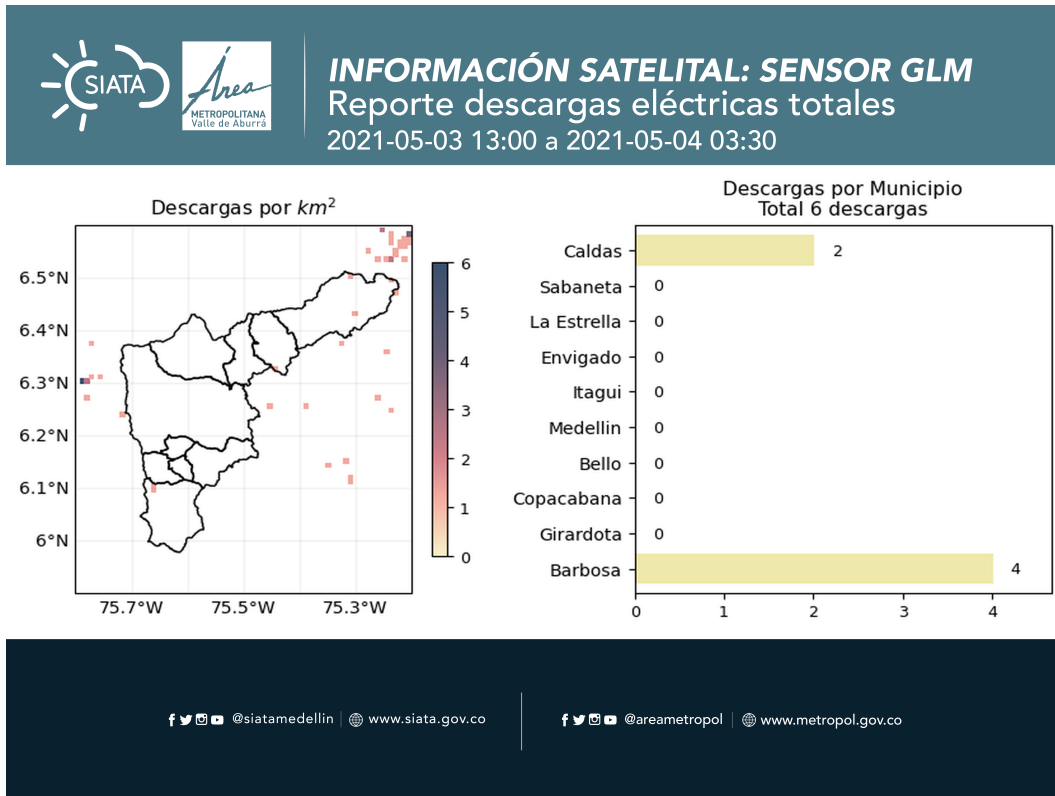

(j) Mapa de descargas eléctricas durante el evento



RESUMEN DE REGISTROS DE NIVEL				
Estación	Ubicación	Pico de la hidrografa [m]	Fecha y Hora	Máximo nivel de riesgo alcanzado
140. Puente Fundadores Copacabana	Copacabana - La María	3.765	2021-05-03 23:13:00	Naranja
342. Hatillo - Río Medellín-Aburrá	Barbosa - Hatillo	5.095	2021-05-04 00:48:00	Naranja
346. Puente Machado - Nivel	Bello - Machado	3.218	2021-05-03 22:45:00	Naranja
187. Q. La Sanin - Nivel	Medellin - Las Palmas	1.219	2021-05-03 21:31:00	Naranja
93. Puente 33	Medellin - Perpetuo Socorro	1.561	2021-05-03 21:58:00	Naranja
94. Puente de la Aguacatala	Medellin - Guayabal	2.01	2021-05-03 21:40:00	Naranja

Teléfono: (+57 4) 4341987 | Dirección Calle 50 71 - 147 Medellín - Colombia



Con el apoyo de:



Un proyecto de:



Alcaldía de Medellín

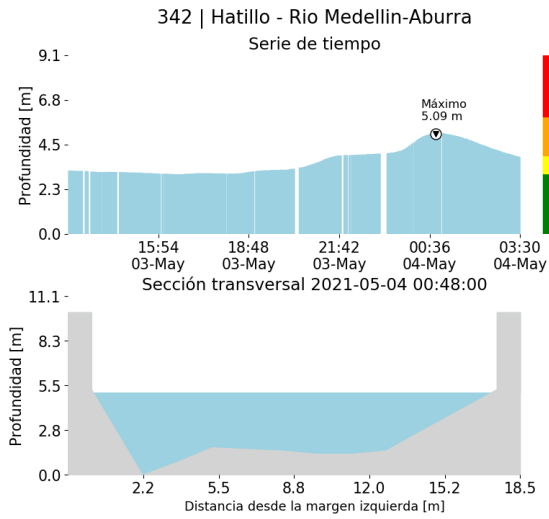

(k)

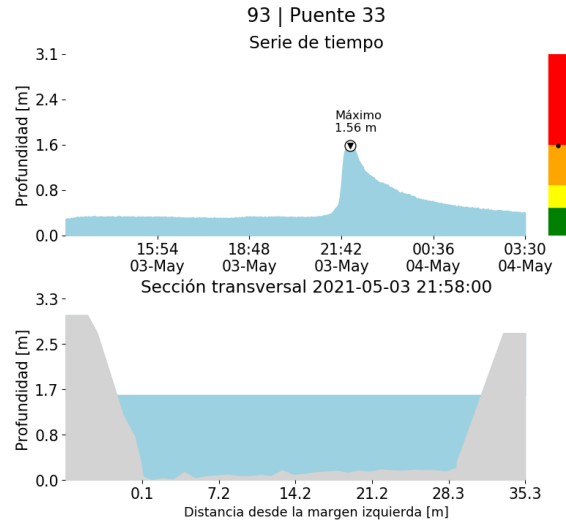

(l)

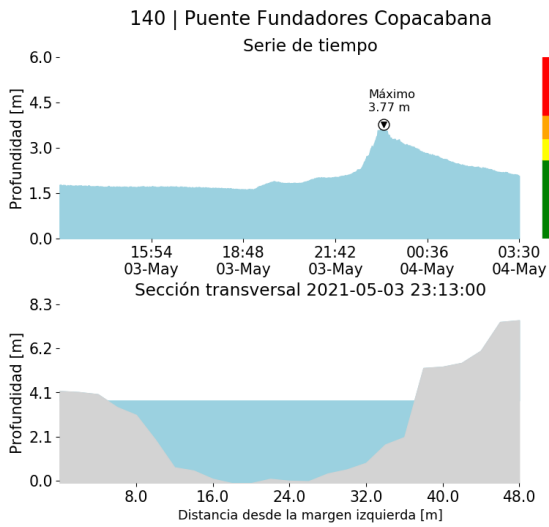

(m)

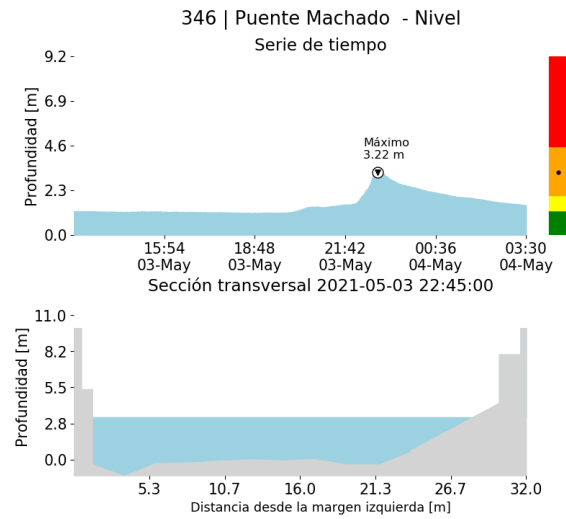

(n)

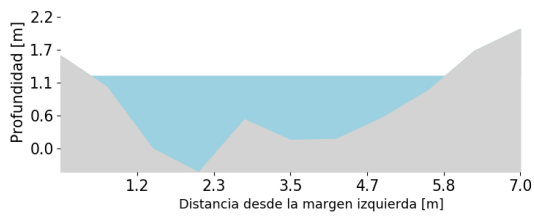
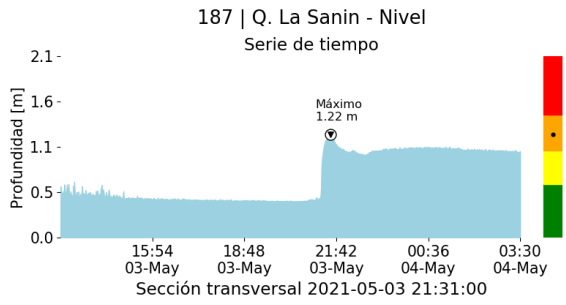

(o)

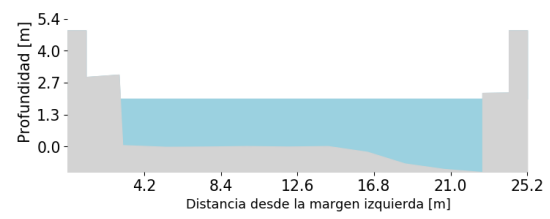
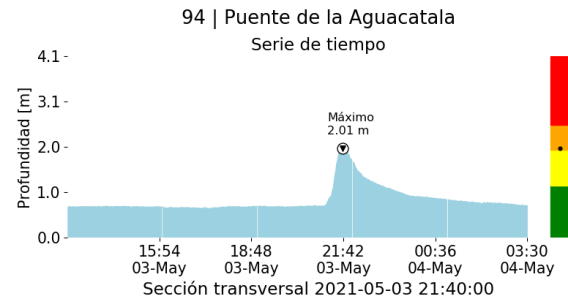

(p)



RESUMEN REDES DE MONITOREO

FECHA: 2021-05-03

EVENTO N: 2222

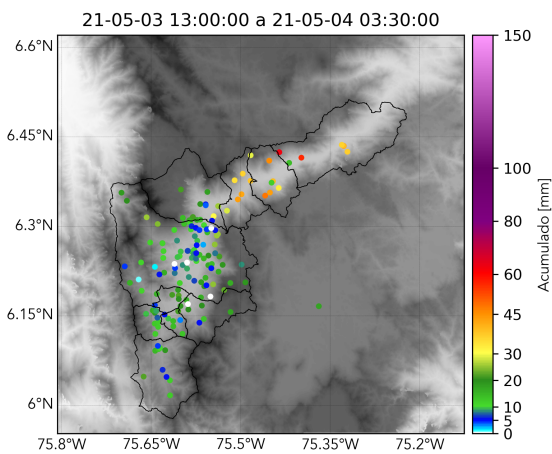

(q) Boletín Precipitación

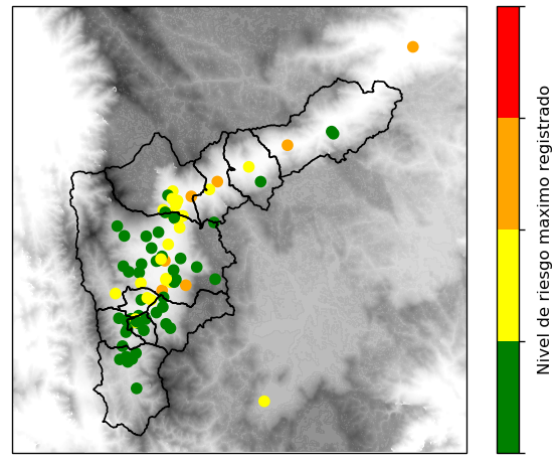

(r) Boletín Nivel

Elaborado por: Estefanía López - Camilo Chalán - Valentina Ramírez
Área Operacional
Sistema de Alerta Temprana
www.siatamedellin.gov.co / @siatamedellin
Teléfono: 4341987 - 4341993

Teléfono: (+57 4) 4341987 | Dirección Calle 50 71 - 147 Medellín - Colombia



Con el apoyo de:



Un proyecto de:



Alcaldía de Medellín