

Fecha		2012/08/16		Evento N°		22
REGISTRO DE EVENTOS DE PRECIPITACIÓN						
Caracterización de los eventos				Estaciones que registraron el evento		
Fecha inicio:	2012/08/16	Hora inicio:	21:15	N°	Nombre	Acum.
Fecha fin:	2012/08/16	Hora fin:	23:30	58	Luis Javier García Isaza	6,1mm
Duración del evento:		2 h 15 min		61	Planta de Agua Bocatoma	9,4 mm
Mayor intensidad de lluvia				34	I.E La Doctora	6,1 mm
Magnitud:	72 mm/h	Hora:	22:00	50	Universidad CES Sabaneta.	8,9 mm
Estación:	72. José Miguel de Restrepo			36	Colegio Concejo de Itagüí	6,1 mm
Comuna:	Copacabana			15	Colegio San Lucas	15,5 mm
Mayor registro de lluvia acumulado				67	I.E Juan Echeverry Abad	11,4 mm
Magnitud:	15,5 mm			19	Tecnológico de Antioquia	9,1 mm
Estación:	15. Colegio San Lucas			02	Escuela Rural La Verde	10,2 mm
Comuna:	14 Poblado			43	Escuela Quebrada Larga	6,9 mm
Descripción acerca de la formación del evento:				03	Escuela rural Yarumalito	7,6 mm
Se da una formación de nubes con alta probabilidad de precipitación por fuera del Valle de Aburrá en la vertiente Oriental de la cordillera central. Es registrado por la red pluviométrica a las 21:15 por la estación 63. Las Flores instalada en el municipio de Guarne.				01	Casa de gobierno Altavista	6,3 mm
				08	Escuela Cedepro	6,6 mm
				07	República de Cuba	6,3 mm
				14	Escuela El triunfo	7,1 mm
				72	Jose Miguel de Restrepo	13,2 mm
				47	Villa nueva Sede La Luz	8,6 mm
				30	Salón social Barbosa	14,2 mm

Descripción del comportamiento:

Se visualizan dos grupos de formación, al suroriente y al oriente del Valle que viajan por advección y se desarrollan en dirección oriente-occidente. Y conservan este patrón de movimiento el eventos es registrado principalmente por las estaciones ubicadas en el centro y el sur del Valle y existe también un evento de ocurrencia paralela que es registrado por las estaciones mas al norte.

Evolución del evento: Imágenes Reflectividad Filtrada.

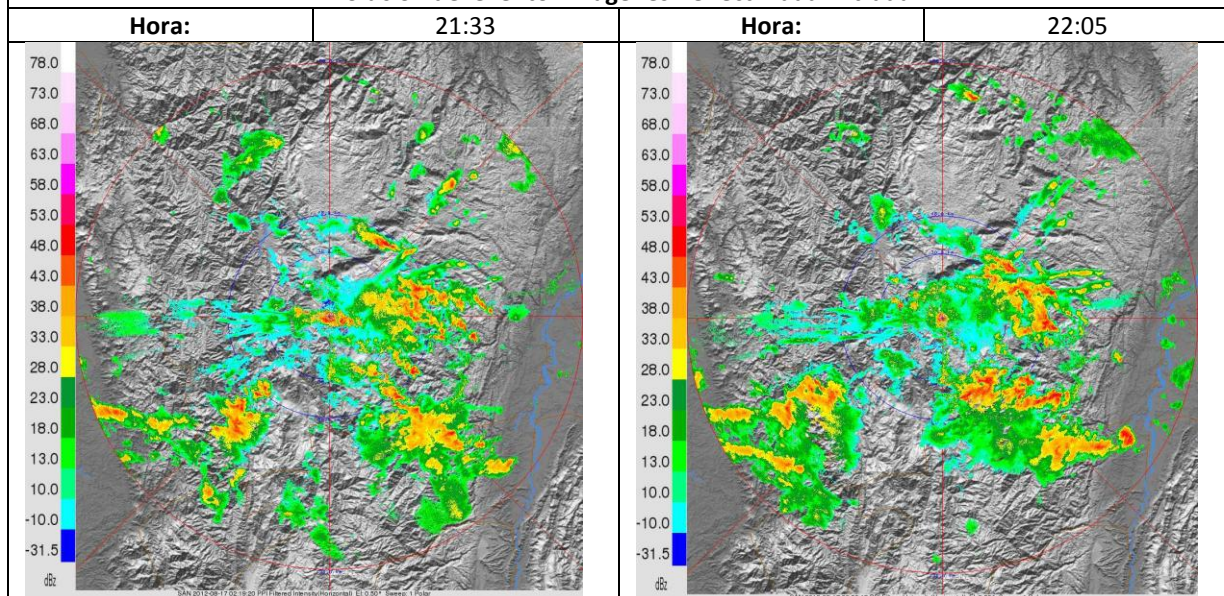

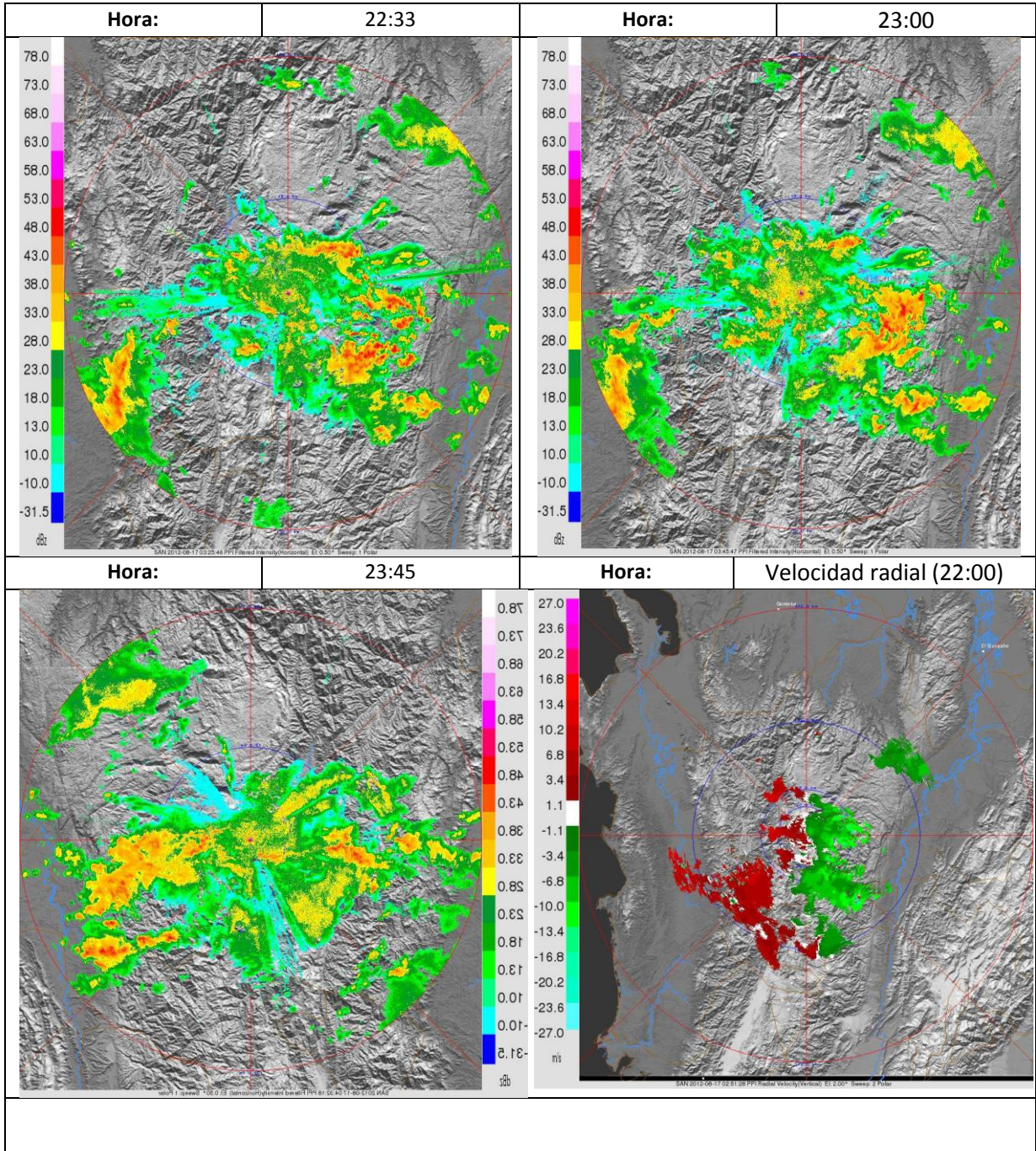

Recorrido del evento en el Valle de Aburrá

