

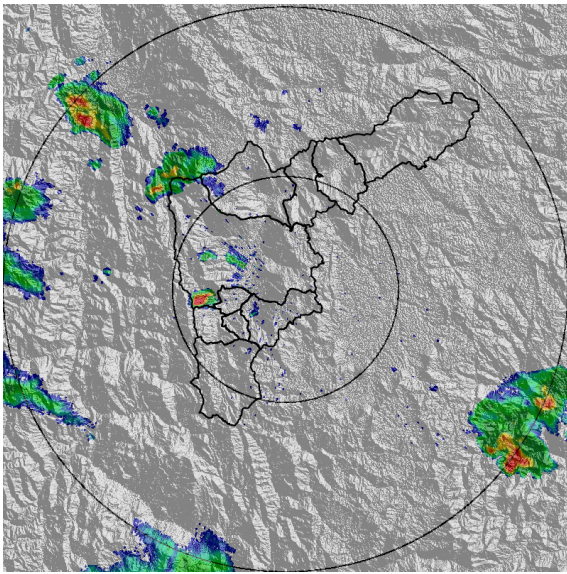

IMÁGENES DEL RADAR METEOROLÓGICO

FECHA: 2021-02-09

EVENTO N: 2142



(a) 2021-02-09 02:20

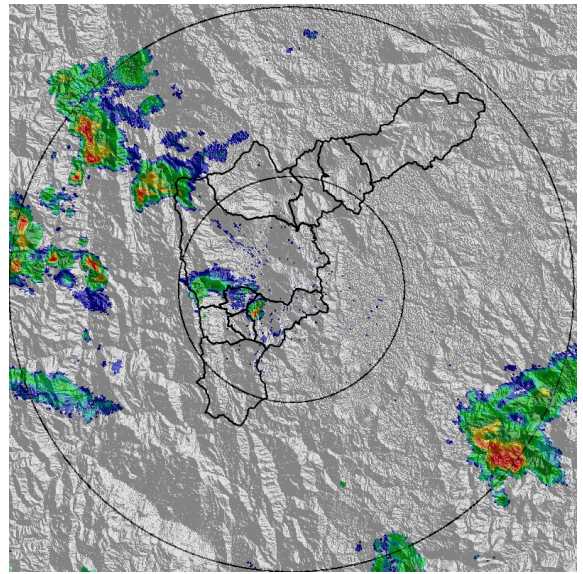

(b) 2021-02-09 02:51

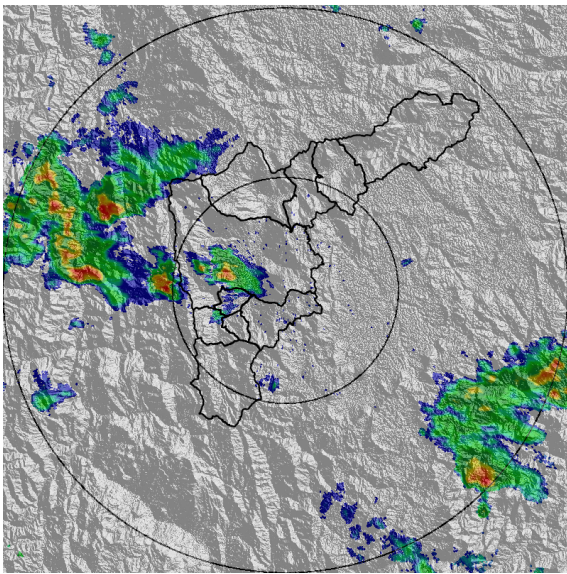

(c) 2021-02-09 03:39

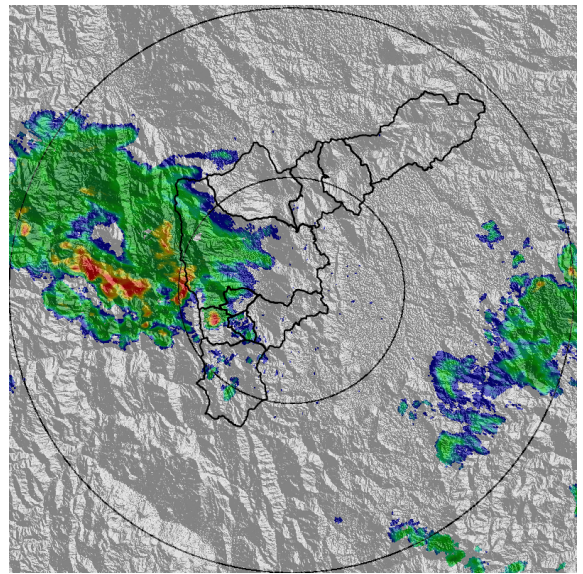

(d) 2021-02-09 04:42

Teléfono: (+57 4) 4341987 | Dirección Calle 50 71 - 147 Medellín - Colombia



Con el apoyo de:



Un proyecto de:



Alcaldía de Medellín

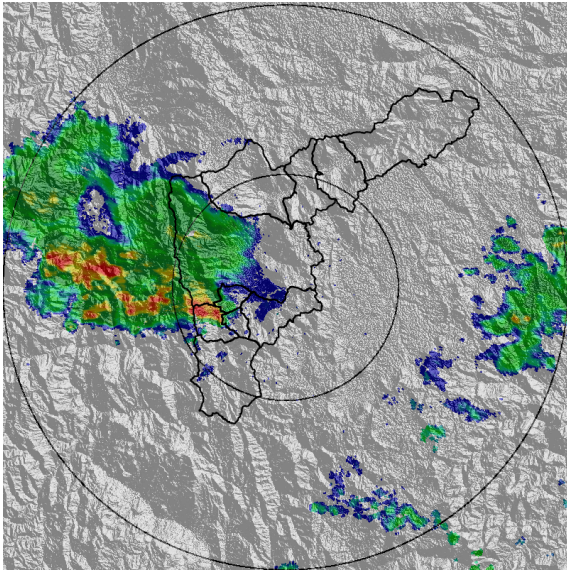

(e) 2021-02-09 05:03

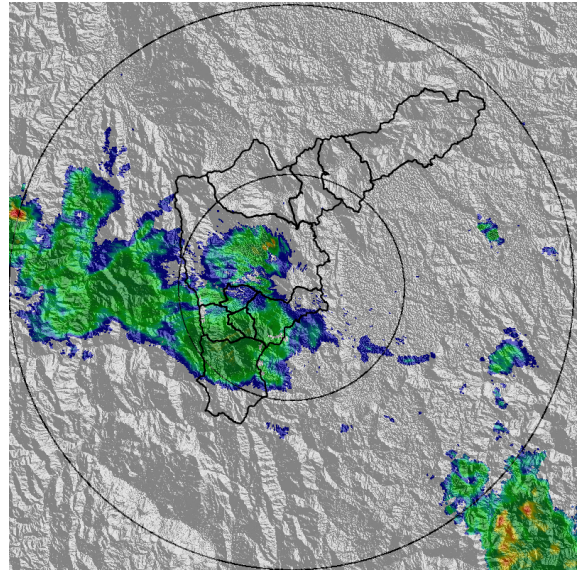

(f) 2021-02-09 06:47

Teléfono: (+57 4) 4341987 | Dirección Calle 50 71 - 147 Medellín - Colombia



Con el apoyo de:



Un proyecto de:



Alcaldía de Medellín



MAPA ACUMULADO

FECHA: 2021-02-09

EVENTO N: 2142

Los mayores acumulados de lluvia - radar, se registraron al occidente de Medellín e Itagüí, sobre la cuenca de la quebrada Doña María.

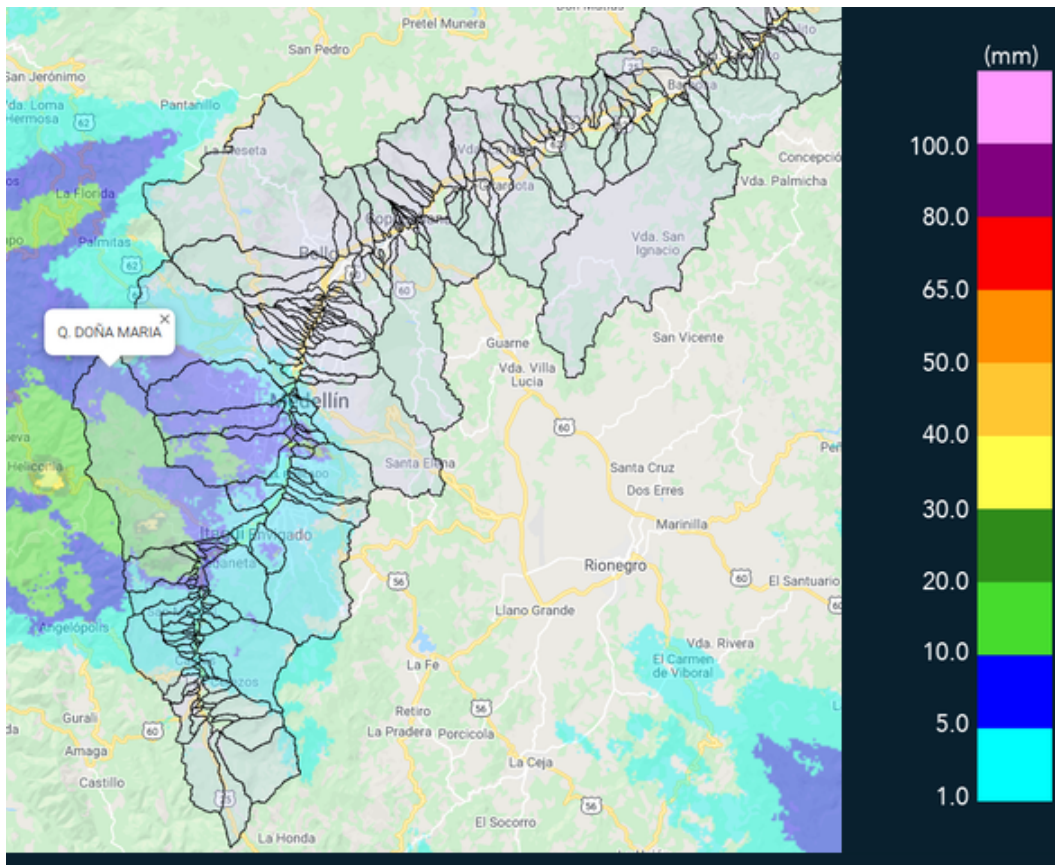

(g) Mapa de acumulados de lluvia radar durante el evento

Teléfono: (+57 4) 4341987 | Dirección Calle 50 71 - 147 Medellín - Colombia



Con el apoyo de:



Un proyecto de:



Alcaldía de Medellín



MAPA DESCARGAS ELÉCTRICAS

FECHA: 2021-02-09

EVENTO N: 2142

Se registraron 2 descargas eléctricas en Medellín.

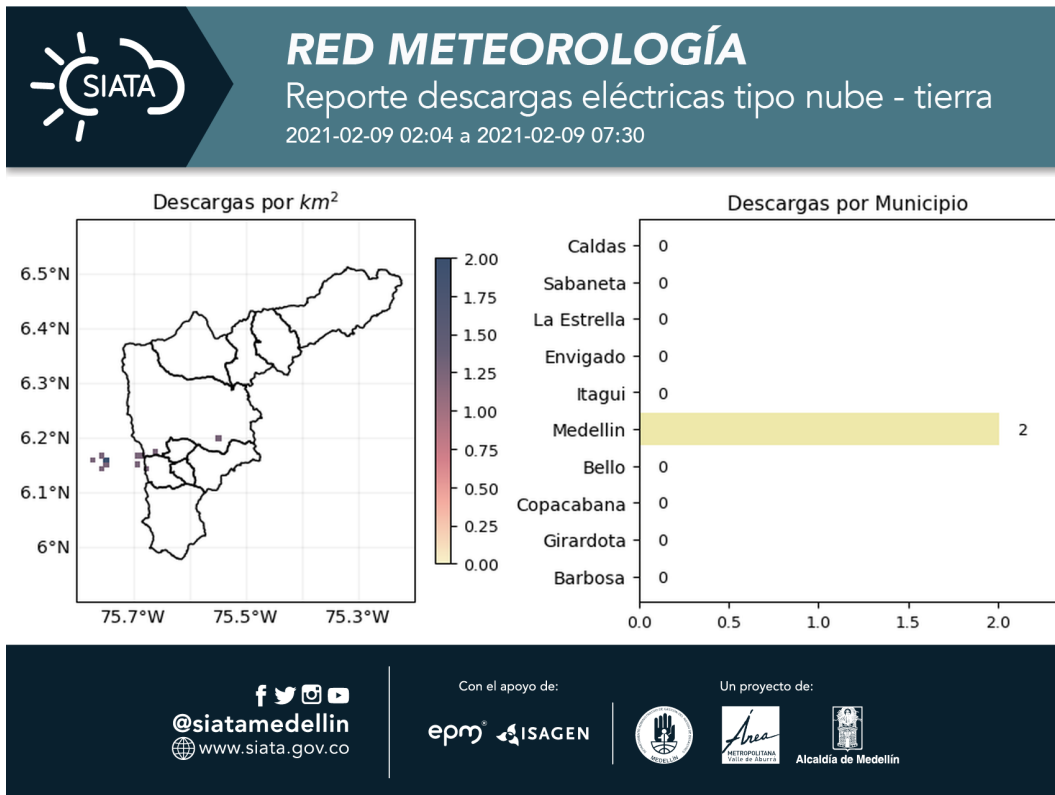

(h) Mapa de descargas eléctricas durante el evento



RESUMEN REDES DE MONITOREO

FECHA: 2021-02-09

EVENTO N: 2142

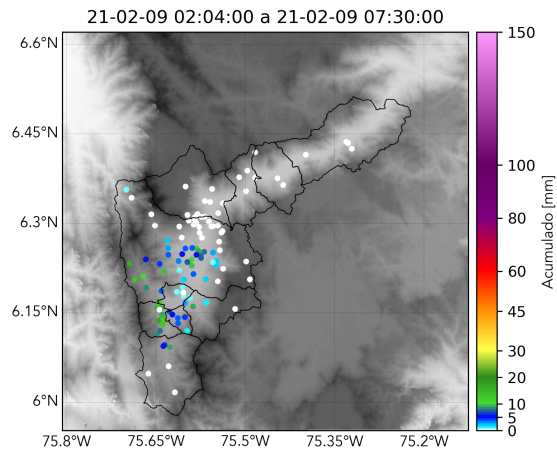

(i) Boletín Precipitación

Elaborado por: Valentina Ramírez - Monica Acosta Vega
Área Operacional
Sistema de Alerta Temprana
www.siatamedellin.gov.co / @siatamedellin
Teléfono: 4341987 - 4341993

Teléfono: (+57 4) 4341987 | Dirección Calle 50 71 - 147 Medellín - Colombia



Con el apoyo de:



Un proyecto de:



Alcaldía de Medellín