





IMÁGENES DEL RADAR METEOROLÓGICO

FECHA: 2021-01-07

EVENTO N: 2131

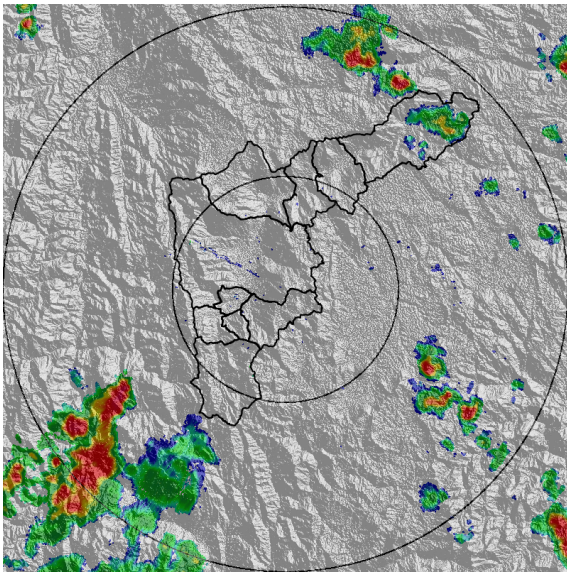

(a) 2021-01-07 20:00

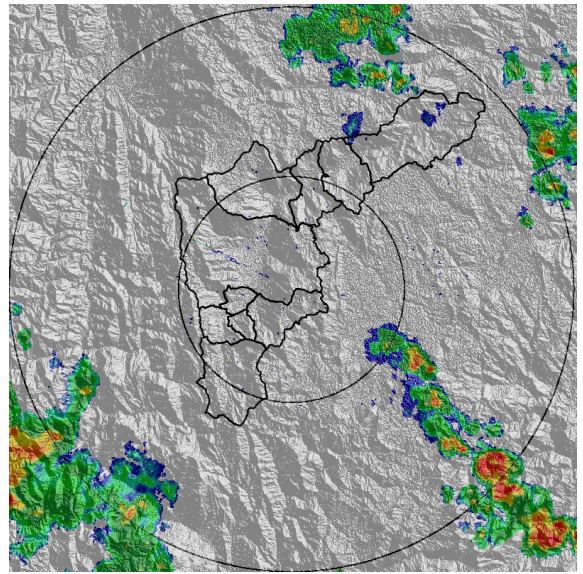

(b) 2021-01-07 20:41

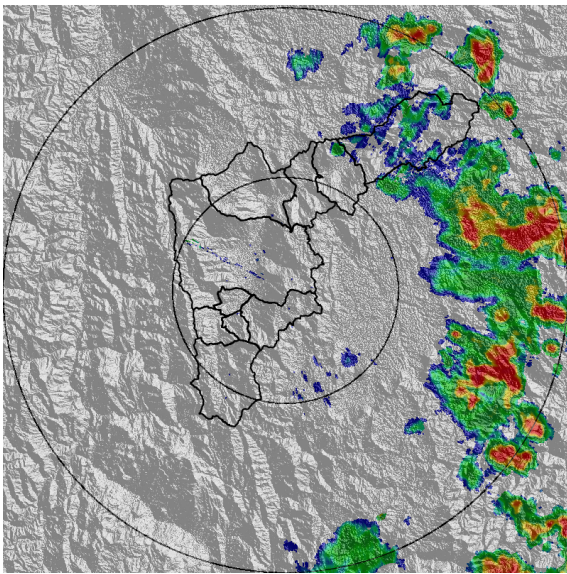

(c) 2021-01-07 23:27

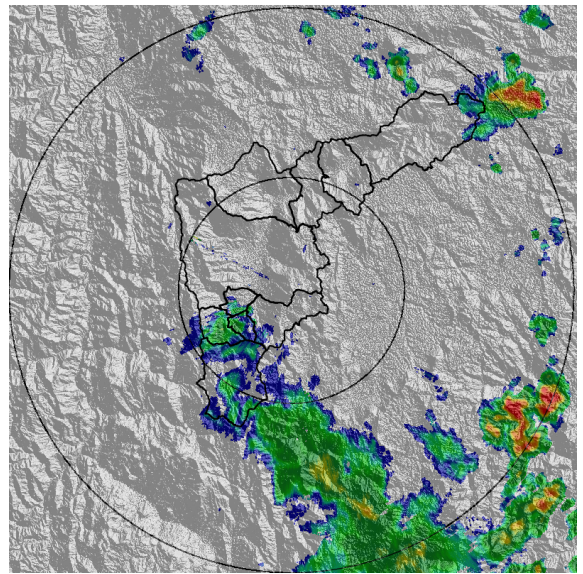

(d) 2021-01-08 02:09

Teléfono: (+57 4) 4341987 | Dirección Calle 50 71 - 147 Medellín - Colombia



Con el apoyo de:



Un proyecto de:



Alcaldía de Medellín

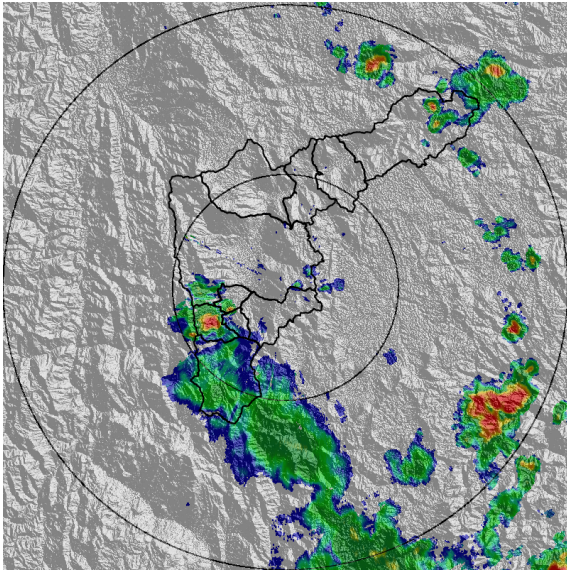

(e) 2021-01-08 02:24

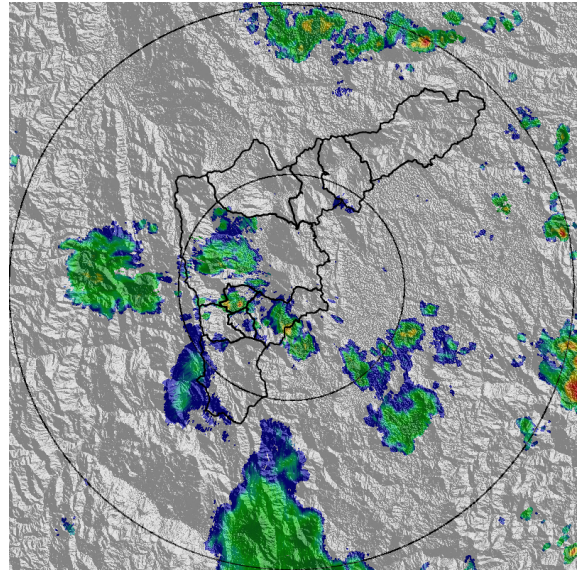

(f) 2021-01-08 03:26

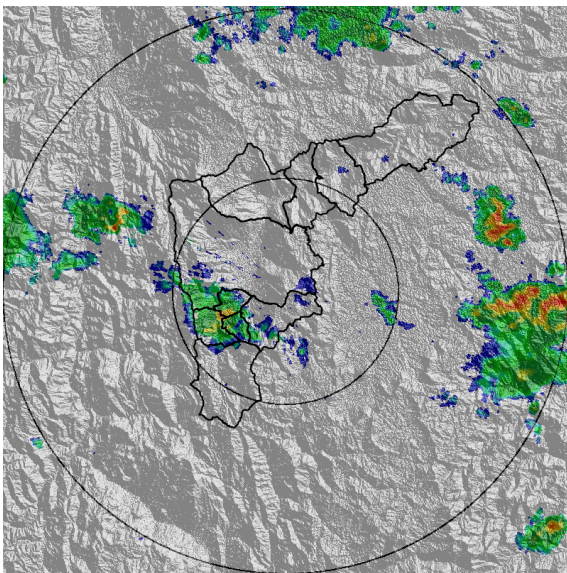

(g) 2021-01-08 04:13

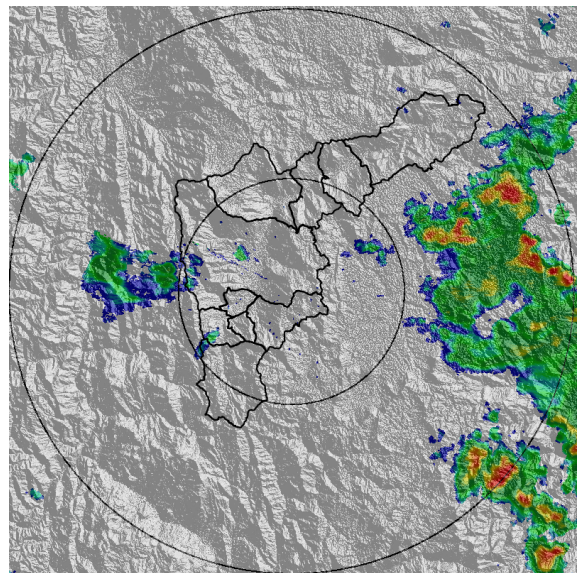

(h) 2021-01-08 05:26

Teléfono: (+57 4) 4341987 | Dirección Calle 50 71 - 147 Medellín - Colombia



MAPA ACUMULADO

FECHA: 2021-01-07

EVENTO N: 2131

Los mayores acumulados de lluvia-radar se registraron en las cuencas de las quebradas La Bermejala y La Grande, en La Estrella, con valores máximos de hasta 20 mm.

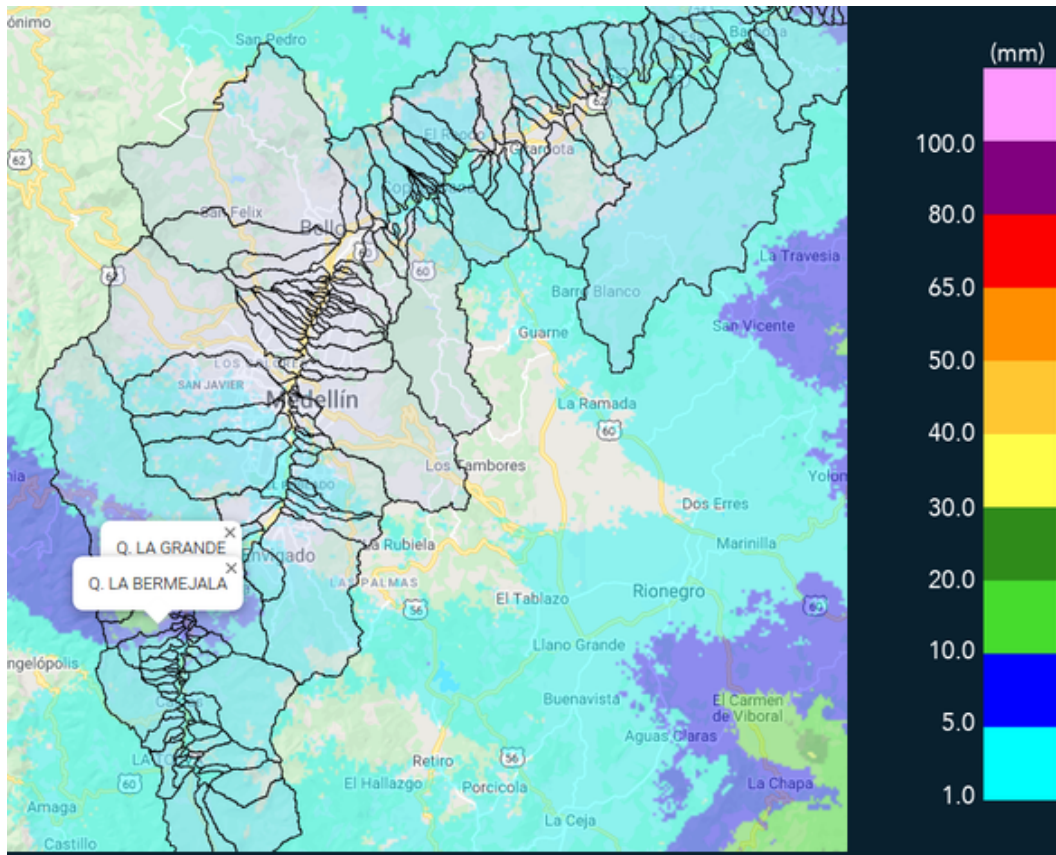

(i) Mapa de acumulados de lluvia radar durante el evento



RESUMEN REDES DE MONITOREO

FECHA: 2021-01-07

EVENTO N: 2131

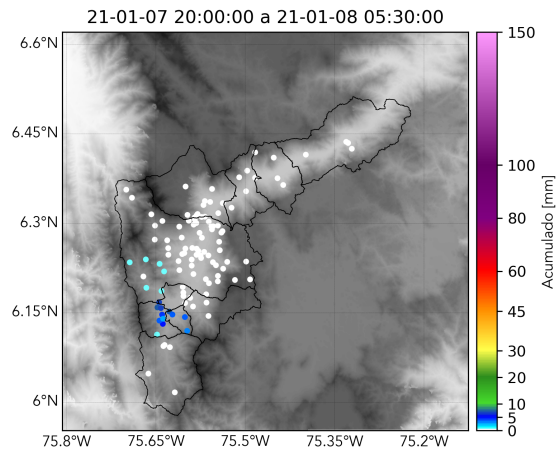

(j) Boletín Precipitación

Elaborado por: Dubán Marín - Óscar Sanchez  
Área Operacional  
Sistema de Alerta Temprana  
[www.siatamedellin.gov.co](http://www.siatamedellin.gov.co) / @siatamedellin  
Teléfono: 4341987 - 4341993

Teléfono: (+57 4) 4341987 | Dirección Calle 50 71 - 147 Medellín - Colombia



Con el apoyo de:



Un proyecto de:



Alcaldía de Medellín