



REGISTRO DE EVENTOS DE PRECIPITACIÓN

FECHA: 2020-12-22	EVENTO N: 2118
-------------------	----------------

Caracterización de los eventos		Estaciones que registraron el evento		
--------------------------------	--	--------------------------------------	--	--

Fecha inicio: 2020-12-22	Hora inicio: 13:00:00	Nº	Nombre de la estación	Acumulado (mm)
Fecha fin: 2020-12-22	Hora fin: 16:30:00	429	Perfilador de Viento - Pluviografica	20.07
Duración evento	3 horas 30 min	81	Bomberos Guayabal	11.43
<b>Mayor intensidad de lluvia</b>		234	I.E Manuel Jose Caicedo - Pluviometro	10.16
Magnitud	64.01 mm/hora Hora: 14:27:00	466	Argos Km1 Medellin-Bogota	9.91
Estación	234. I.E Manuel Jose Caicedo - Pluviometro	278	Vereda Potrerito - Pluviografica	9.65
Municipio	Barbosa,	39	I.E Pedro Octavio Amado	9.4
<b>Mayor registro de lluvia acumulada</b>		383	Salinas Caldas - Pluviografica	7.87
Magnitud	20.07 mm	154	Centro de desarrollo infantil pequenos exploradores	7.11
Estación	429. Perfilador de Viento - Pluviografica	9	Instituto Pedro Justo Berrio	6.86
Municipio	Medellin, 16 Belen	446	Deprimido Bulerias - Pluviografica	5.59
<b>Descripción del evento de precipitación</b>		433	Salada Parte Alta - Pluviografica	5.59
<p>El evento se caracterizó por la entrada de lluvias en diferentes sectores del Valle de Aburrá, provenientes del oriente de la región. Estos se fueron movilizandohacia el occidente y en su paso, se fueron extendiendo hasta cubrir gran parte de la zona urbana de Medellín y algunos municipios del norte y del sur del valle, con lluvias de altas intensidades y algunas descargas eléctricas. El evento se disipa al finalizar la tarde. Durante el evento no se registraron aumentos de nivel significativos en el río y las quebradas monitoreadas.</p>		434	Museo de Antioquia - Pluviografica	5.33



IMÁGENES DEL RADAR METEOROLÓGICO

FECHA: 2020-12-22

EVENTO N: 2118

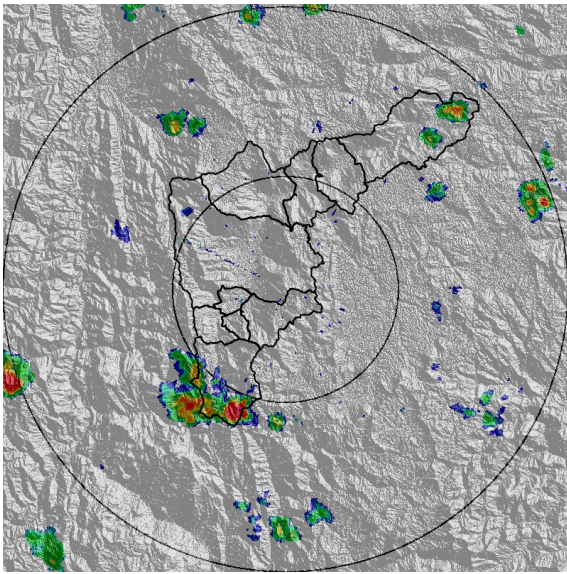

(a) 2020-12-22 13:11

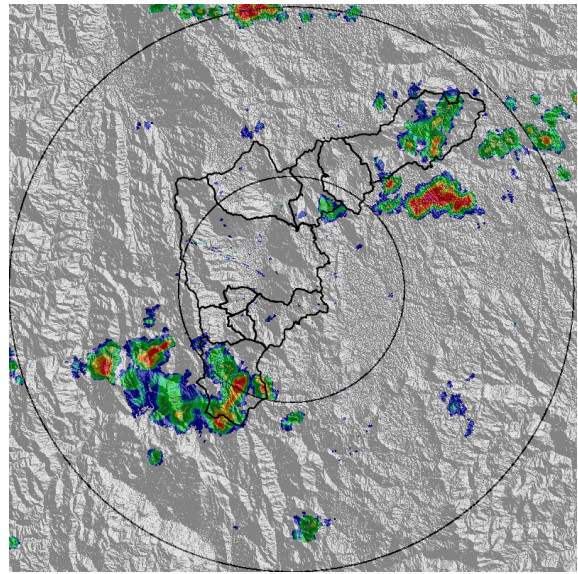

(b) 2020-12-22 13:47

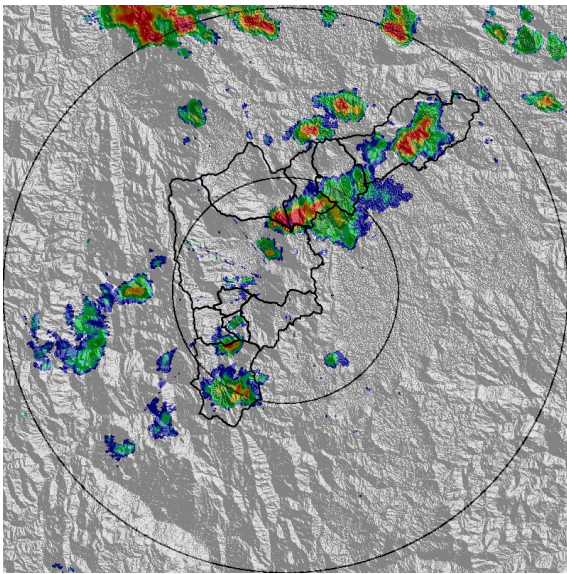

(c) 2020-12-22 14:29

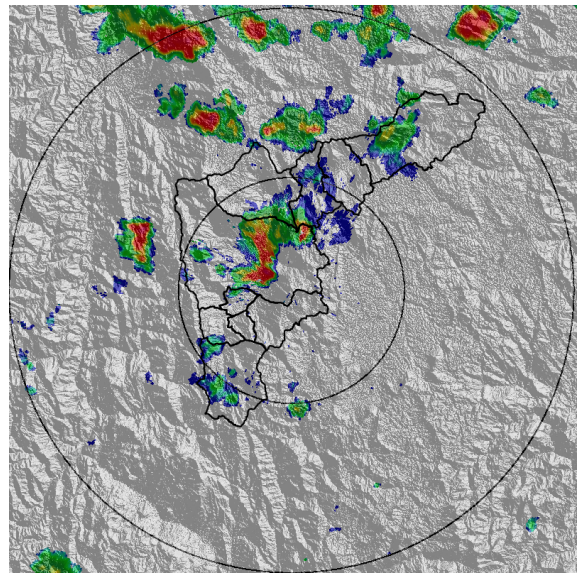

(d) 2020-12-22 14:50

Teléfono: (+57 4) 4341987 | Dirección Calle 50 71 - 147 Medellín - Colombia



Con el apoyo de:



Un proyecto de:



Alcaldía de Medellín



MAPA ACUMULADO

FECHA: 2020-12-22

EVENTO N: 2118

Debido a un problema de conexión en la red, los acumulados de radar contenidos en este informe se reportan hasta las 14:20. Hasta esta hora se registraron mayores acumulados de hasta 65 mm en el municipio de Girardota en la Q. El Salado y de hasta 40mm en Q. Piedras Blancas (Copacabana), Q. La Rodas (Bello - Copacabana), Q. Seca (Bello-Medellín) y Q. La Mina (Caldas).

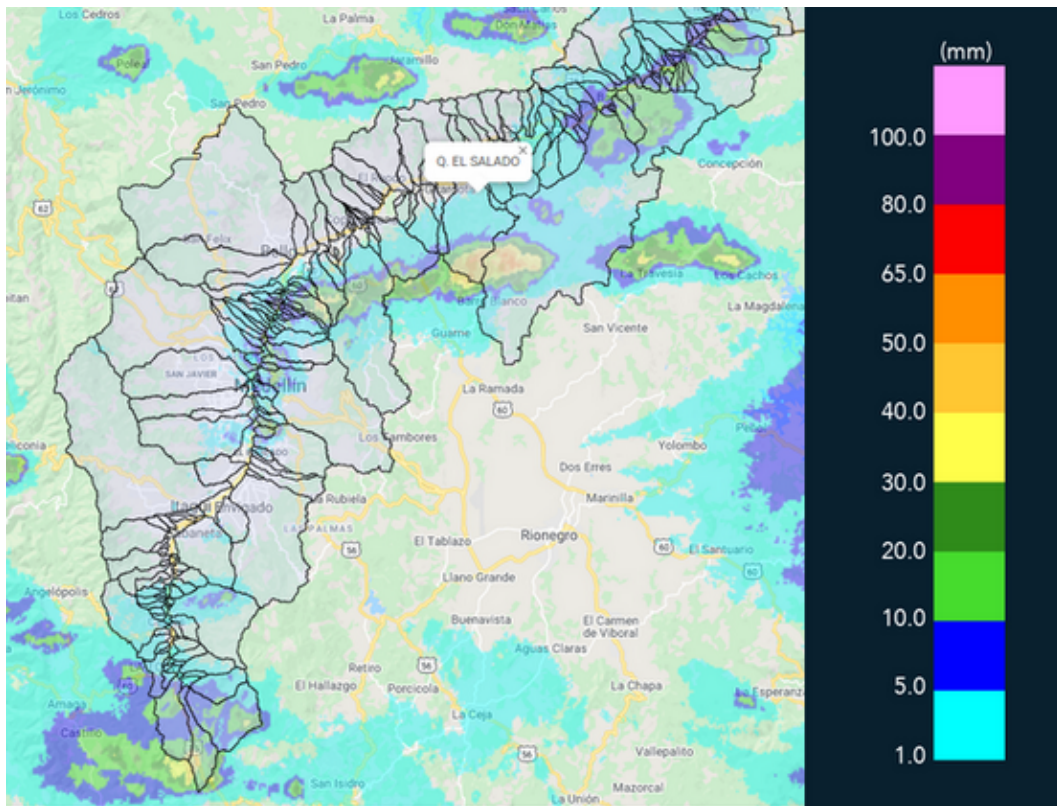

(e) Mapa de acumulados de lluvia radar durante el evento



MAPA DESCARGAS ELÉCTRICAS

FECHA: 2020-12-22

EVENTO N: 2118

Se registraron 26 descargas eléctricas de tipo nube - tierra durante el evento; 9 en Medellín, 9 en Caldas, 5 en Barbosa, 2 en Copacabana y 1 en Girardota.

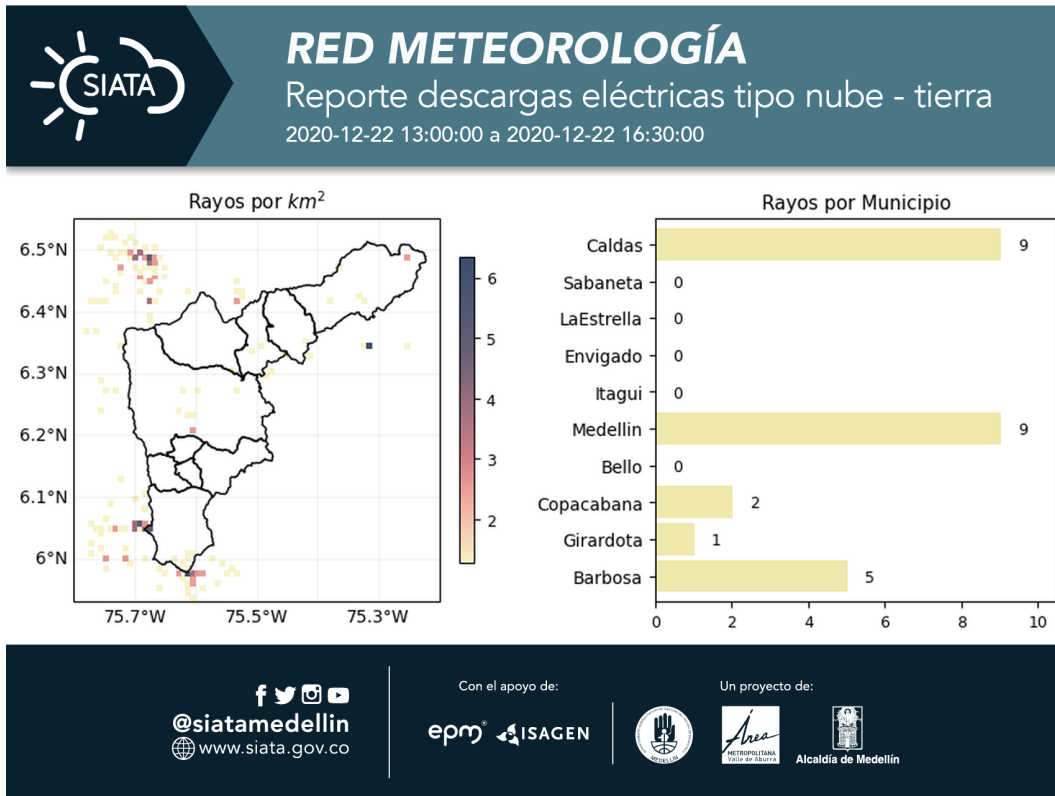

(f) Mapa de descargas eléctricas durante el evento



RESUMEN REDES DE MONITOREO

FECHA: 2020-12-22	EVENTO N: 2118
-------------------	----------------

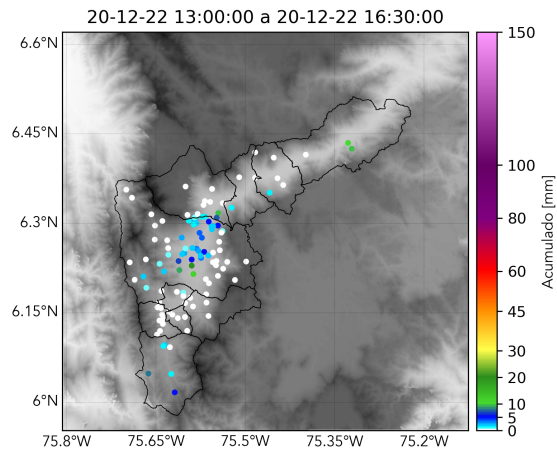

(g) Boletín Precipitación

Elaborado por: Oscar Sánchez Patiño - Monica Acosta Vega  
 Área Operacional  
 Sistema de Alerta Temprana  
[www.siatamedellin.gov.co](http://www.siatamedellin.gov.co) / @siatamedellin  
 Teléfono: 4341987 - 4341993