



REGISTRO DE EVENTOS DE PRECIPITACIÓN			
FECHA: 2020-11-07		EVENTO N: 2082	
Caracterización de los eventos		Estaciones que registraron el evento	
Fecha inicio: 2020-11-07	Hora inicio: 13:30:00	N°	Nombre de la estación
Fecha fin: 2020-11-07	Hora fin: 23:30:00	36	Colegio Concejo de Itagui
Duración evento	10 horas 00 min	127	I.E. Manuel Jose Sierra - Sede la Holanda
Mayor intensidad de lluvia		47	Villa Nueva Sede La Luz
Magnitud	91.44 mm/hora Hora: 18:44:00	389	El Tesoro - Pluviografica
Estación	288. Colegio Waldorf - Pluviografica	88	CUIDA Juan Cojo
Municipio	La Estrella, Pueblo viejo	184	Miraflores
Mayor registro de lluvia acumulada		288	Colegio Waldorf - Pluviografica
Magnitud	51.31 mm	37	Liceo Fernando Velez
Estación	36. Colegio Concejo de Itagui	14	Escuela El Triunfo
Municipio	Itagui, Comuna 03	31	Colegio Jose Manuel Sierra
Descripción del evento de precipitación		253	Parque 3 Aguas - Pluvio
<p>El evento inició con la formación de núcleos de alta intensidad al oriente de la jurisdicción, los cuales se extendieron a los municipios del sur del valle y las comunas del centro de Medellín. Posteriormente, las lluvias en el sur se disiparon, excepto en Caldas, donde precipitaciones de muy alta intensidad, con granizo, fueron registradas. Después de esto, un nuevo núcleo de lluvias de altas intensidades se formó en Bello, en el corregimiento de San Félix, como también, en Barbosa y Girardota. Estas generaron aumento de nivel de riesgo, a naranja, de las quebradas de La Madera, La Loca y El Hato (todas ubicadas en Bello). Las lluvias persisten sobre el norte con moderada - baja intensidad durante gran parte de la noche, estas, finalmente se didipan a las 23:30.</p>		72	Jose Miguel de Restrepo
		433	Salada Parte Alta - Pluviografica
		76	I.E. Fontidueno
		392	Universidad San buenaventura - Pluviografica
		66	I.E San Andres (Sede El Socorro)
		46	I.E La Milagrosa
		373	Comfama Copacabana - Pluviografica
		70	Indural Km6 Medellin-Bogota
		38	Casa Cultura La Estrella
		121	I.E Barrio Paris
		281	Megacolegio - Pluviografica
		289	Seminario Redemptoris - Pluviografica
		275	Q. La loca El cafetal - Pluvio
		323	Acueducto Hatillo - Pluviografica
		282	La isla - Pluviografica
		230	Alcaldia La Estrella - Pluvio
		129	Colegio Divino Salvador
		52	Centro Veterinario y de Zootecnia CES
		242	IE Jesus Maria Valle
		44	I.E Villa Turbay
5	I.E Santa Elena		
324	E.R Jamundi - Pluviografica		
295	Laguna Quitasol - Pluviografica		
432	Andalucia Caldas - Pluviografica		



IMÁGENES DEL RADAR METEOROLÓGICO

FECHA: 2020-11-07

EVENTO N: 2082

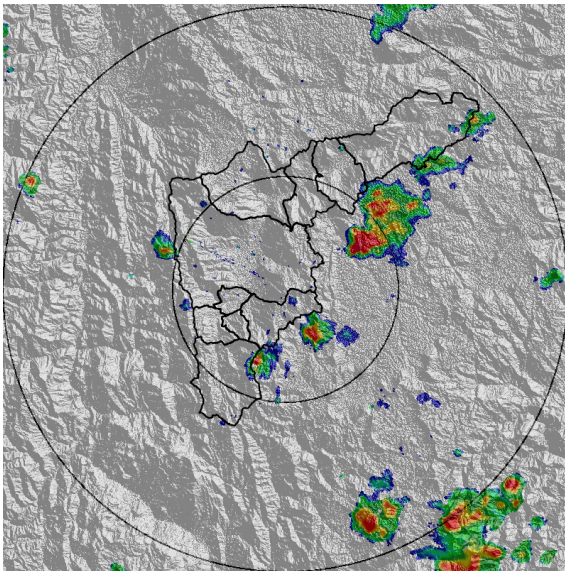

(a) 2020-11-07 13:41

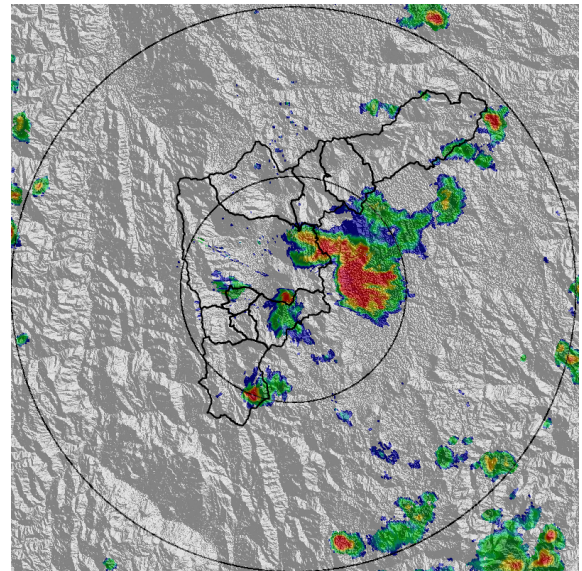

(b) 2020-11-07 14:23

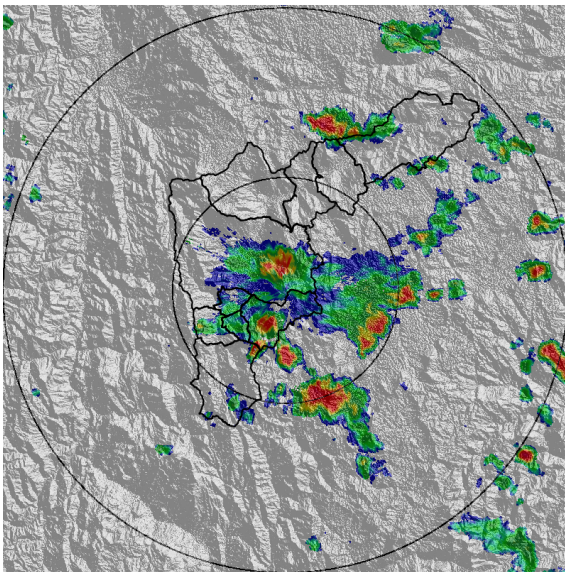

(c) 2020-11-07 15:10

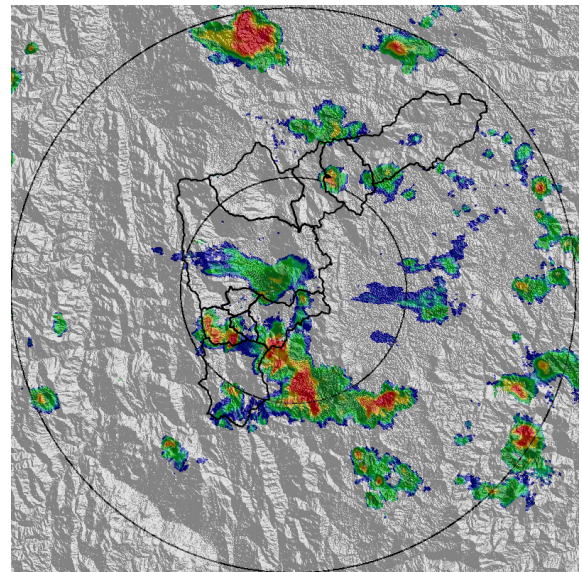

(d) 2020-11-07 15:46

Teléfono: (+57 4) 4341987 | Dirección Calle 50 71 - 147 Medellín - Colombia



Con el apoyo de:



Un proyecto de:



Alcaldía de Medellín

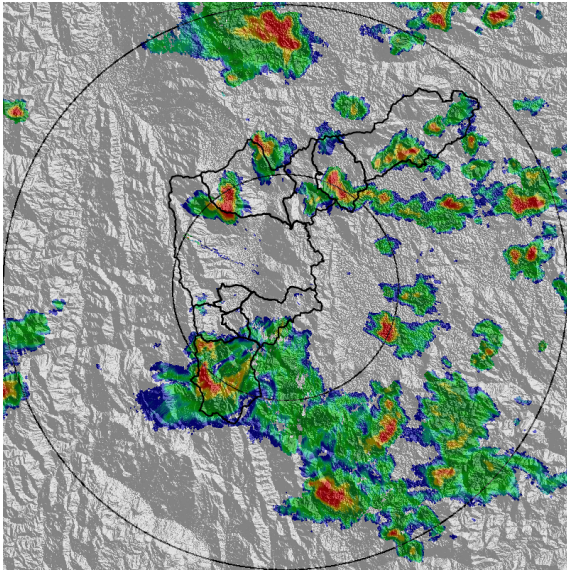

(e) 2020-11-07 16:48

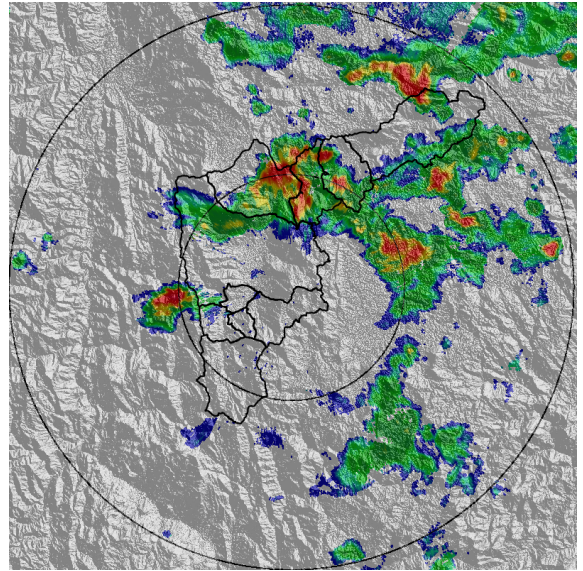

(f) 2020-11-07 18:06

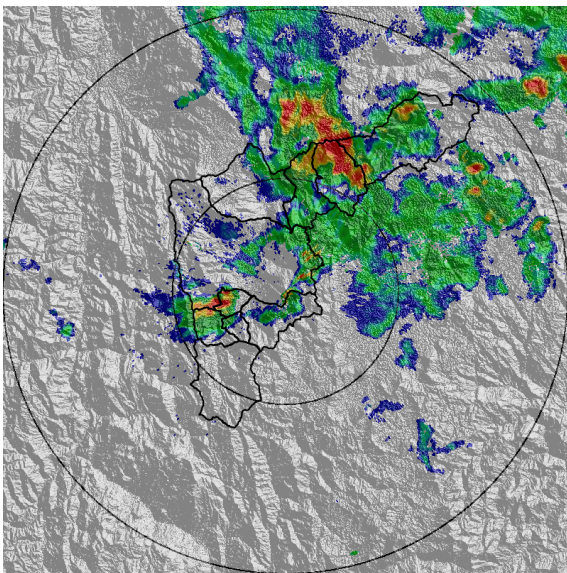

(g) 2020-11-07 19:03

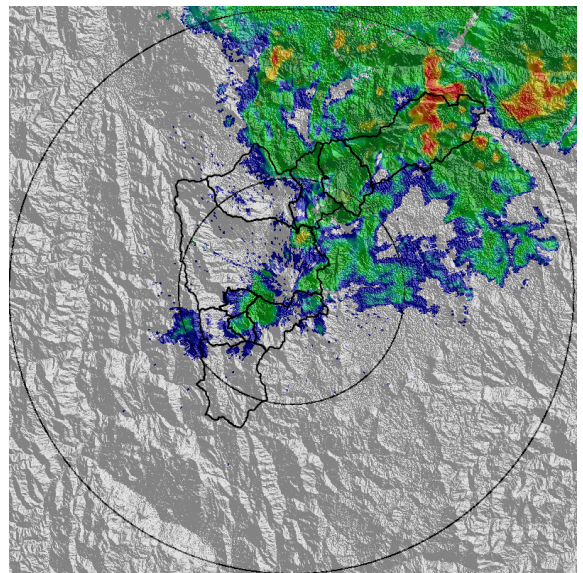

(h) 2020-11-07 19:55

Teléfono: (+57 4) 4341987 | Dirección Calle 50 71 - 147 Medellín - Colombia



Con el apoyo de:



Un proyecto de:



Alcaldía de Medellín

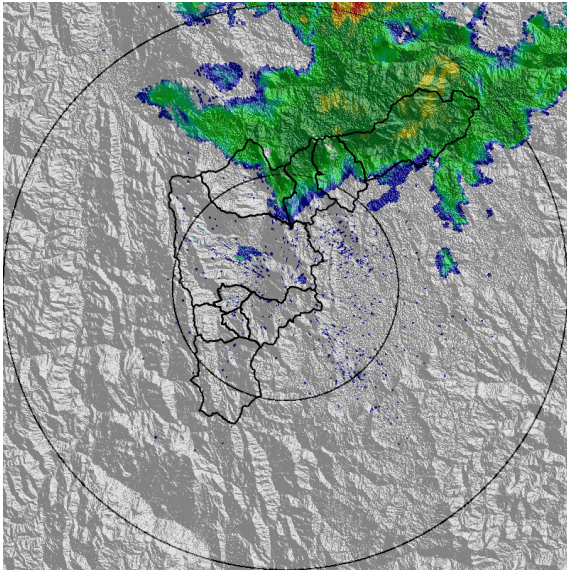

(i) 2020-11-07 21:13

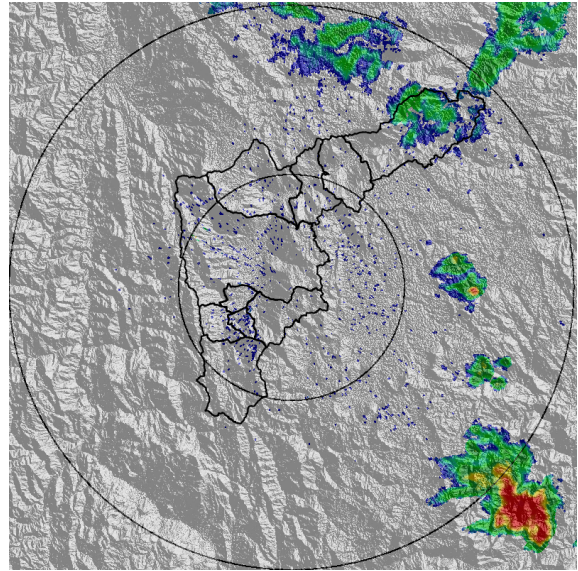

(j) 2020-11-07 22:57

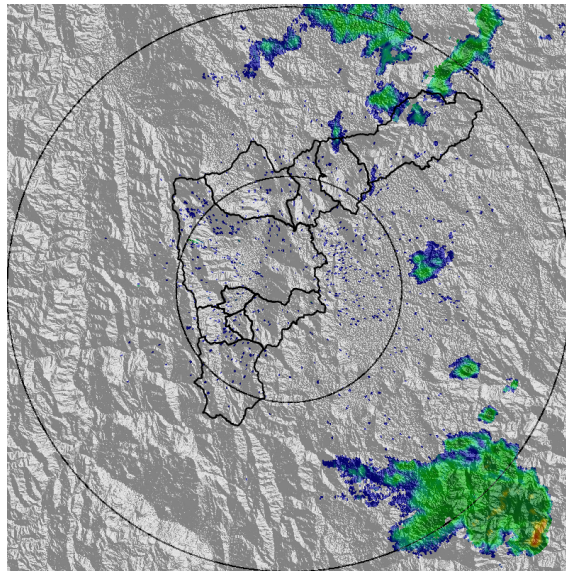

(k) 2020-11-07 23:28

Teléfono: (+57 4) 4341987 | Dirección Calle 50 71 - 147 Medellín - Colombia



Con el apoyo de:



Un proyecto de:



Alcaldía de Medellín



MAPA ACUMULADO

FECHA: 2020-11-07

EVENTO N: 2082

Los mayores acumulados de precipitación de radar, se presentaron en la cuenca de la quebrada La Salada en Caldas con valores que alcanzan los 100 mm, seguida de las cuencas Q. La Mina, Alto de San Miguel (Caldas) y Q. La Mata en Girardota con valores de hasta 80mm. En el resto del valle los acumulados no superaron los 50 mm.

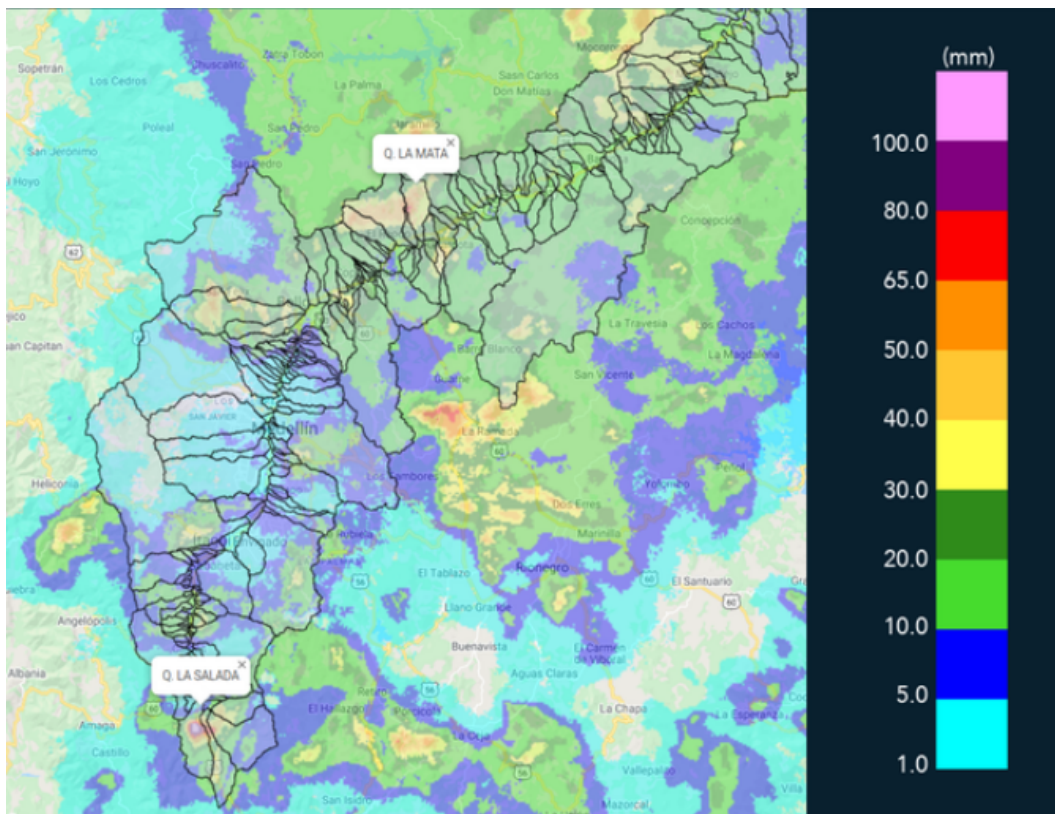

(I) Mapa de acumulados de lluvia radar durante el evento

Teléfono: (+57 4) 4341987 | Dirección Calle 50 71 - 147 Medellín - Colombia



Con el apoyo de:



Un proyecto de:



Alcaldía de Medellín



MAPA DESCARGAS ELÉCTRICAS

FECHA: 2020-11-07

EVENTO N: 2082

Se registraron en total 112 descargas eléctricas de tipo nube-tierra, 36 en Caldas, 30 en Medellín, 21 en Bello, 9 La Estrella, 5 Envigado, 5 Copacabana, 4 Girardota, 1 Barbosa y 1 Itagüí.

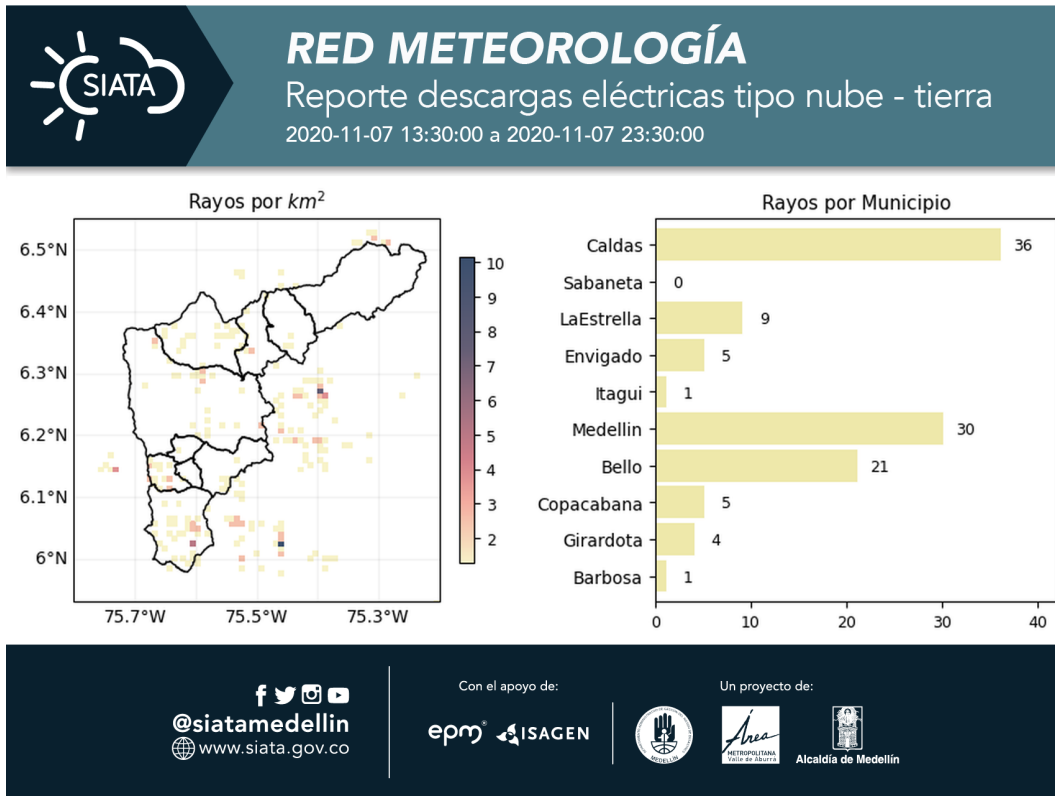

(m) Mapa de descargas eléctricas durante el evento



RESUMEN DE REGISTROS DE NIVEL				
Estación	Ubicación	Pico de la hidrografa [m]	Fecha y Hora	Máximo nivel de riesgo alcanzado
342. Hatillo - rio Medellin-Aburra	Barbosa -	5.28	2020-11-07 20:57:00	Naranja
236. Q. Dona Maria	Itagui - Santa Maria No. 2	1.58	2020-11-07 19:32:00	Naranja
155. El Hato	Bello - Comuna 04	1.17	2020-11-07 18:22:00	Naranja
135. Q. La loca - Nivel	Bello - Comuna 03	0.93	2020-11-07 18:10:00	Naranja
134. Q. La Madera - Nivel	Bello - Comuna 02	1.54	2020-11-07 17:56:00	Naranja
93. Puente 33	Medellin - 10 La Candelaria	1.03	2020-11-07 20:23:00	Naranja

Teléfono: (+57 4) 4341987 | Dirección Calle 50 71 - 147 Medellín - Colombia



Con el apoyo de:



Un proyecto de:



Alcaldía de Medellín

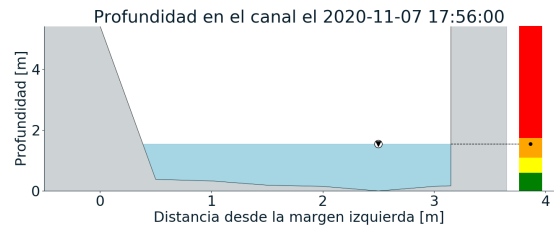
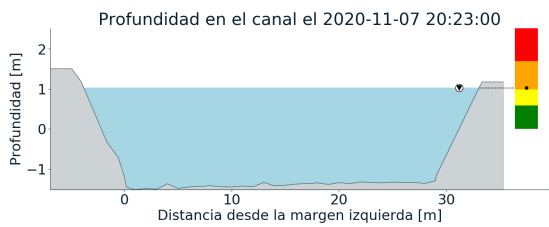
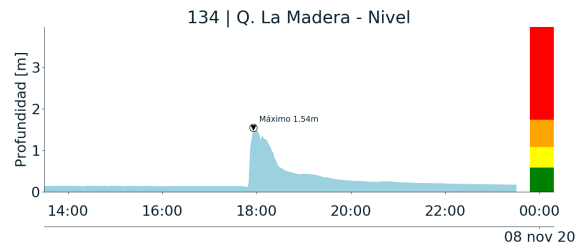
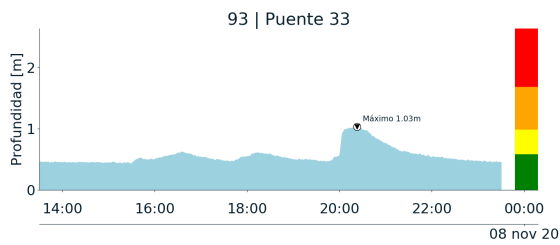
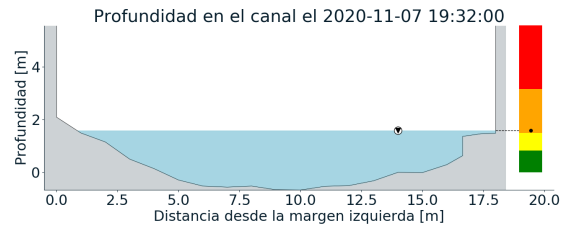
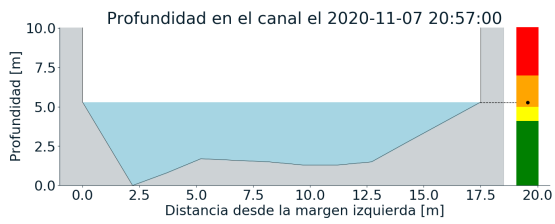
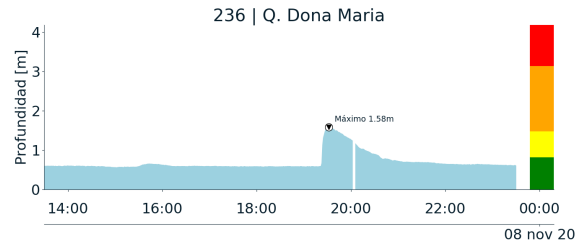
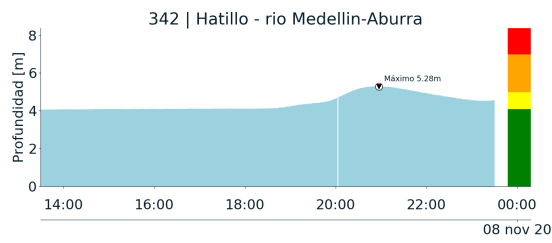

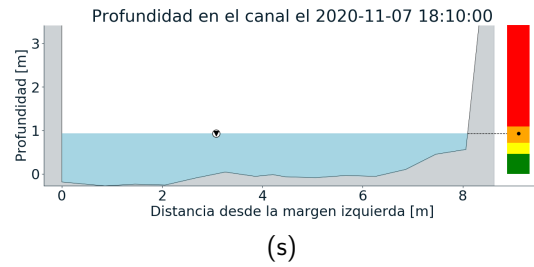
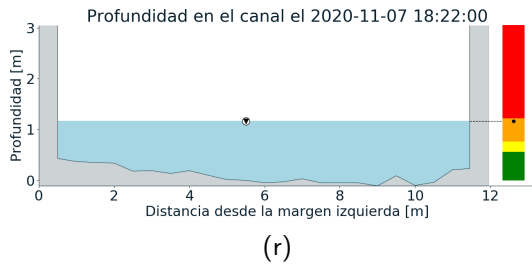
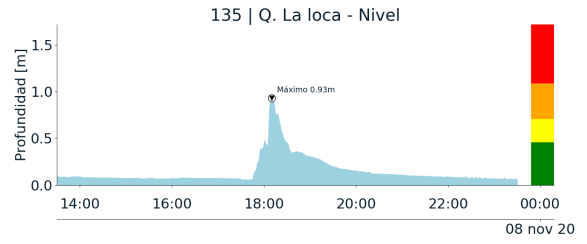
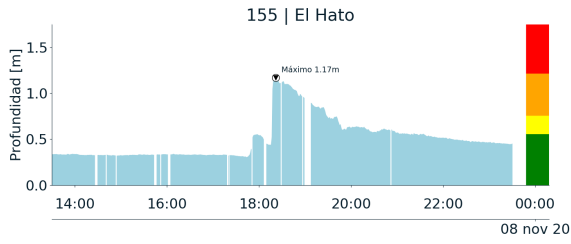



RESUMEN REDES DE MONITOREO	
FECHA: 2020-11-07	EVENTO N: 2082

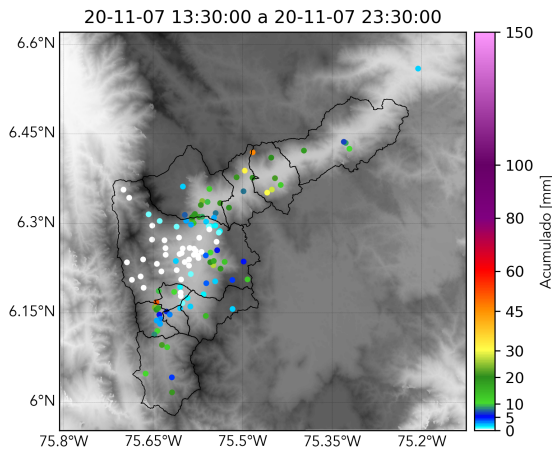

(t) Boletín Precipitación

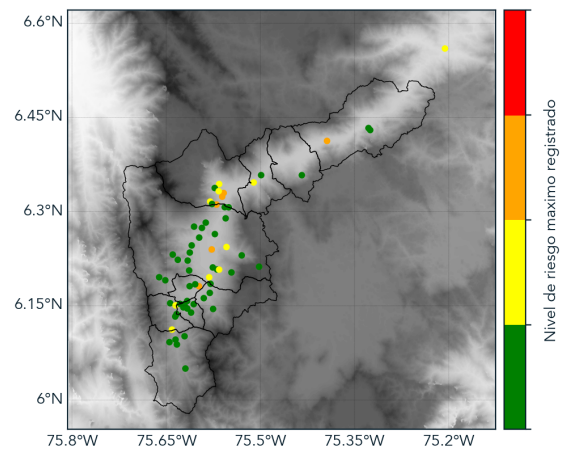

(u) Boletín Nivel

Elaborado por: Estefanía López - Monica Acosta
Área Operacional
Sistema de Alerta Temprana
www.siatamedellin.gov.co / @siatamedellin
Teléfono: 4341987 - 4341993