



REGISTRO DE EVENTOS DE PRECIPITACIÓN			
FECHA: 2020-07-23		EVENTO N: 1980	
Caracterización de los eventos		Estaciones que registraron el evento	
Fecha inicio: 2020-07-23	Hora inicio: 15:30:00	N°	Nombre de la estación
Fecha fin: 2020-07-24	Hora fin: 07:10:00	30	Salon Social Barbosa
Duración evento	15 horas 40 min	65	I.E Las Lomitas
Mayor intensidad de lluvia		244	Bomberos Envigado - Pluvio
Magnitud	76.2 mm/hora Hora: 16:31:00	234	I.E Manuel Jose Caicedo - Pluviometro
Estación	5. I.E Santa Elena	451	Heliodora - Pluviografica
Municipio	Medellin, Santa Elena Sector Central	323	Acueducto Hatillo - Pluviografica
Mayor registro de lluvia acumulada		278	Vereda Potrerito - Pluviografica
Magnitud	45.21 mm	50	Universidad CES (Sabaneta)
Estación	30. Salon Social Barbosa	34	I.E La Doctora
Municipio	Barbosa, Centro	421	CC Viva Envigado - Pluviografica
Descripción del evento de precipitación		395	La harenala santa Maria - Pluviografica
<p>El evento inició en la tarde del 23 de julio con la formación de un sistema convectivo de precipitación en el Valle de San Nicolás, que se desplazó hacia el occidente e ingresó al Valle de Aburrá con altas intensidades, desde el corregimiento de Santa Elena en Medellín, posteriormente en las comunas El Poblado, Villa Hermosa y Buenos Aires, así como los municipios Envigado y Sabaneta; además, se registraron bajas intensidades en Itagüí, La Estrella, gran parte de Medellín y municipios del norte del valle. Comenzando la noche ingresan nuevamente lluvias al valle debido a un sistema de gran extensión proveniente del oriente del departamento, este prontamente genera lluvias de alta intensidad en todo el territorio, principalmente en los municipios del sur del valle y Barbosa durante aproximadamente 2 horas hasta disminuir las intensidades, lo cual generó el aumento en los niveles de la quebrada La Grande – Vivero Ancón Sur en La Estrella y en el río Medellín a la altura de Puente la 33, Puente Machado y Hatillo. Luego, las lluvias cubrieron el valle con bajas intensidades por el resto de la madrugada hasta disiparse. En total se registraron 12 descargas eléctricas de tipo nube – tierra, 6 ocurrieron en Medellín. Además, Los mayores acumulados de lluvia estimada por el radar se dieron en las cuencas de los municipios del norte, específicamente Barbosa y Girardota, y en el sur en Envigado con valores cercanos a los 65 mm.</p>		67	I.E Juan Echeverry Abad
		19	Tecnologico Antioquia
		5	I.E Santa Elena
		36	Colegio Concejo de Itagui
		57	Escuela la Clara
		267	Colegio Canadiense - Pluviografica
		193	Fuente Clara - Pluviometro
		127	I.E. Manuel Jose Sierra - Sede la Holanda
		339	Ecoparque el Salado - Pluviografica
		88	CUIDA Juan Cojo
		2	Escuela Rural La Verde
		62	Gimnasio Cantabria
		261	Deslizamiento La raya - Pluviografica
		61	Planta de Agua Bocatoma
		230	Alcaldia La Estrella - Pluvio
		369	Metro la estrella - Pluviografica
		64	Ecoparque La Romera
		420	Pan de azucar - Pluviografica
		253	Parque 3 Aguas - Pluvio
		47	Villa Nueva Sede La Luz
289	Seminario Redemptoris - Pluviografica		
15	Colegio San Lucas		
22	Escuela La Capilla del Rosario		
433	Salada Parte Alta - Pluviografica		



IMÁGENES DEL RADAR METEOROLÓGICO

FECHA: 2020-07-23

EVENTO N: 1980

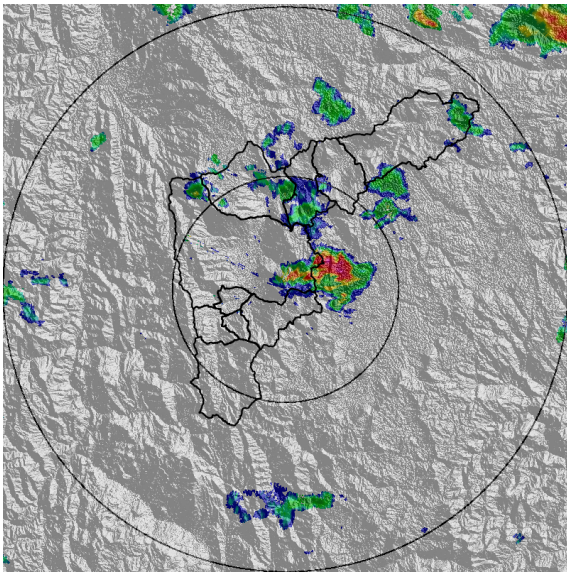

(a) 2020-07-23 16:08

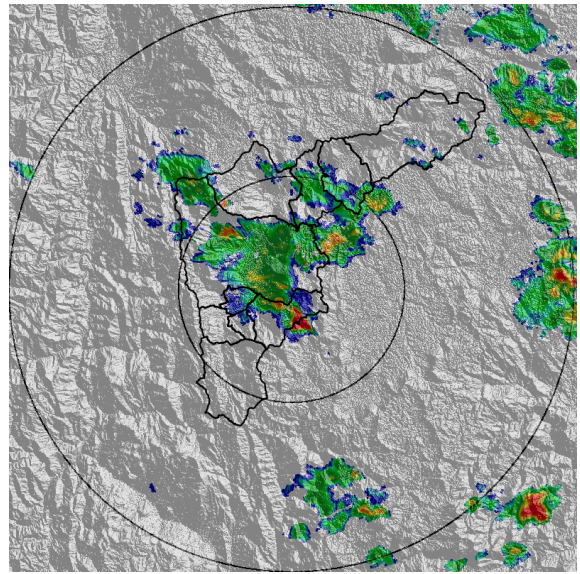

(b) 2020-07-23 16:55

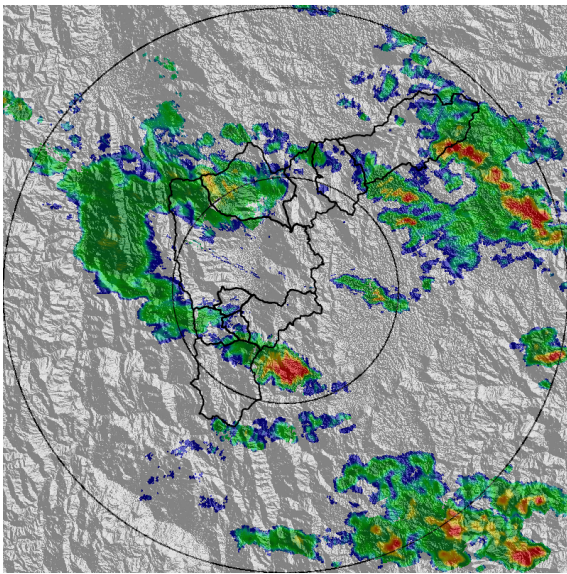

(c) 2020-07-23 17:57

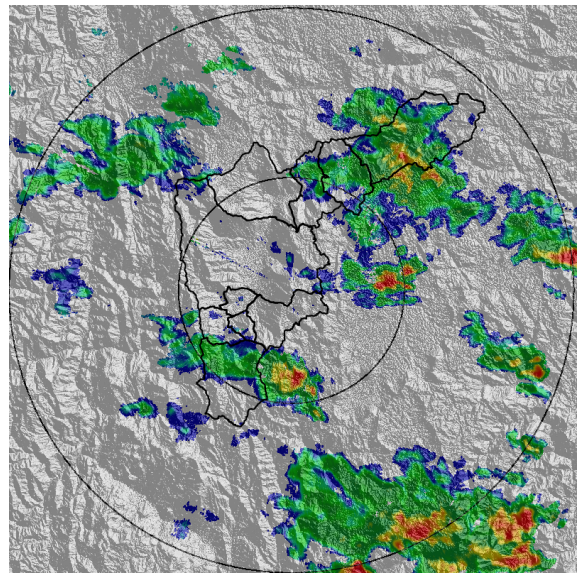

(d) 2020-07-23 18:39

Teléfono: (+57 4) 4341987 | Dirección Calle 50 71 - 147 Medellín - Colombia



Con el apoyo de:



Un proyecto de:



Alcaldía de Medellín

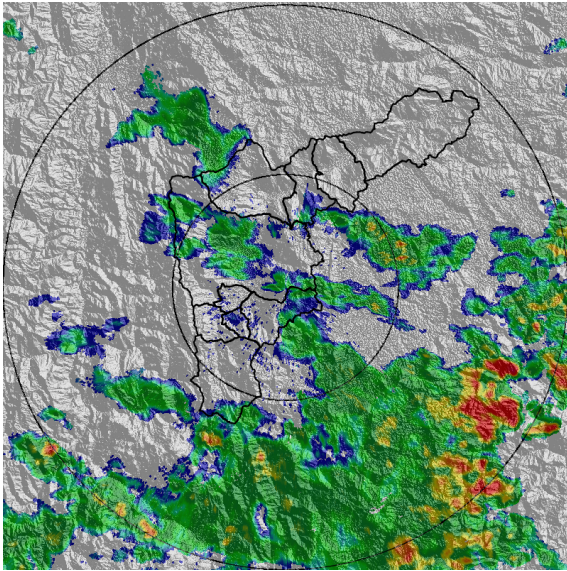

(e) 2020-07-23 20:07

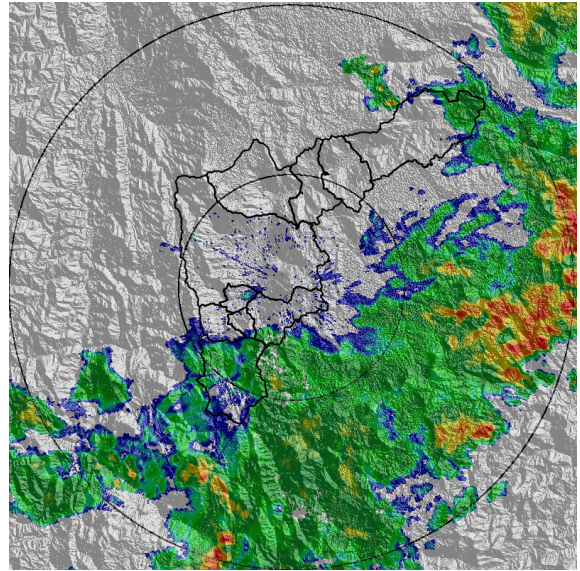

(f) 2020-07-23 21:15

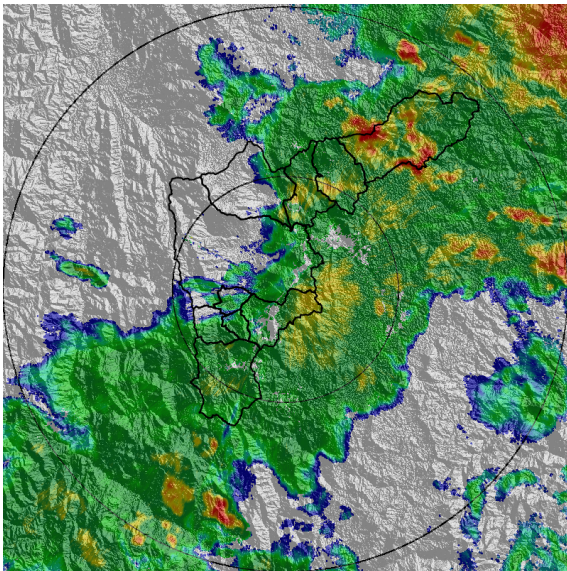

(g) 2020-07-23 22:43

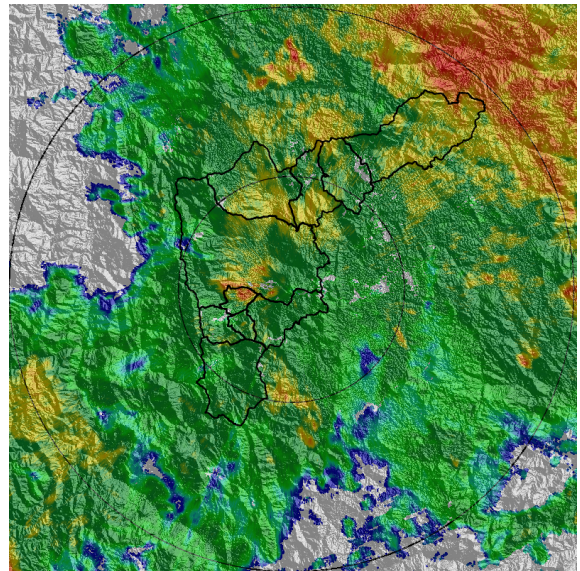

(h) 2020-07-23 23:50

Teléfono: (+57 4) 4341987 | Dirección Calle 50 71 - 147 Medellín - Colombia



Con el apoyo de:



Un proyecto de:



Alcaldía de Medellín

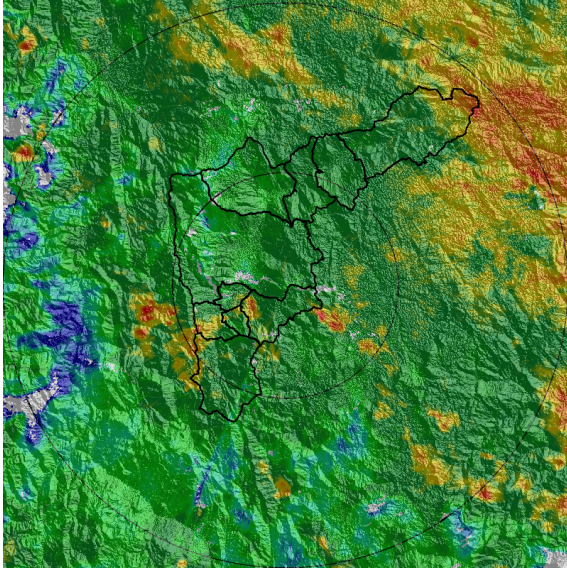

(i) 2020-07-24 00:53

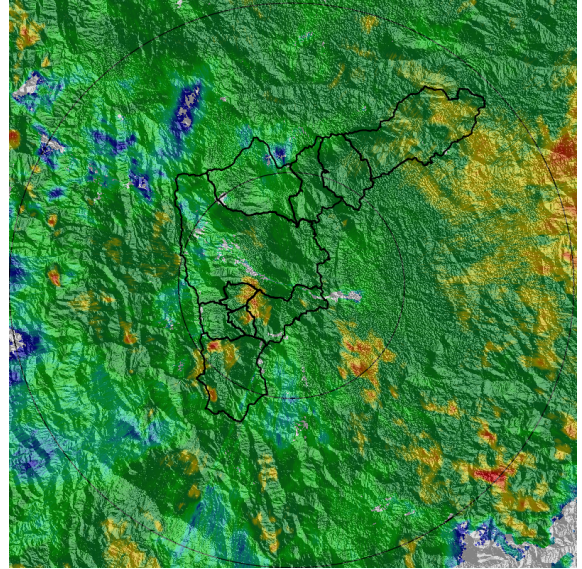

(j) 2020-07-24 01:34

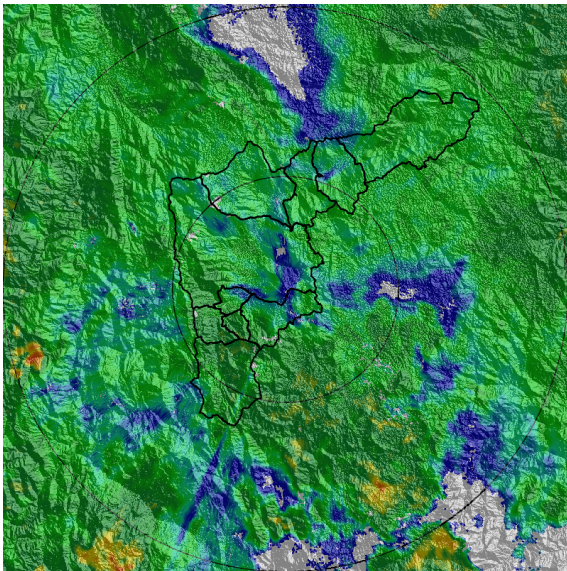

(k) 2020-07-24 03:29

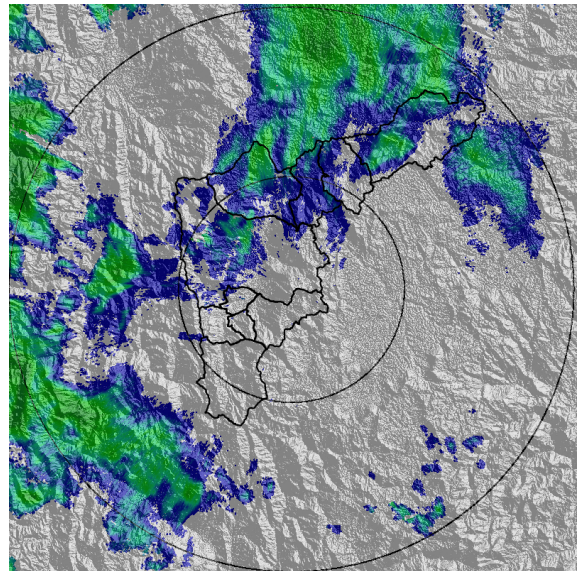

(l) 2020-07-24 06:15

Teléfono: (+57 4) 4341987 | Dirección Calle 50 71 - 147 Medellín - Colombia



Con el apoyo de:



Un proyecto de:



Alcaldía de Medellín



MAPA ACUMULADO RADAR

FECHA: 2020-07-23

EVENTO N: 1980

Los mayores acumulados de lluvia estimada por el radar se dieron en las cuencas de los municipios del norte, específicamente Barbosa y Girardota, y en el sur en Envigado con valores cercanos a los 65 mm.

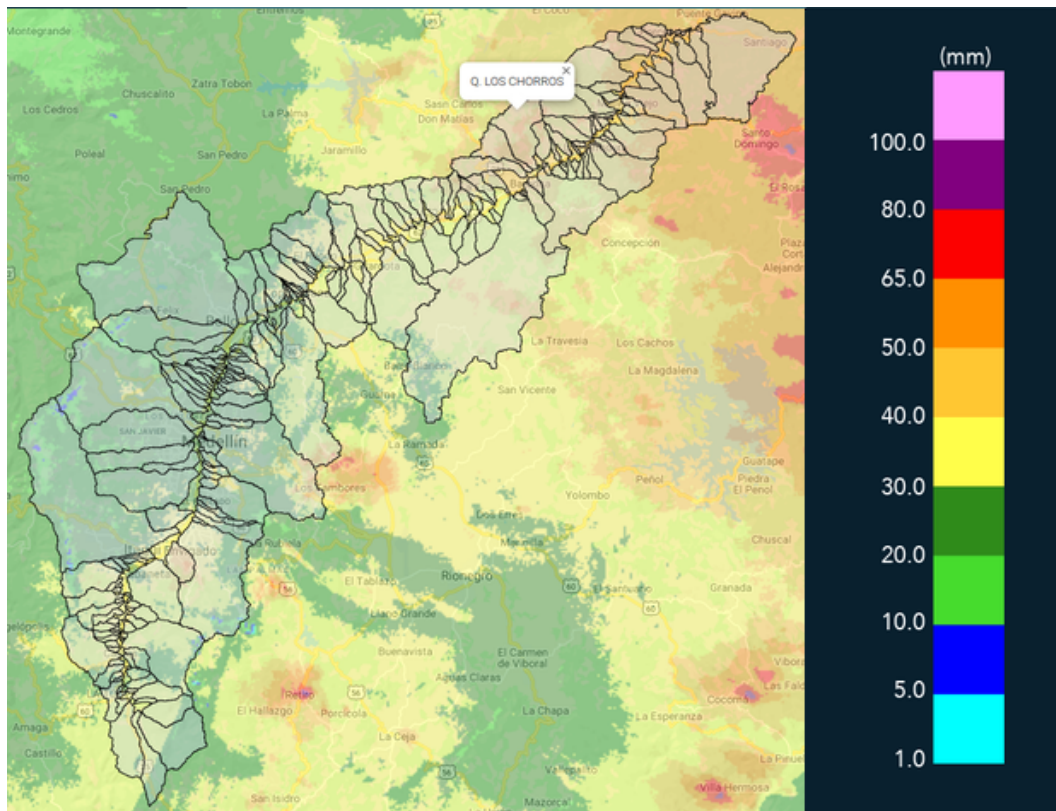

(m) Mapa de acumulados de lluvia radar durante el evento

Teléfono: (+57 4) 4341987 | Dirección Calle 50 71 - 147 Medellín - Colombia



Con el apoyo de:



Un proyecto de:



Alcaldía de Medellín



MAPA DESCARGAS ELÉCTRICAS

FECHA: 2020-07-23

EVENTO N: 1980

Se registraron 12 descargas eléctricas de tipo nube-tierra, seis de ellas en Medellín.

 **RED METEOROLOGÍA**
 Reporte descargas eléctricas tipo nube - tierra
 2020-07-23 15:30:00 a 2020-07-24 07:10:00

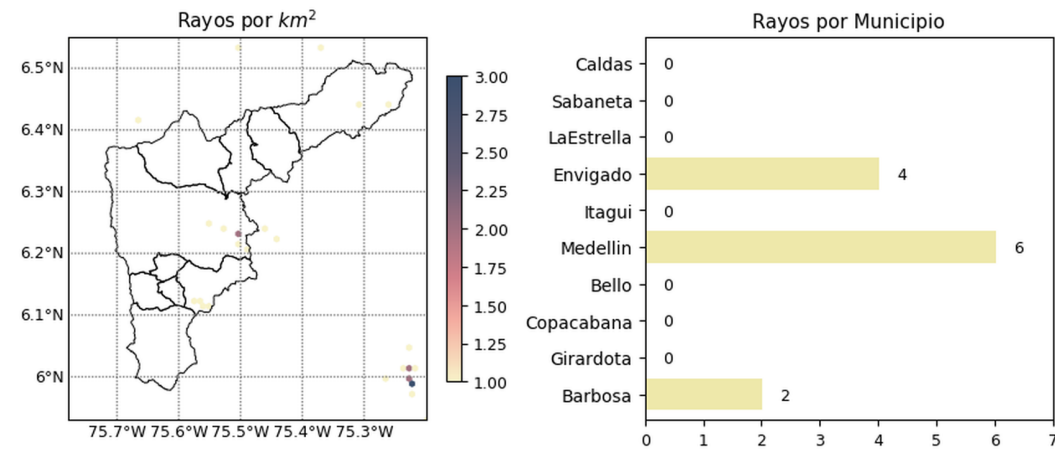

 [@siatamedellin](#)
www.siat.gov.co

Con el apoyo de:  

Un proyecto de:   

(n) Mapa de descargas eléctricas durante el evento



RESUMEN DE REGISTROS DE NIVEL				
Estación	Ubicación	Pico de la hidrografa [m]	Fecha y Hora	Máximo nivel de riesgo alcanzado
346. Puente machado - Nivel	Bello - Comuna 10	2.58	2020-07-24 01:20:00	Naranja
342. Hatillo - rio Medellín-Aburra	Barbosa -	5.04	2020-07-24 05:04:00	Naranja
181. Q. La grande - Vivero Ancon Sur	La Estrella - None	1.33	2020-07-24 00:57:00	Naranja
93. Puente 33	Medellín - 10 La Candelaria	1.55	2020-07-24 02:13:00	Naranja

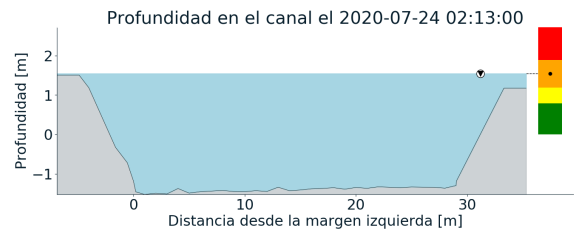
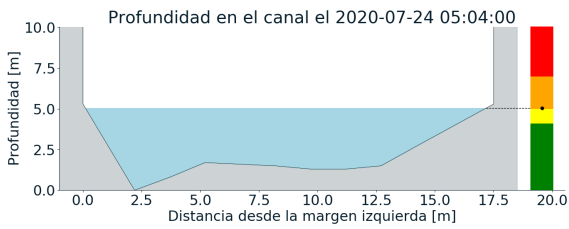
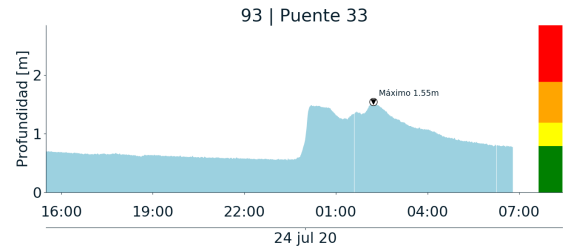
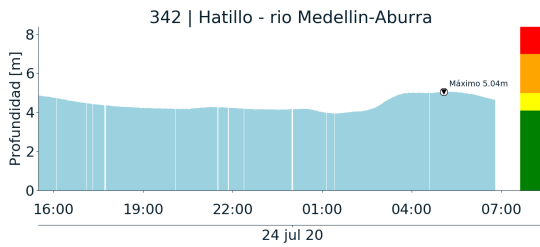

(o)

(p)

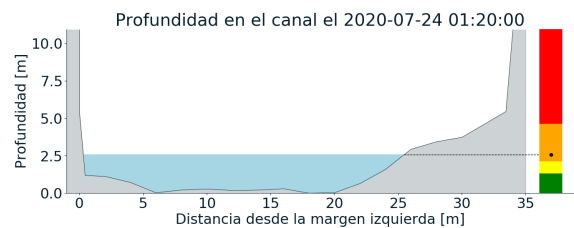
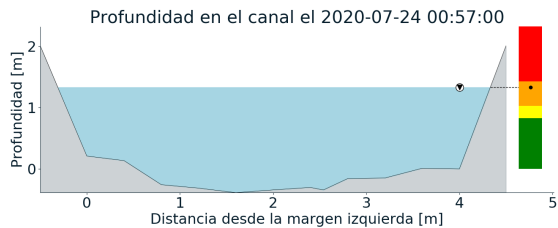
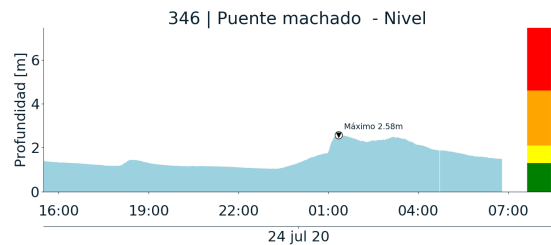
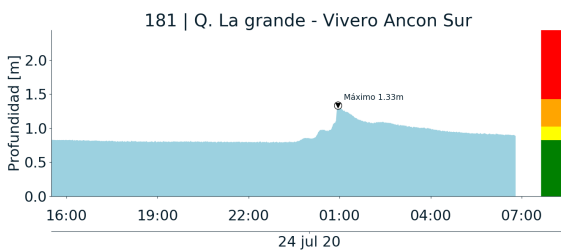

(q)

(r)

Teléfono: (+57 4) 4341987 | Dirección Calle 50 71 - 147 Medellín - Colombia



Con el apoyo de:



Un proyecto de:



Alcaldía de Medellín



RESUMEN REDES DE MONITOREO

FECHA: 2020-07-23

EVENTO N: 1980

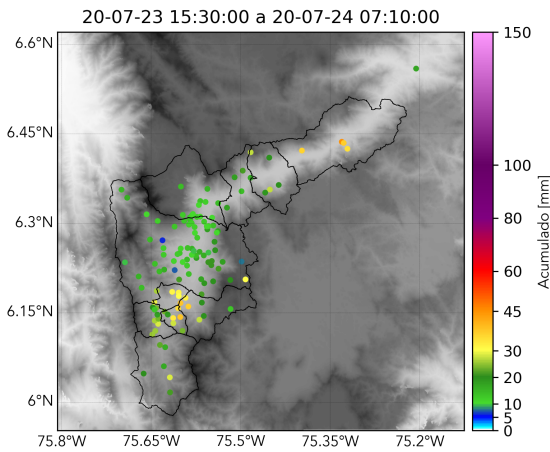

(s) Boletín Precipitación

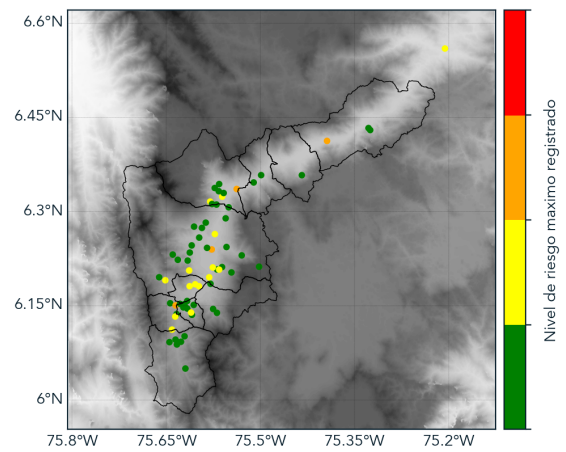

(t) Boletín Nivel

Elaborado por: Diana Camila Arroyave - Santiago Londoño Escobar
 Área Operacional
 Sistema de Alerta Temprana
www.siatamedellin.gov.co / @siatamedellin
 Teléfono: 4341987 - 4341993