



REGISTRO DE EVENTOS DE PRECIPITACIÓN

FECHA: 2020-07-10	EVENTO N: 1971
-------------------	----------------

Caracterización de los eventos		Estaciones que registraron el evento		
--------------------------------	--	--------------------------------------	--	--

Fecha inicio: 2020-07-10	Hora inicio: 13:00:00	Nº	Nombre de la estación	Acumulado (mm)
Fecha fin: 2020-07-10	Hora fin: 14:50:00	446	Deprimido Bulerias - Pluviografica	8.38
Duración evento	1 hora 50 min	3	Escuela Rural Yarumalito	7.62
Mayor intensidad de lluvia		29	Escuela Marina Orth	6.35
Magnitud	60.96 mm/hora Hora: 14:15:00	437	Paradero Jalisco San Felix - Pluviografica	6.35
Estación	3. Escuela Rural Yarumalito	39	I.E Pedro Octavio Amado	6.1
Municipio	Medellin, Yarumalito	1	Casa de Gobierno Altavista	5.84
Mayor registro de lluvia acumulado		53	Colegio Eduardo Santos	5.59
Magnitud	8.38 mm	28	Liceo Salazar y Herrera	5.59
Estación	446. Deprimido Bulerias - Pluviografica	54	I.E Juan Maria Cespedes	5.33
Municipio	Medellin, 11 Laureles - Estadio	17	Escuela El Corazon	5.33
Descripción del evento de precipitación		11	Escuela Rural Fabio Zuluaga	5.08
<p>Humedad procedente de la subregión Oriente de Antioquia, contribuyó a la generación de convectividad al sur-oriente del Valle de Aburrá y en Medellín sobre la comuna El Poblado, generando precipitaciones con altas intensidades, las cuales se fueron ampliando y movilizandohacia el nor-occidente de la región, pasando sobre la zona central y occidental de Medellín y registrando lluvia moderada sobre todos los municipios del sur. El evento presentó una duración de dos horas.</p>		429	Perfilador de Viento - Pluviografica	5.08





IMÁGENES DEL RADAR METEOROLÓGICO

FECHA: 2020-07-10

EVENTO N: 1971

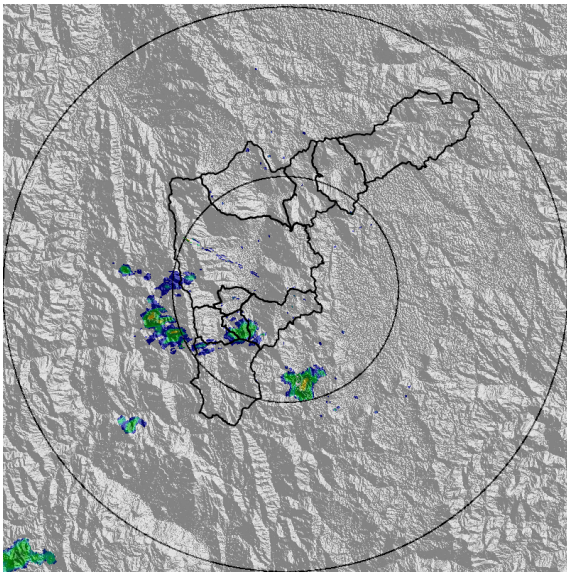

(a) 2020-07-10 13:09

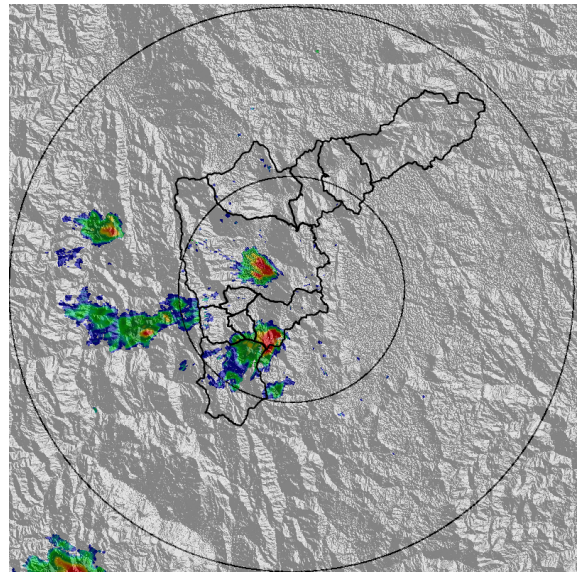

(b) 2020-07-10 13:40

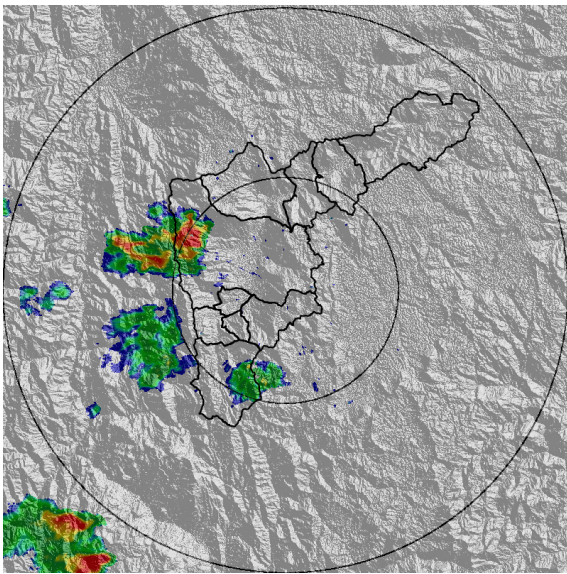

(c) 2020-07-10 14:21

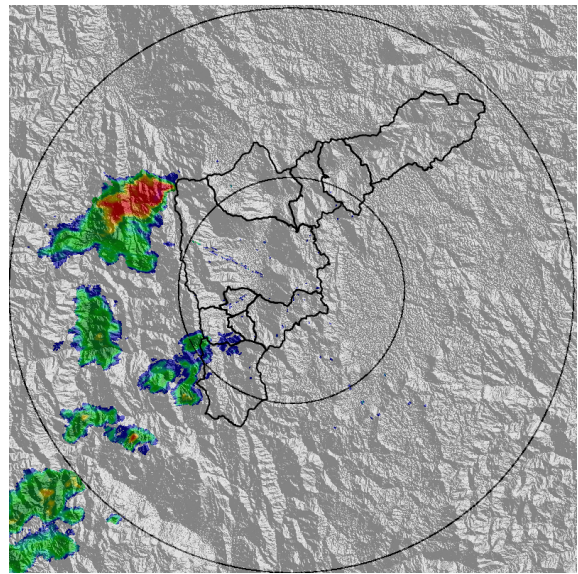

(d) 2020-07-10 14:47

Teléfono: (+57 4) 4341987 | Dirección Calle 50 71 - 147 Medellín - Colombia



Con el apoyo de:



Un proyecto de:



Alcaldía de Medellín



MAPA ACUMULADO RADAR

FECHA: 2020-07-10

EVENTO N: 1971

El mayor acumulado de radar se registró en la cuenca Q. La Picacha en Medellín, con un dato aproximado de 30 mm.

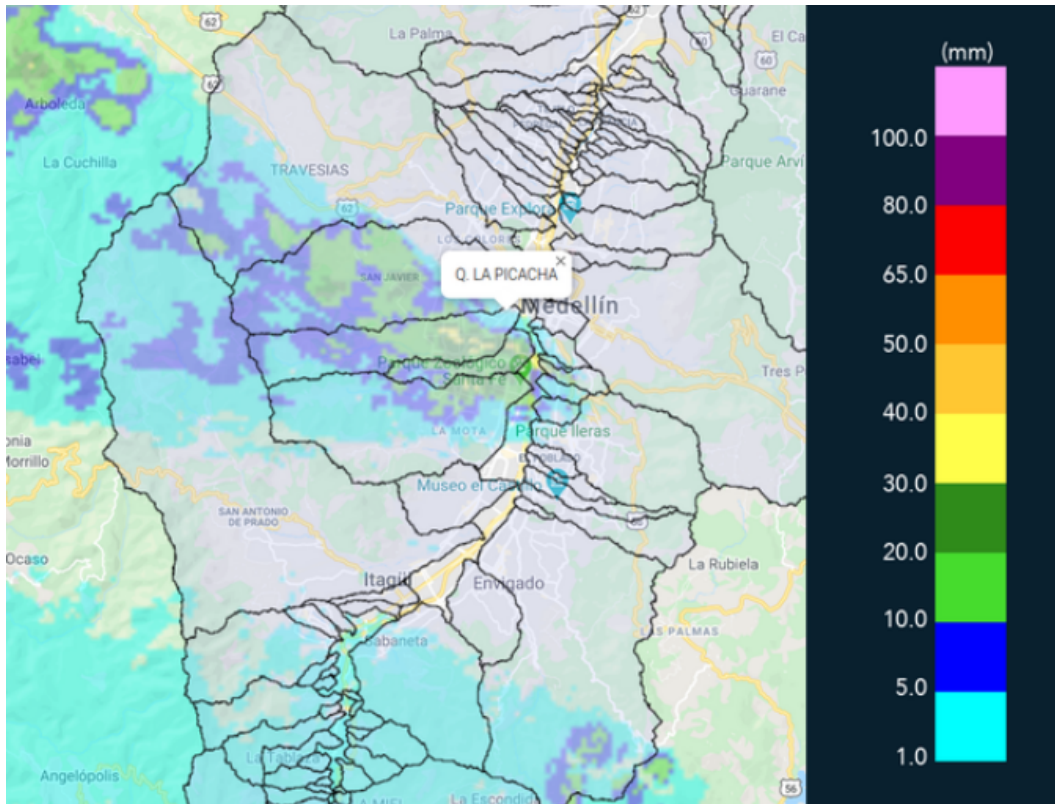

(e) Mapa de acumulados de lluvia radar durante el evento

Teléfono: (+57 4) 4341987 | Dirección Calle 50 71 - 147 Medellín - Colombia



Con el apoyo de:



Un proyecto de:



Alcaldía de Medellín



RESUMEN REDES DE MONITOREO

FECHA: 2020-07-10

EVENTO N: 1971

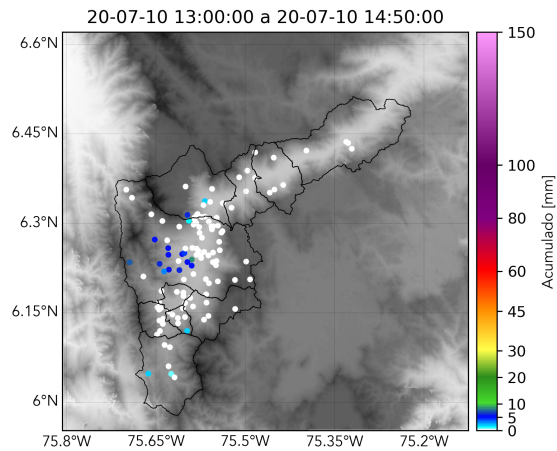

(f) Boletín Precipitación

Elaborado por: Monica Acosta Vega - Oscar Sánchez Patiño
Área Operacional
Sistema de Alerta Temprana
www.siatamedellin.gov.co / @siatamedellin
Teléfono: 4341987 - 4341993