



REGISTRO DE EVENTOS DE PRECIPITACIÓN				
FECHA: 2020-06-30			EVENTO N: 1960	
Caracterización de los eventos		Estaciones que registraron el evento		
Fecha inicio: 2020-06-30	Hora inicio: 13:40:00	Nº	Nombre de la estación	Acumulado (mm)
Fecha fin: 2020-06-30	Hora fin: 17:15:00	261	Deslizamiento La raya - Pluviografica	21.84
Duración evento	3 horas 35 min	253	Parque 3 Aguas - Pluvio	20.32
Mayor intensidad de lluvia		383	Salinas Caldas - Pluviografica	13.46
Magnitud	100.58 mm/hora Hora: 15:39:00	432	Andalucia Caldas - Pluviografica	12.95
Estación	432. Andalucia Caldas - Pluviografica	266	Himalaya - Pluvio	9.14
Municipio	Caldas, 16 Belen	64	Ecoparque La Romera	8.89
Mayor registro de lluvia acumulada		193	Fuente Clara - Pluviometro	8.64
Magnitud	21.84 mm	61	Planta de Agua Bocatoma	8.64
Estación	261. Deslizamiento La raya - Pluviografica	420	Pan de azucar - Pluviografica	8.38
Municipio	La Estrella, La Raya	267	Colegio Canadiense - Pluviografica	5.59
Descripción del evento de precipitación				
<p>El evento inicia con núcleos convectivos con intensidades moderadas en Palmitas y en las comunas El Poblado y Guayabal en Medellín. Posteriormente un nuevo núcleo de altas intensidades ingresa a Envigado y se desplaza rápidamente en dirección noroccidental, hasta cubrir gran parte de Caldas, La Estrella, Sabaneta y Envigado, llegándose a registrar muy altas intensidades en el casco urbano de Caldas y granizo en la estación 3 Aguas con un acumulado de 3.39 mm. Posteriormente en Bello se formó un núcleo de moderadas intensidades que se cesó rápidamente.</p>				



IMÁGENES DEL RADAR METEOROLÓGICO

FECHA: 2020-06-30

EVENTO N: 1960

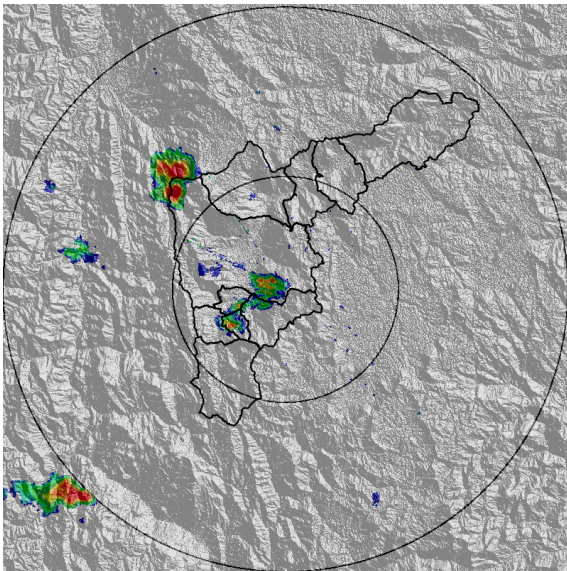

(a) 2020-06-30 13:47

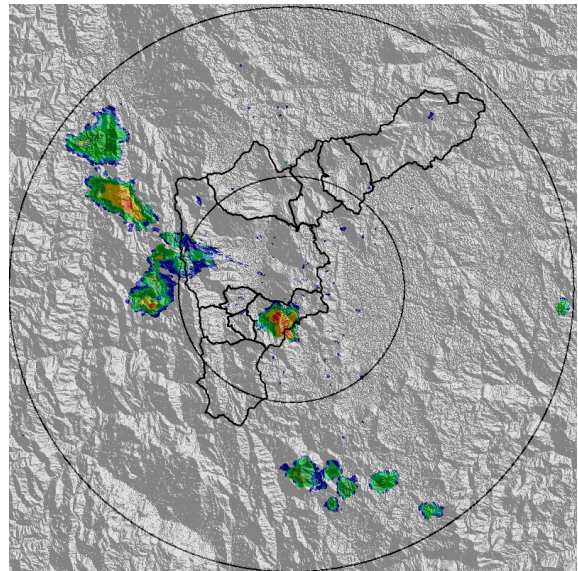

(b) 2020-06-30 14:28

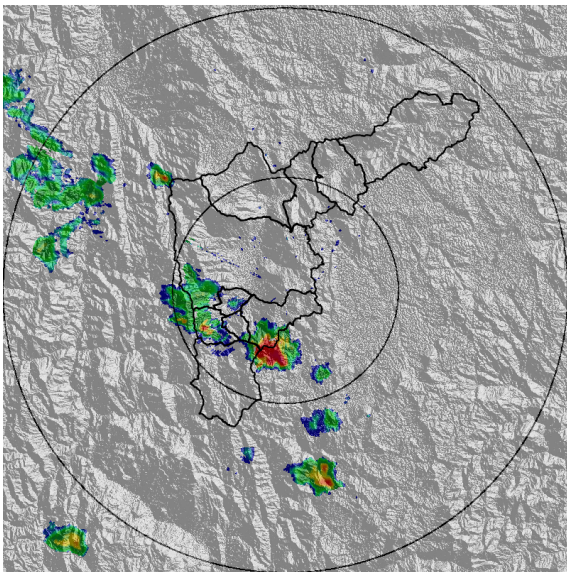

(c) 2020-06-30 15:10

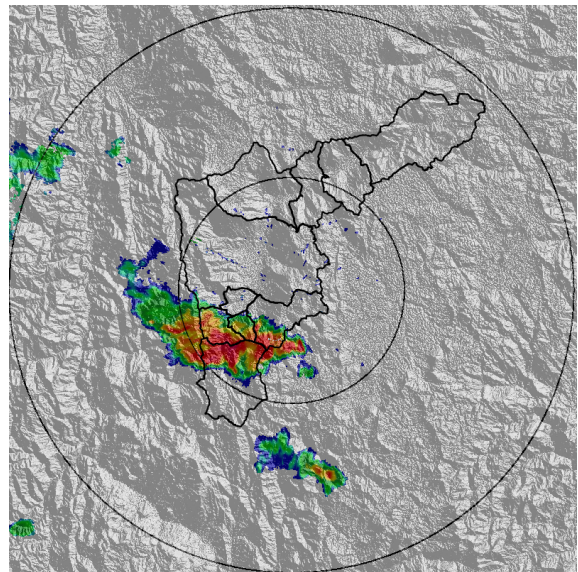

(d) 2020-06-30 15:36

Teléfono: (+57 4) 4341987 | Dirección Calle 50 71 - 147 Medellín - Colombia

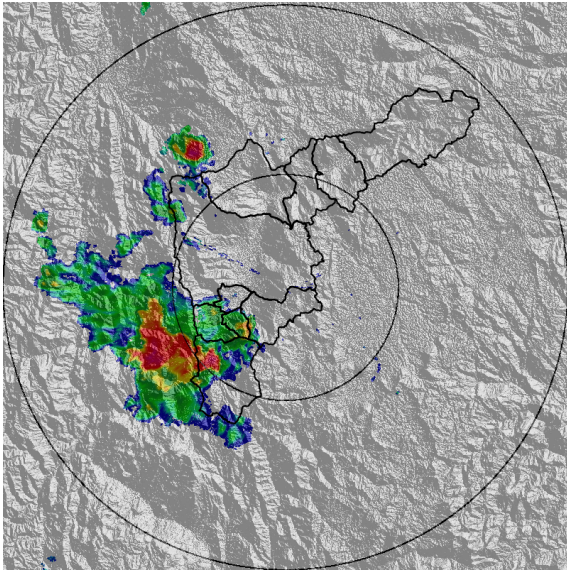

(e) 2020-06-30 16:12

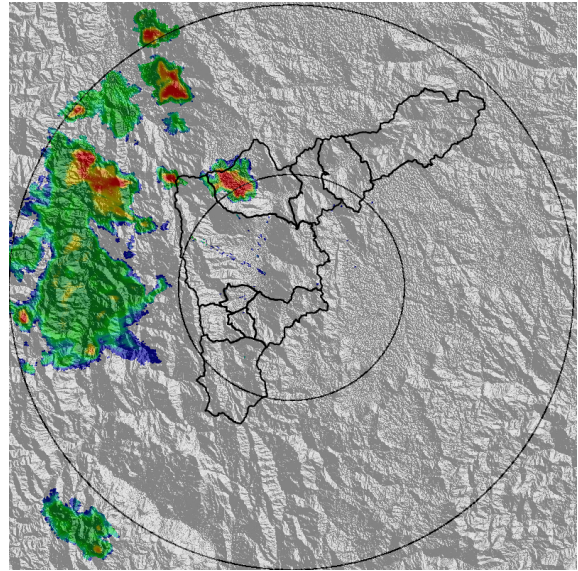

(f) 2020-06-30 16:54

Teléfono: (+57 4) 4341987 | Dirección Calle 50 71 - 147 Medellín - Colombia



Con el apoyo de:



Un proyecto de:



Alcaldía de Medellín





MAPA ACUMULADO RADAR

FECHA: 2020-06-30

EVENTO N: 1960

El mayor acumulado de radar se presentó en la cuenca Q. La Valeria en La Estrella con magnitudes de hasta 100 mm.

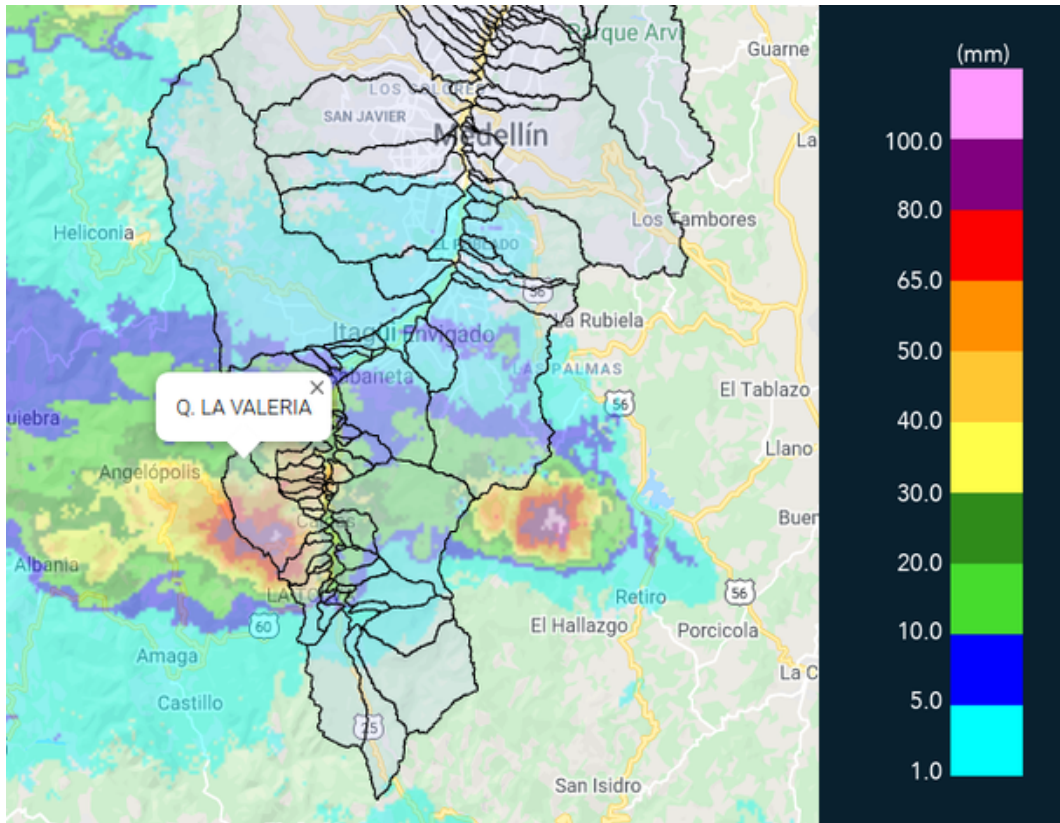

(g) Mapa de acumulados de lluvia radar durante el evento

Teléfono: (+57 4) 4341987 | Dirección Calle 50 71 - 147 Medellín - Colombia



Con el apoyo de:



Un proyecto de:



Alcaldía de Medellín





MAPA DESCARGAS ELÉCTRICAS

FECHA: 2020-06-30

EVENTO N: 1960

Durante el evento se registraron 35 descargas eléctricas, 29 de ellas en Caldas, 5 en Envigado y 1 en Sabaneta.

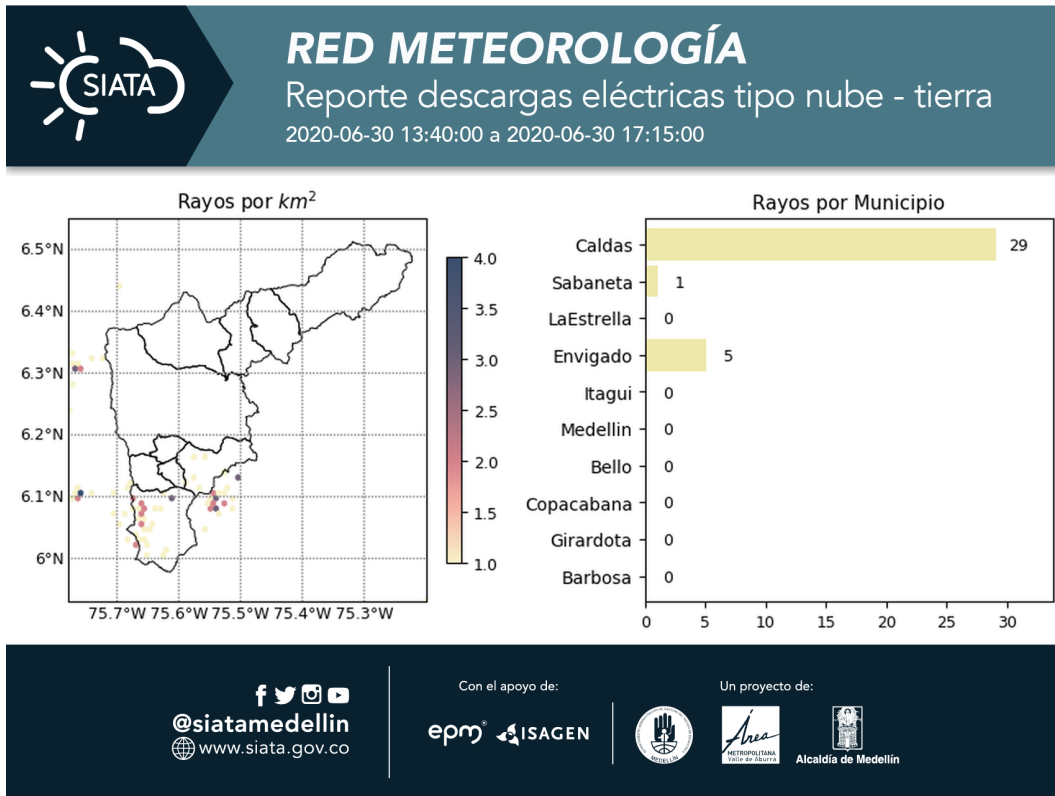

(h) Mapa de descargas eléctricas durante el evento



RESUMEN REDES DE MONITOREO	
FECHA: 2020-06-30	EVENTO N: 1960

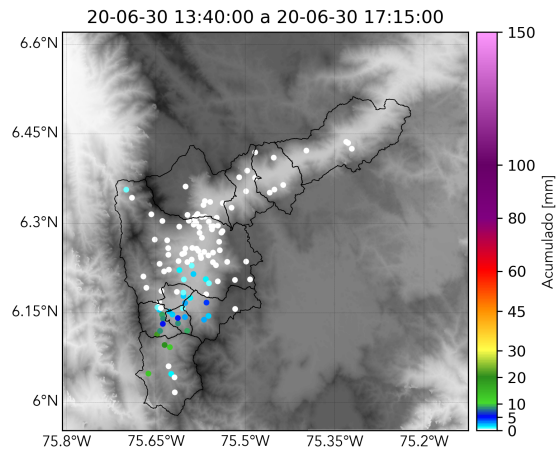

(i) Boletín Precipitación

Elaborado por: Natalia Castro - Monica Acosta Vega  
Área Operacional  
Sistema de Alerta Temprana  
[www.siatamedellin.gov.co](http://www.siatamedellin.gov.co) / @siatamedellin  
Teléfono: 4341987 - 4341993