



REGISTRO DE EVENTOS DE PRECIPITACIÓN

FECHA: 2020-06-27	EVENTO N: 1957
-------------------	----------------

Caracterización de los eventos		Estaciones que registraron el evento		
--------------------------------	--	--------------------------------------	--	--

Fecha inicio: 2020-06-27	Hora inicio: 15:00:00	Nº	Nombre de la estación	Acumulado (mm)
Fecha fin: 2020-06-27	Hora fin: 16:05:00	266	Himalaya - Pluvio	16.0
Duración evento	1 hora 05 min	38	Casa Cultura La Estrella	13.46
Mayor intensidad de lluvia		146	Club del adulto mayor - Sabaneta	13.21
Magnitud	82.3 mm/hora Hora: 15:32:00	34	I.E La Doctora	11.43
Estación	65. I.E Las Lomitas	369	Metro la estrella - Pluviografica	10.92
Municipio	Sabaneta, Las Lomitas	420	Pan de azucar - Pluviografica	10.67
Mayor registro de lluvia acumulada		267	Colegio Canadiense - Pluviografica	9.91
Magnitud	16.0 mm	230	Alcaldia La Estrella - Pluvio	8.89
Estación	266. Himalaya - Pluvio	65	I.E Las Lomitas	8.64
Municipio	La Estrella, Pueblo Viejo	193	Fuente Clara - Pluviometro	7.37
Descripción del evento de precipitación		288	Colegio Waldorf - Pluviografica	7.37

El evento inicia debido a lluvias convectivas de moderadas intensidades en el municipio de Caldas que, en su desplazamiento al occidente, fueron aumentando su intensidad. Sucesivamente, un nuevo núcleo de altas intensidades cubrió gran parte de Sabaneta, en dónde se registró un aumento poco duradero de nivel a riesgo naranja en la estación Sabanetica. Posteriormente las lluvias afectaron el municipio de La Estrella con altas intensidades registrándose granizo en la estación Metro La Estrella con acumulados de 1,21 mm y un aumento de nivel a riesgo naranja en la estación Q. La grande - Vivero Ancon Sur.



IMÁGENES DEL RADAR METEOROLÓGICO

FECHA: 2020-06-27

EVENTO N: 1957

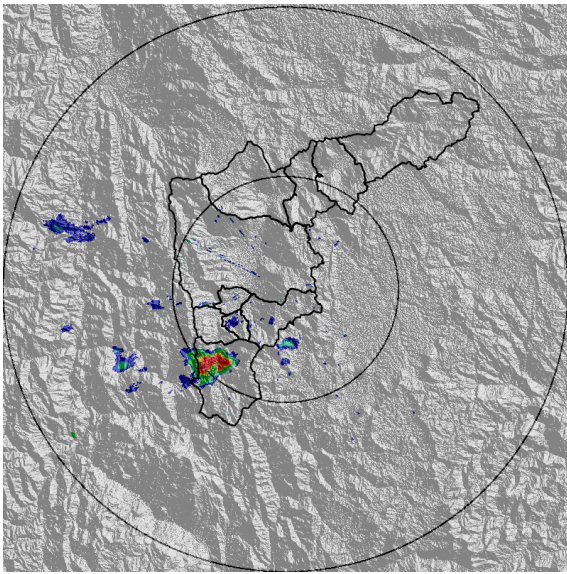

(a) 2020-06-27 15:10

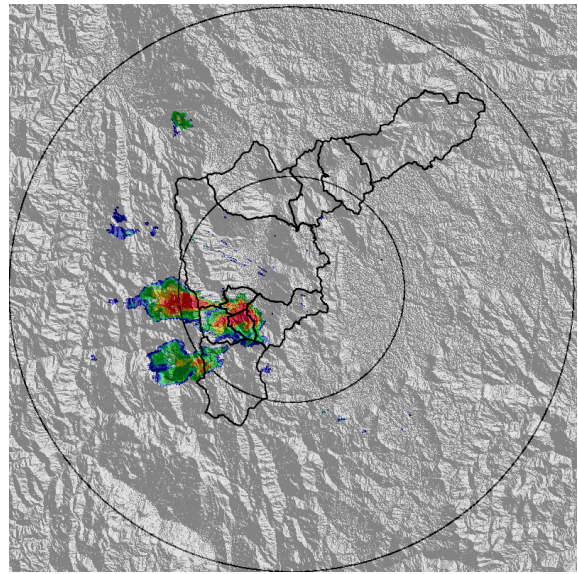

(b) 2020-06-27 15:25

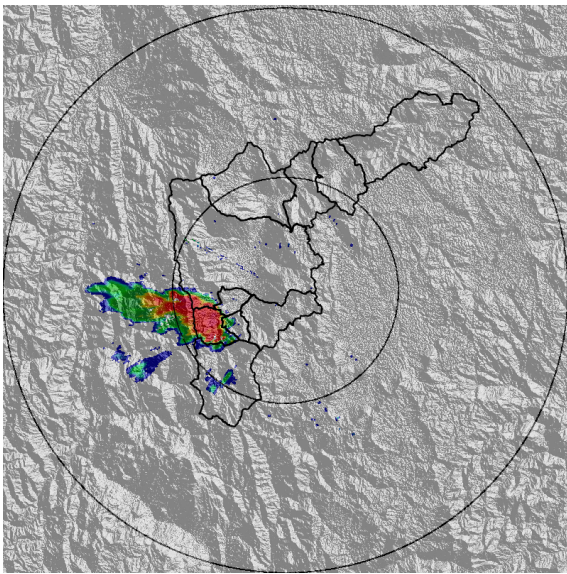

(c) 2020-06-27 15:41

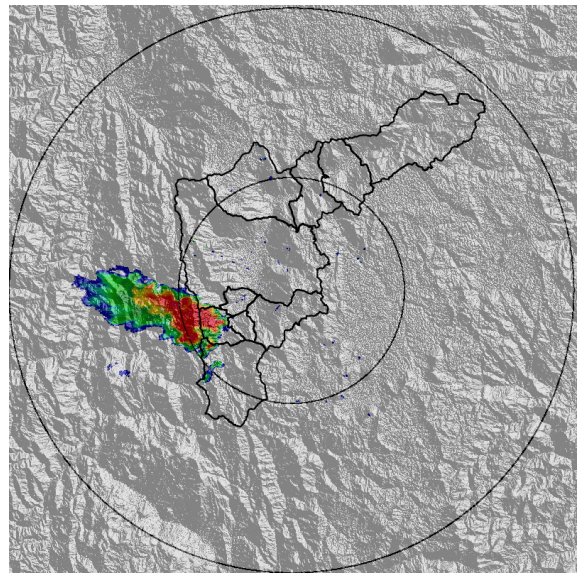

(d) 2020-06-27 15:51

Teléfono: (+57 4) 4341987 | Dirección Calle 50 71 - 147 Medellín - Colombia



Con el apoyo de:



Un proyecto de:



Alcaldía de Medellín



MAPA ACUMULADO RADAR

FECHA: 2020-06-27

EVENTO N: 1957

Los mayores acumulados de precipitación de radar se registraron en el municipios de Sabaneta, La Estrella e Itagüí. Particularmente, las subcuencas con los mayores acumulados (entre 30 y 50 mm) fueron las quebradas La Doctora, Mil Pesos, La Grande y Doña María.

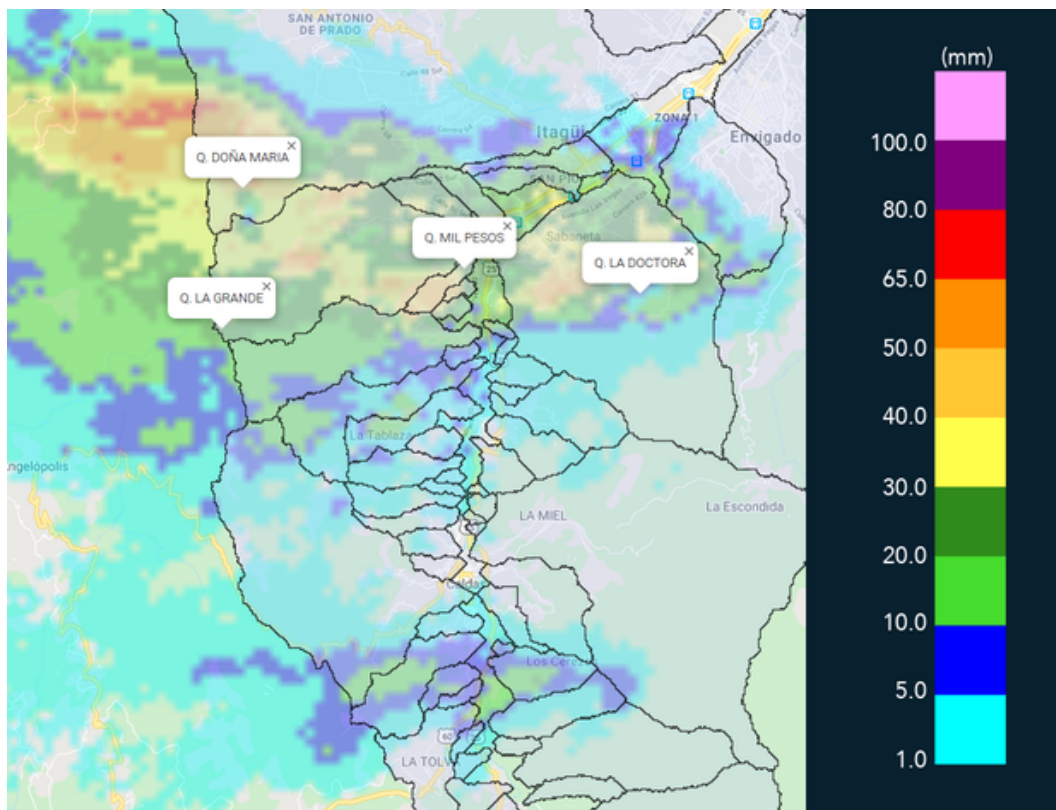

(e) Mapa de acumulados de lluvia radar durante el evento

Teléfono: (+57 4) 4341987 | Dirección Calle 50 71 - 147 Medellín - Colombia



Con el apoyo de:



Un proyecto de:



Alcaldía de Medellín



MAPA DESCARGAS ELÉCTRICAS

FECHA: 2020-06-27

EVENTO N: 1957

Durante el evento se presentaron 8 descargas eléctricas tipo nube-tierra, 5 de ellas sobre La Estrella.



RED METEOROLOGÍA
 Reporte descargas eléctricas tipo nube - tierra
 2020-06-27 13:00:00 a 2020-06-27 16:05:00

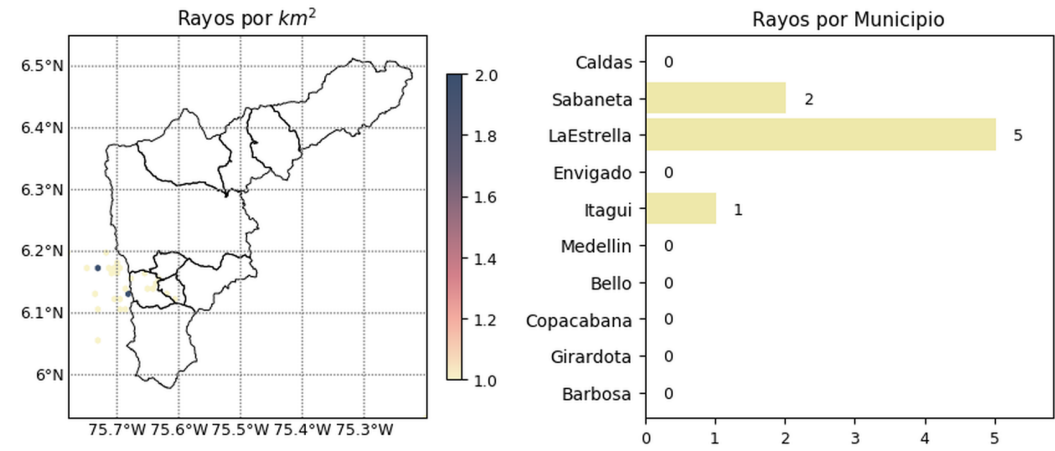

 @siatamedellin
 www.siat.gov.co

Con el apoyo de:
 

Un proyecto de:
 



(f) Mapa de descargas eléctricas durante el evento

 @siatamedellin
 www.siat.gov.co

Con el apoyo de:
 

Un proyecto de:
 





RESUMEN DE REGISTROS DE NIVEL				
Estación	Ubicación	Pico de la hidrografa [m]	Fecha y Hora	Máximo nivel de riesgo alcanzado
181. Q. La grande - Vivero Ancon Sur	La Estrella - None	1.09	2020-06-27 15:49:00	Naranja
145. Q. La Sabanetica	Sabaneta - Prados de Sabaneta	0.65	2020-06-27 15:46:00	Naranja

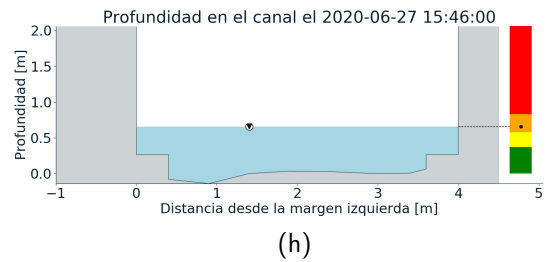
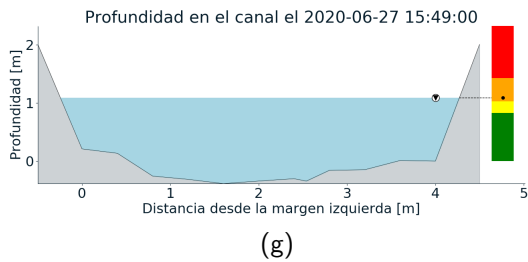
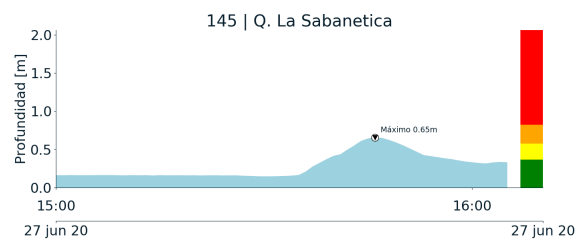
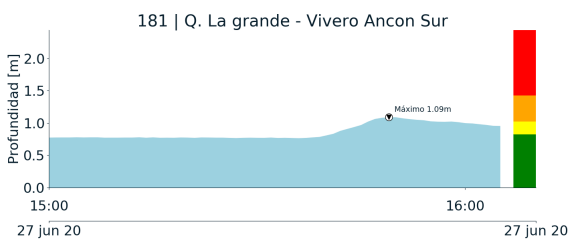

Teléfono: (+57 4) 4341987 | Dirección Calle 50 71 - 147 Medellín - Colombia



Con el apoyo de:



Un proyecto de:



Alcaldía de Medellín



RESUMEN REDES DE MONITOREO

FECHA: 2020-06-27

EVENTO N: 1957

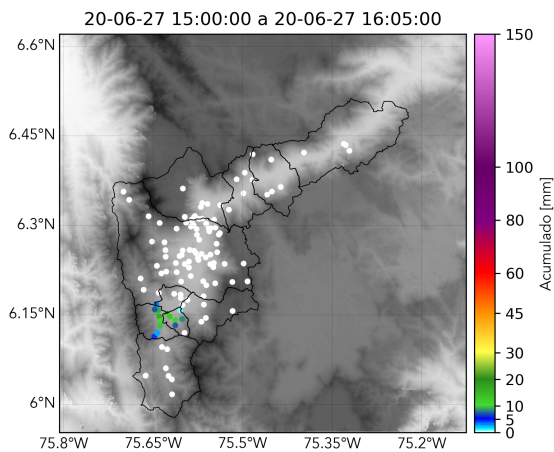

(i) Boletín Precipitación

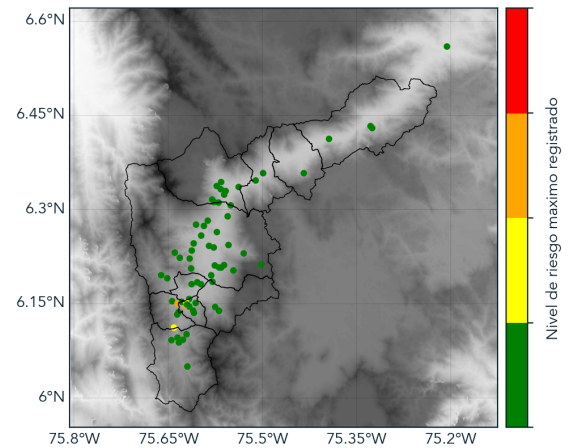

(j) Boletín Nivel

Elaborado por: Monica Acosta Vega - Juan Diego Mantilla
Área Operacional
Sistema de Alerta Temprana
www.siatamedellin.gov.co / @siatamedellin
Teléfono: 4341987 - 4341993