



## REGISTRO DE EVENTOS DE PRECIPITACIÓN

FECHA: 2020-06-15

EVENTO N: 1947

Caracterización de los eventos		Estaciones que registraron el evento		
Fecha inicio: 2020-06-15	Hora inicio: 11:45:00	N°	Nombre de la estación	Acumulado (mm)
Fecha fin: 2020-06-15	Hora fin: 18:50:00	3	Escuela Rural Yarumalito	34.04
Duración evento	7 horas 05 min	2	Escuela Rural La Verde	31.5
Mayor intensidad de lluvia		67	I.E Juan Echeverry Abad	30.48
Magnitud	109.73 mm/hora Hora: 14:47:00	244	Bomberos Envigado - Pluvio	28.45
Estación	3. Escuela Rural Yarumalito	8	Escuela CEDEPRO	27.94
Municipio	Medellin, Yarumalito	395	La harenala santa Maria - Pluviografica	27.18
Mayor registro de lluvia acumulada		56	I.E Inem Jose Felix de Restrepo Sede Santa Catalina	26.92
Magnitud	34.04 mm	50	Universidad CES (Sabaneta)	25.91
Estación	3. Escuela Rural Yarumalito	1	Casa de Gobierno Altavista	25.4
Municipio	Medellin, Yarumalito	22	Escuela La Capilla del Rosario	25.4
Descripción del evento de precipitación		41	Comisaria El Poblado	25.4
<p>El evento se caracterizó en las primeras horas por el desarrollo de lluvias convectivas en límites de Envigado y Caldas con el Valle de San Nicolás, las cuales en su desplazamiento al interior del Valle de Aburrá se precipitaron sobre los municipios del sur, el corregimiento de San Antonio de Prado y algunas comunas del sur de Medellín. Las intensidades más fuertes se presentaron entre las 13:30 y las 15:00, con registro de granizo en San Antonio de Prado, actividad eléctrica alta y aumento en el nivel de riesgo a naranja de la quebrada La Guayabala y el Río Medellín-Aburrá a la altura de Puente de la 33. Finalizando la tarde, se vuelven a desarrollar lluvias al oriente de Envigado, las cuales en su desplazamiento al noroccidente se precipitaron con alta intensidad en todo Medellín y la zona rural de Bello, con registro de granizo en el corregimiento de Santa Elena-Medellín.</p>		36	Colegio Concejo de Itagui	24.89
		334	Manuel Mejia Vallejo - pluviografica	24.64
		418	Montanita San Antonio - Pluviografica	22.35
		52	Centro Veterinario y de Zootecnia CES	22.35
		15	Colegio San Lucas	21.84
		421	CC Viva Envigado - Pluviografica	20.83
		189	Q. La Sanin - Pluviografica	20.32
		19	Tecnologico Antioquia	20.07
		11	Escuela Rural Fabio Zuluaga	19.56
		339	Ecoparque el Salado - Pluviografica	17.78
		29	Escuela Marina Orth	17.27
		369	Metro la estrella - Pluviografica	16.26
		18	Escuela El Salado	15.49
		64	Ecoparque La Romera	15.24
		81	Bomberos Guayabal	14.99
		28	Liceo Salazar y Herrera	13.72
		432	Andalucia Caldas - Pluviografica	13.21
		261	Deslizamiento La raya - Pluviografica	12.95
		39	I.E Pedro Octavio Amado	12.7
		61	Planta de Agua Bocatoma	12.7
445	Deprimido San Juan Con La 80 - Pluviografica	12.19		
65	I.E Las Lomitas	11.68		
429	Perfilador de Viento - Pluviografica	11.68		
20	Fundacion Hogares Claret	11.43		

Teléfono: (+57 4) 4341987 | Dirección Calle 50 71 - 147 Medellín - Colombia

Con el apoyo de:

Un proyecto de:



IMÁGENES DEL RADAR METEOROLÓGICO

FECHA: 2020-06-15

EVENTO N: 1947

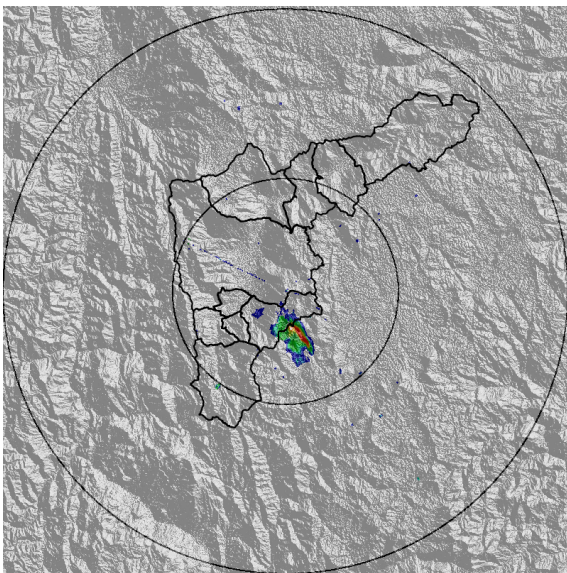

(a) 2020-06-15 11:48

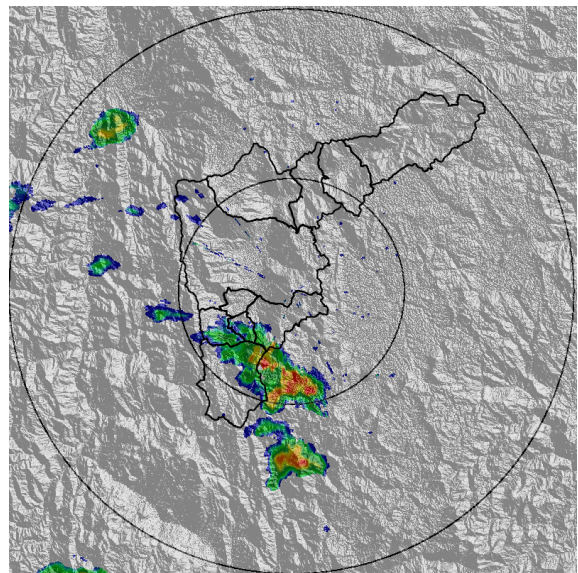

(b) 2020-06-15 13:16

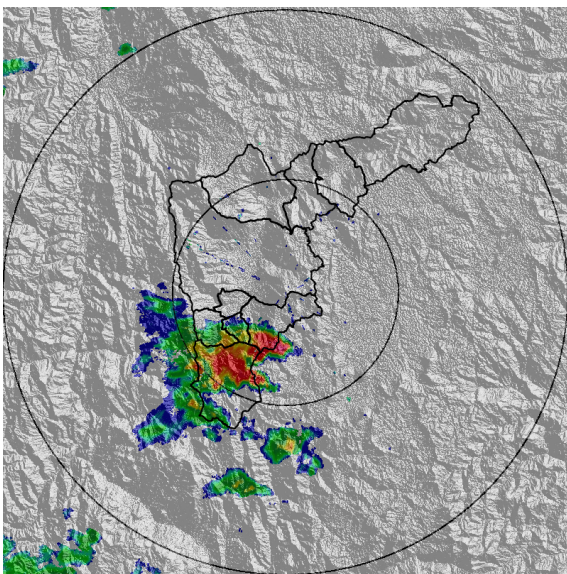

(c) 2020-06-15 13:47

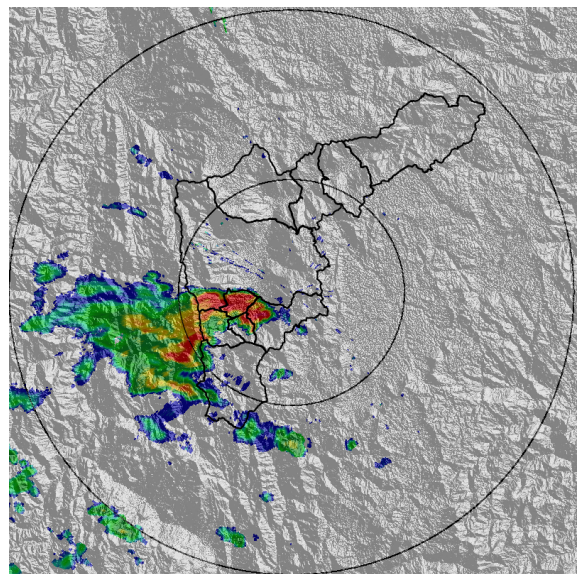

(d) 2020-06-15 14:19

Teléfono: (+57 4) 4341987 | Dirección Calle 50 71 - 147 Medellín - Colombia



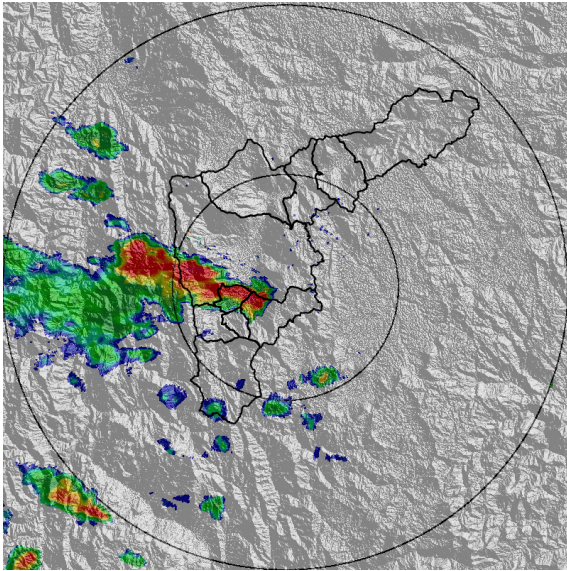

(e) 2020-06-15 14:39

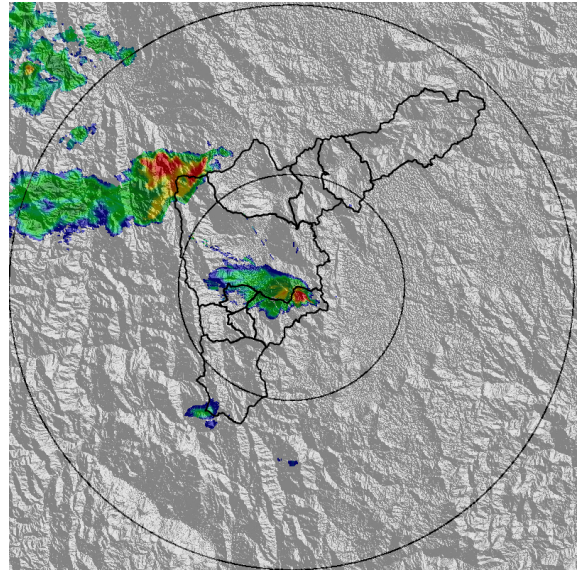

(f) 2020-06-15 16:23

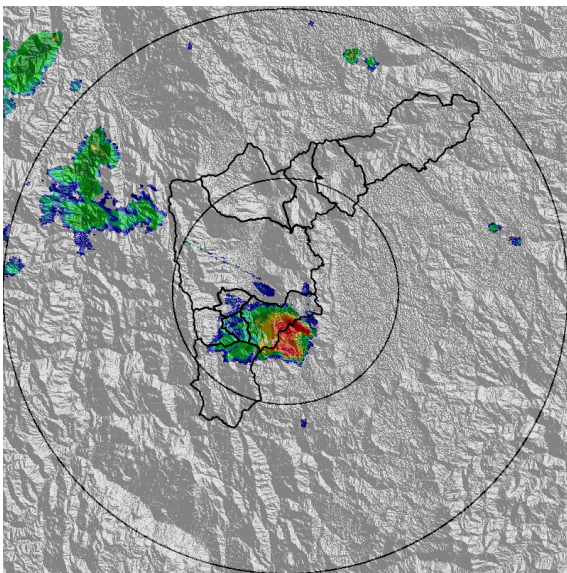

(g) 2020-06-15 17:31

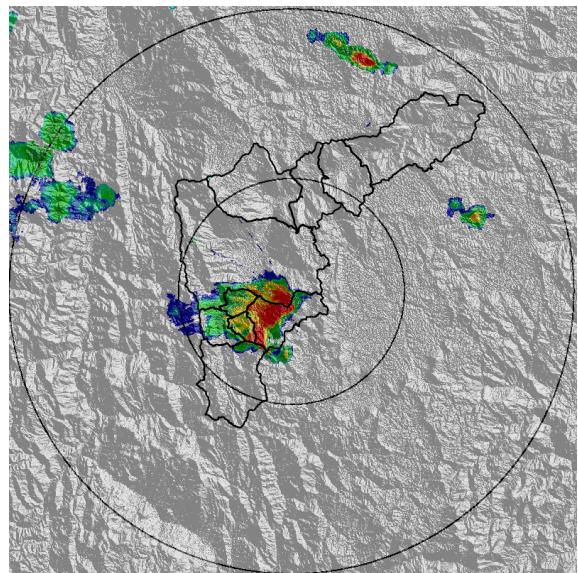

(h) 2020-06-15 17:46

Teléfono: (+57 4) 4341987 | Dirección Calle 50 71 - 147 Medellín - Colombia



Con el apoyo de:



Un proyecto de:



Alcaldía de Medellín

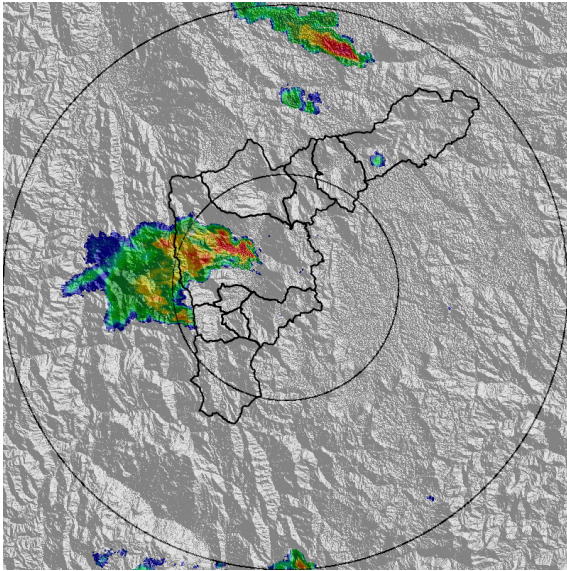

(i) 2020-06-15 18:17

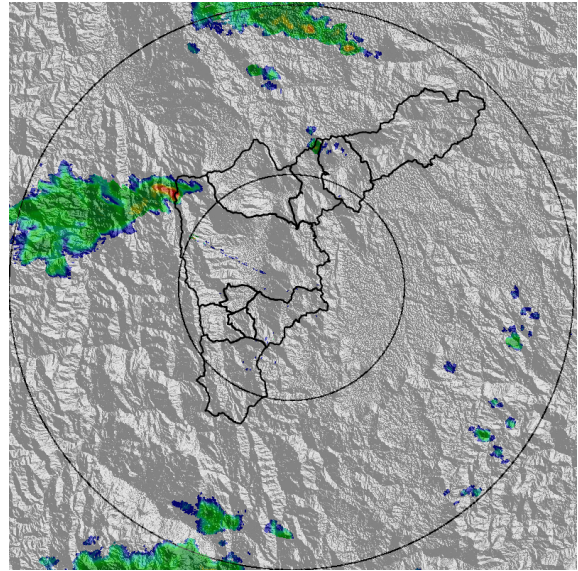

(j) 2020-06-15 18:49

Teléfono: (+57 4) 4341987 | Dirección Calle 50 71 - 147 Medellín - Colombia



Con el apoyo de:



Un proyecto de:



Alcaldía de Medellín





MAPA ACUMULADO RADAR

FECHA: 2020-06-15

EVENTO N: 1947

El radar registró los mayores acumulados en las cuencas de las quebradas Doña María, Altavista, Jabalcona, La Mina y Ayurá, con valores cercanos a los 65mm.

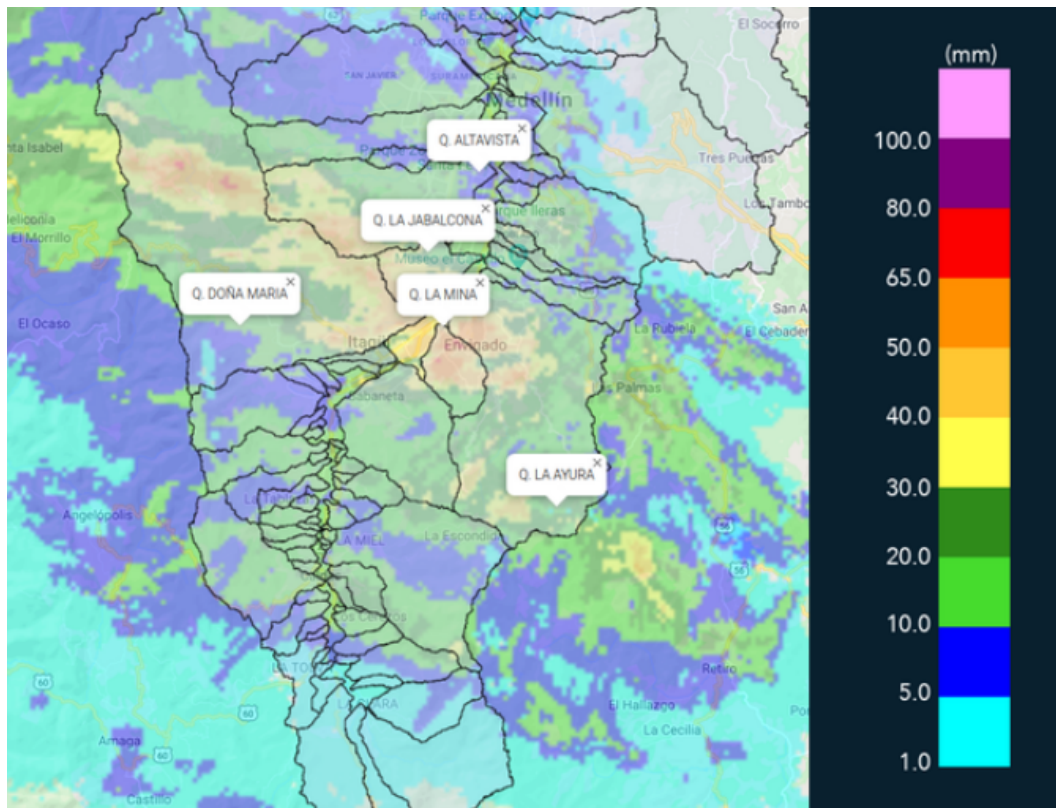

(k) Mapa de acumulados de lluvia radar durante el evento

Teléfono: (+57 4) 4341987 | Dirección Calle 50 71 - 147 Medellín - Colombia



Con el apoyo de:



Un proyecto de:



Alcaldía de Medellín



MAPA DESCARGAS ELÉCTRICAS

FECHA: 2020-06-15

EVENTO N: 1947

En total se registraron 58 descargas eléctricas en toda la jurisdicción, 32 de las cuales fueron en Medellín y 15 en Envigado.

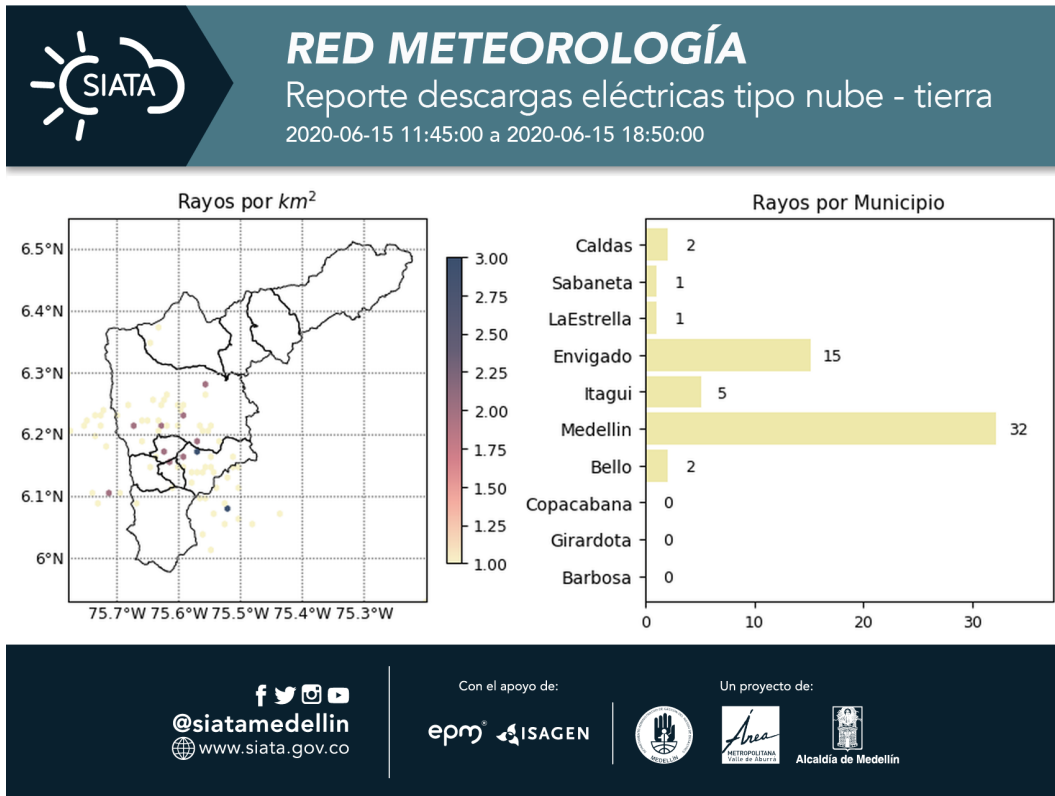

(I) Mapa de descargas eléctricas durante el evento



RESUMEN DE REGISTROS DE NIVEL				
Estación	Ubicación	Pico de la hidrografa [m]	Fecha y Hora	Máximo nivel de riesgo alcanzado
346. Puente machado - Nivel	Bello - Comuna 10	2.36	2020-06-15 16:39:00	Naranja
332. Presidenta Puente Peatonal Exito - Nivel	Medellin - 14 El Poblado	1.92	2020-06-15 18:14:00	Naranja
326. Q. la guayabala - Nivel	Medellin - None	0.97	2020-06-15 15:17:00	Naranja
101. Parque lineal de la presidenta	Medellin - 14 El Poblado	1.29	2020-06-15 18:10:00	Naranja
93. Puente 33	Medellin - 10 La Candelaria	1.86	2020-06-15 15:13:00	Naranja

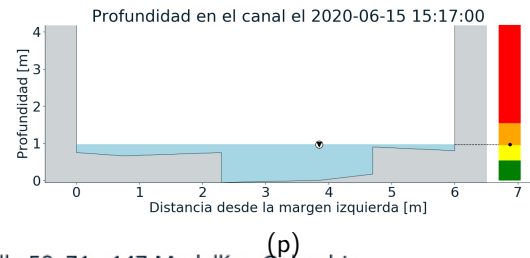
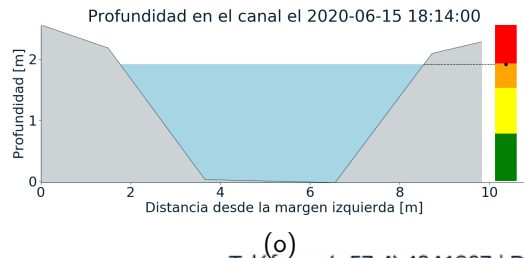
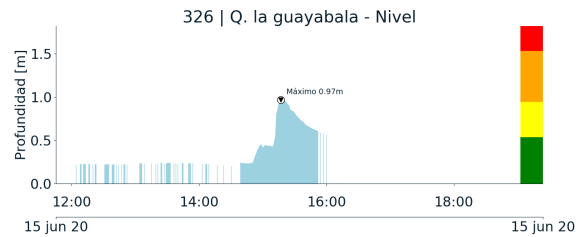
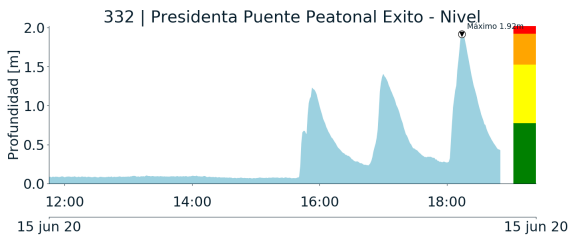
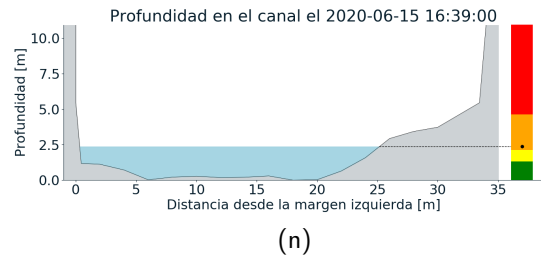
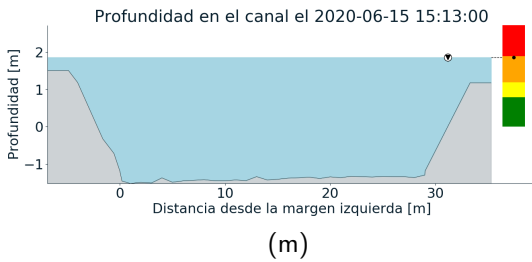
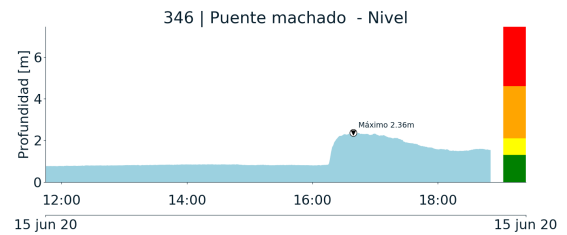
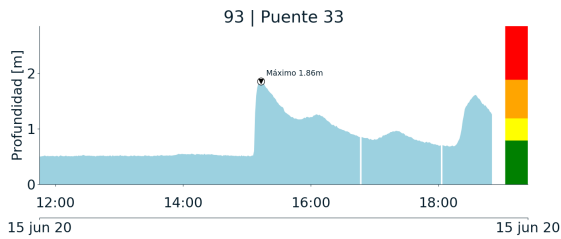

Teléfono: (+57 4) 4341987 | Dirección Calle 50 71 - 147 Medellín - Colombia



Alcaldía de Medellín

Un proyecto de:



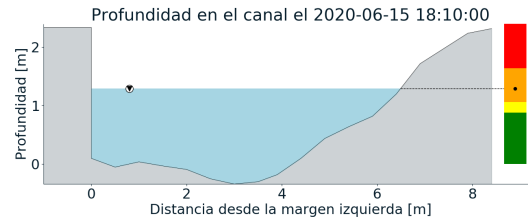
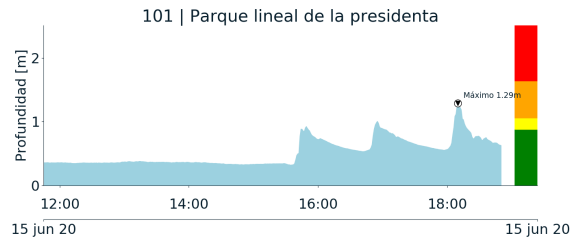

(q)



RESUMEN REDES DE MONITOREO

FECHA: 2020-06-15

EVENTO N: 1947

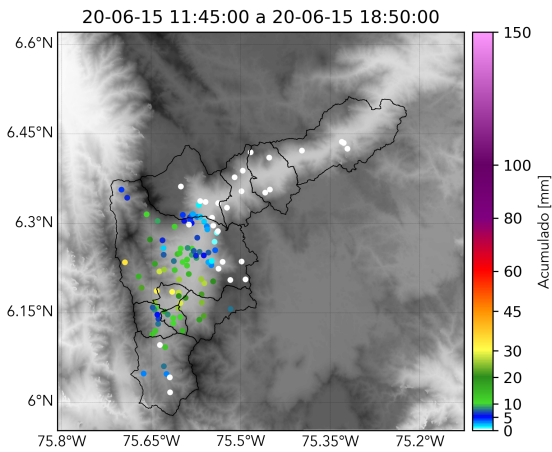

(r) Boletín Precipitación

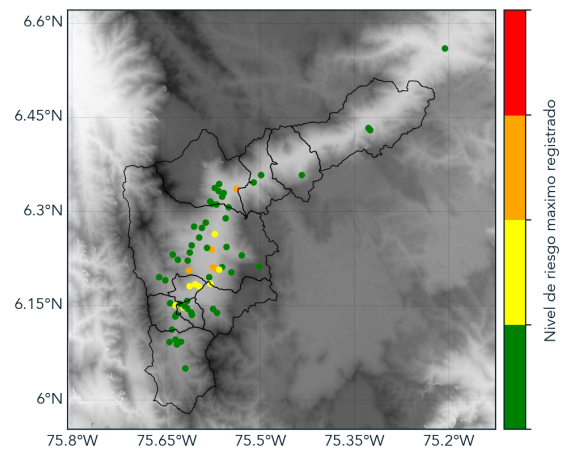

(s) Boletín Nivel

Elaborado por: Dubán Marín - José Lozano  
 Área Operacional  
 Sistema de Alerta Temprana  
[www.siatamedellin.gov.co](http://www.siatamedellin.gov.co) / @siatamedellin  
 Teléfono: 4341987 - 4341993