



REGISTRO DE EVENTOS DE PRECIPITACIÓN			
FECHA: 2020-06-01		EVENTO N: 1938	
Caracterización de los eventos		Estaciones que registraron el evento	
Fecha inicio: 2020-06-01	Hora inicio: 12:30:00	N°	Nombre de la estación
Fecha fin: 2020-06-01	Hora fin: 20:00:00	Acumulado (mm)	
Duración evento	7 horas 30 min	11	Escuela Rural Fabio Zuluaga
Mayor intensidad de lluvia		445	Deprimido San Juan Con La 80 - Pluviografica
Magnitud	106.68 mm/hora Hora: 17:20:00	53	Colegio Eduardo Santos
Estación	11. Escuela Rural Fabio Zuluaga	12	I.E Concejo de Medellin
Municipio	Medellin, La Palma	320	Palmitas potrera - Pluvio
Mayor registro de lluvia acumulada		60	Torre SIATA
Magnitud	30.99 mm	17	Escuela El Corazon
Estación	11. Escuela Rural Fabio Zuluaga	67	I.E Juan Echeverry Abad
Municipio	Medellin, La Palma	393	Deprimido terminal del norte - Pluviografica
Descripción del evento de precipitación		23	Instituto Jorge Robledo
<p>En un inicio se registraron lluvias de baja intensidad en el norte del Valle de Aburrá y, posteriormente, desarrollos convectivos en el centro de Medellín y el sur de la jurisdicción. Las mayores intensidades se presentaron sobre Itagüí, La Estrella, Envigado, el centro y occidente de Medellín y el corregimiento de Palmitas. Durante todo el evento predominó la formación de lluvias al interior del Valle que posteriormente se desplazaron al suroccidente del departamento. Se registró granizo en Caldas y Medellín, y un total de 28 descargas eléctricas de las cuales 13 fueron en Medellín, 13 en Caldas y 2 en Envigado.</p>		65	I.E Las Lomitas
		29	Escuela Marina Orth
		395	La harenala santa Maria - Pluviografica
		15	Colegio San Lucas
		3	Escuela Rural Yarumalito
		34	I.E La Doctora
		28	Liceo Salazar y Herrera
		50	Universidad CES (Sabaneta)
		71	CEFA
		24	I.E Republica de Uruguay
		394	Deprimido los musicos - Pluviografica
		339	Ecoparque el Salado - Pluviografica
		421	CC Viva Envigado - Pluviografica
		447	Deprimido San Juan Con Av Ferrocarril - Pluviografica
		27	Centro de Salud San Javier La Loma
		193	Fuente Clara - Pluviometro
		420	Pan de azucar - Pluviografica
		376	Feria de Ganado - Pluviografica
		241	Sede Social Picacho Las Vegas
		242	IE Jesus Maria Valle
		211	La Ladera
		369	Metro la estrella - Pluviografica
		26	Escuela Rural El Plan
		378	Edificio camacol - Pluviografica
		19	Tecnologico Antioquia



IMÁGENES DEL RADAR METEOROLÓGICO

FECHA: 2020-06-01

EVENTO N: 1938

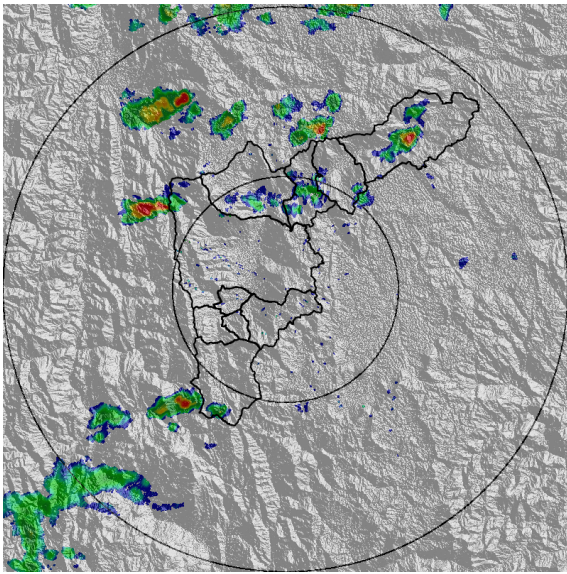

(a) 2020-06-01 13:45

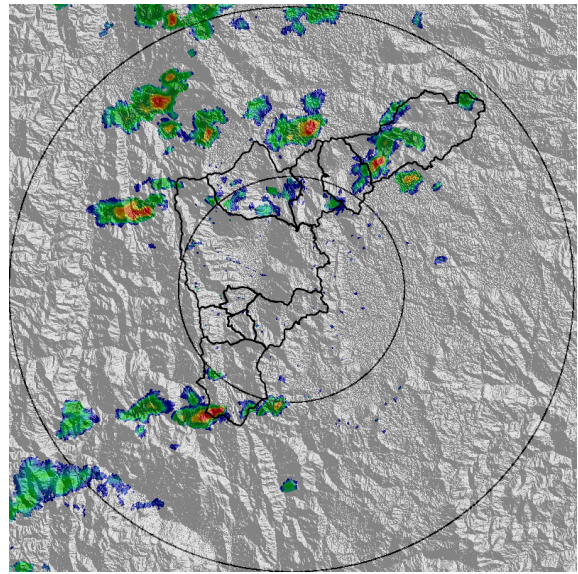

(b) 2020-06-01 14:01

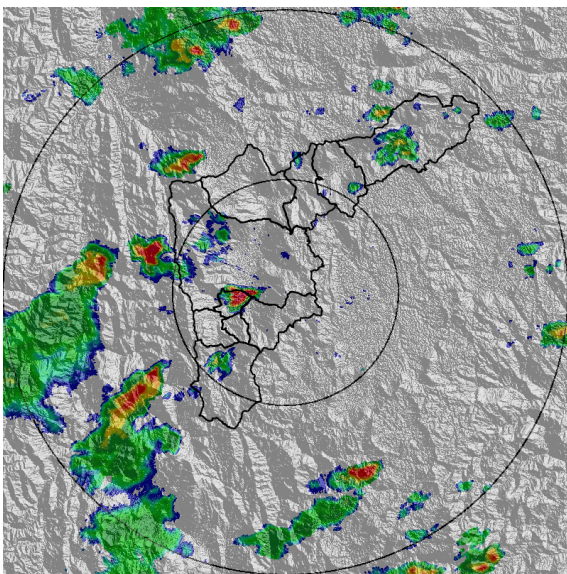

(c) 2020-06-01 16:26

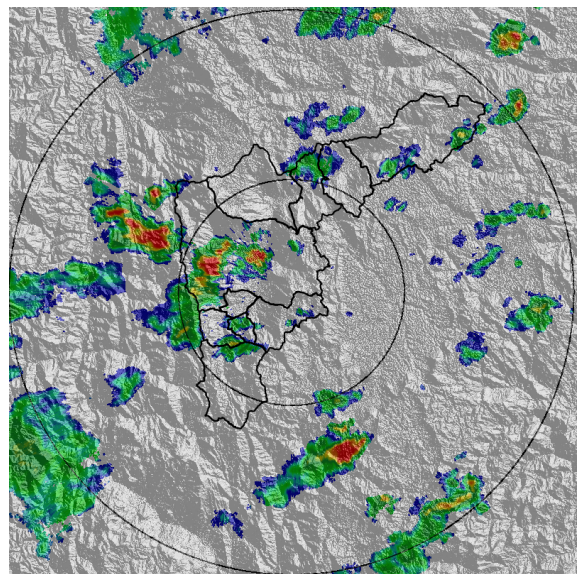

(d) 2020-06-01 17:07

Teléfono: (+57 4) 4341987 | Dirección Calle 50 71 - 147 Medellín - Colombia



Con el apoyo de:



Un proyecto de:



Alcaldía de Medellín

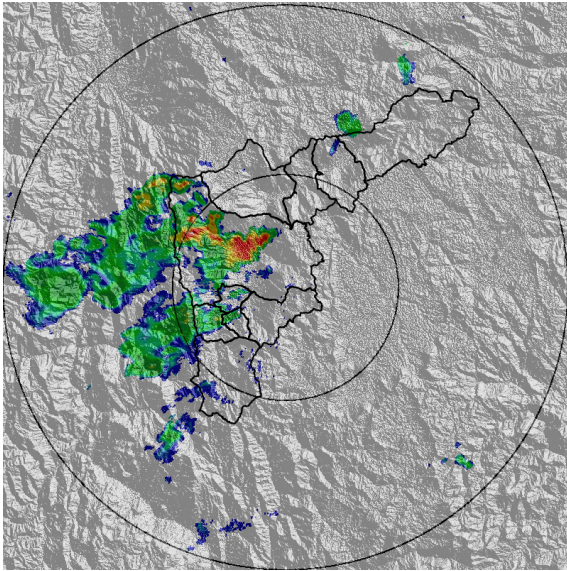

(e) 2020-06-01 18:31

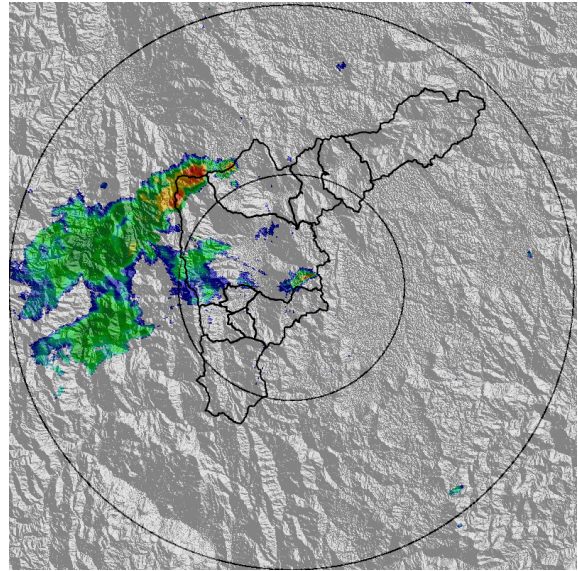

(f) 2020-06-01 19:12

Teléfono: (+57 4) 4341987 | Dirección Calle 50 71 - 147 Medellín - Colombia



Con el apoyo de:



Un proyecto de:



Alcaldía de Medellín



MAPA ACUMULADO RADAR

FECHA: 2020-06-01

EVENTO N: 1938

El mayor acumulado de radar se registró en la cuenca de la quebrada La Jabalcona (Itagüí) con un valor de hasta 65.00 mm.

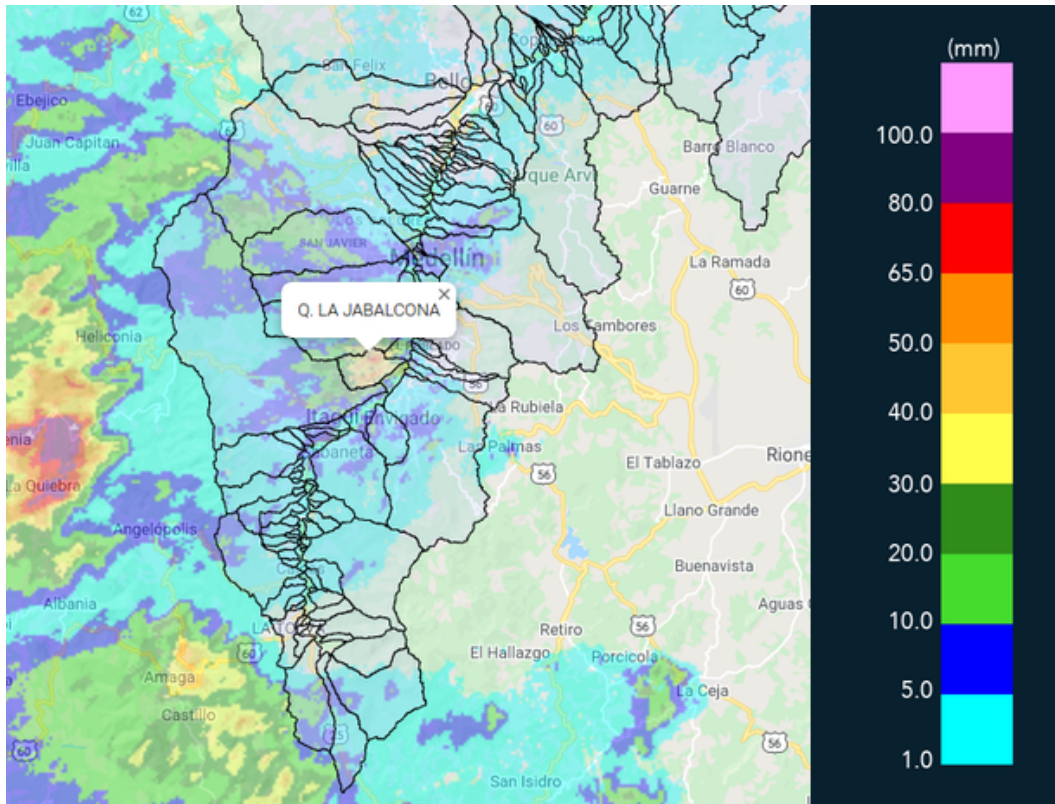

(g) Mapa de acumulados de lluvia radar durante el evento

Teléfono: (+57 4) 4341987 | Dirección Calle 50 71 - 147 Medellín - Colombia



Con el apoyo de:



Un proyecto de:



Alcaldía de Medellín



MAPA DESCARGAS ELÉCTRICAS

FECHA: 2020-06-01

EVENTO N: 1938

Se registraron un total de 28 descargas eléctricas de tipo nube - tierra, las cuales 13 fueron en Medellín, 13 en Caldas y 2 en Envigado.

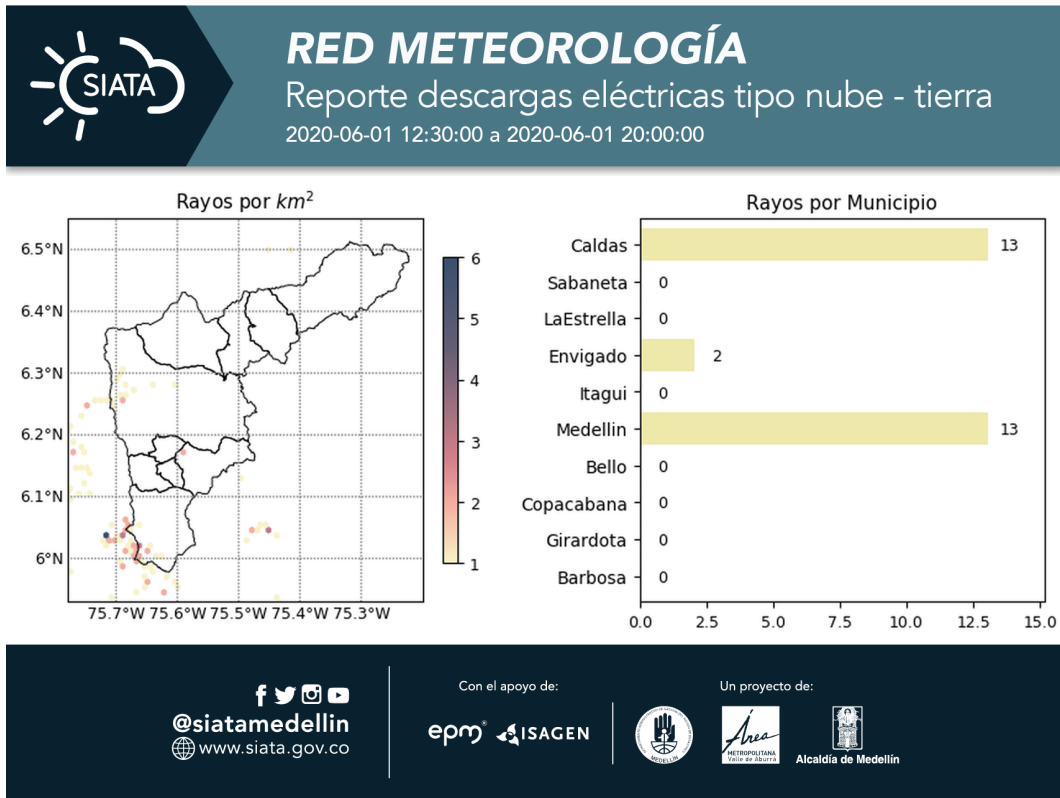

(h) Mapa de descargas eléctricas durante el evento



RESUMEN DE REGISTROS DE NIVEL				
Estación	Ubicación	Pico de la hidrografa [m]	Fecha y Hora	Máximo nivel de riesgo alcanzado
346. Puente machado - Nivel	Bello - Comuna 10	2.2	2020-06-01 19:49:00	Naranja

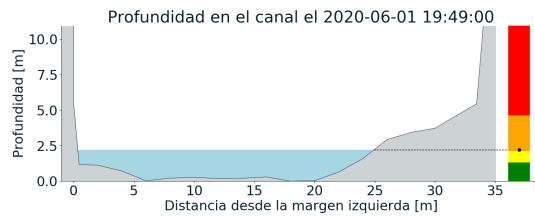
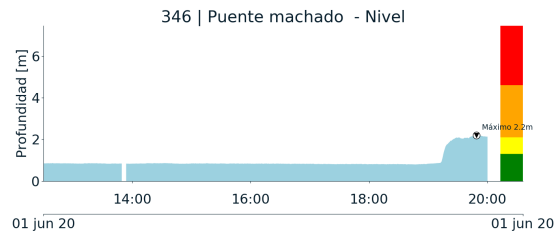

(i)



RESUMEN REDES DE MONITOREO

FECHA: 2020-06-01

EVENTO N: 1938

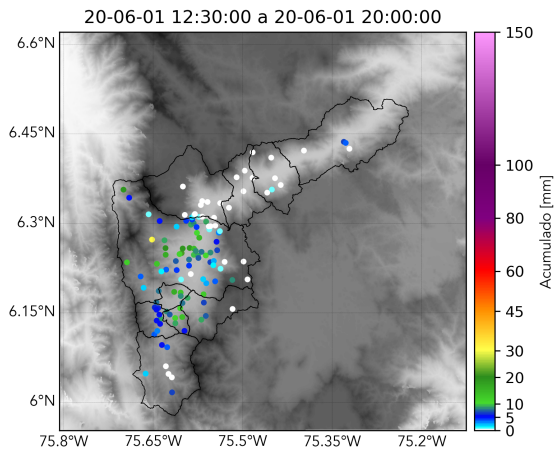

(j) Boletín Precipitación

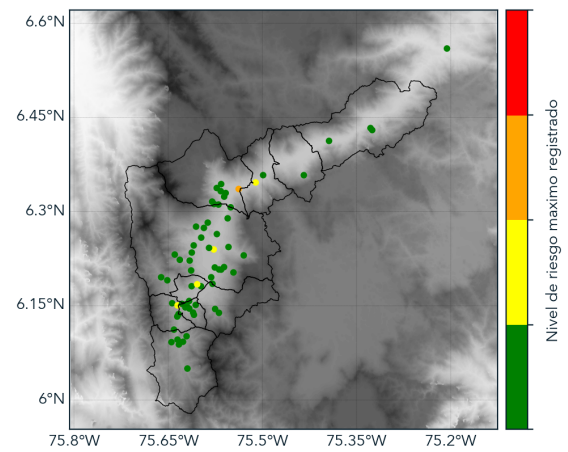

(k) Boletín Nivel

Elaborado por: Jose Lozano - Monica Acosta
Área Operacional
Sistema de Alerta Temprana
www.siatamedellin.gov.co / @siatamedellin
Teléfono: 4341987 - 4341993

Teléfono: (+57 4) 4341987 | Dirección Calle 50 71 - 147 Medellín - Colombia



Con el apoyo de:



Un proyecto de:



Alcaldía de Medellín