

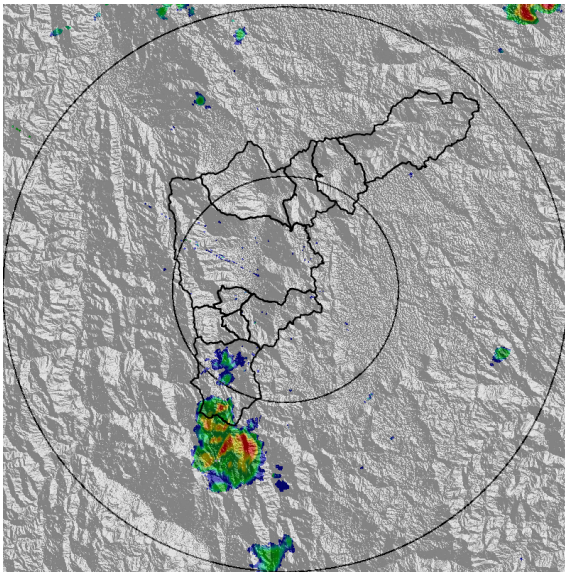

IMÁGENES DEL RADAR METEOROLÓGICO

FECHA: 2020-04-16

EVENTO N: 1904



(a) 2020-04-16 16:00

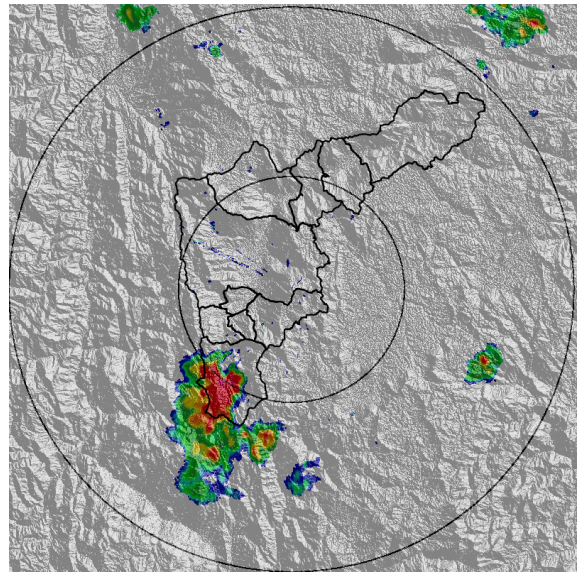

(b) 2020-04-16 16:26

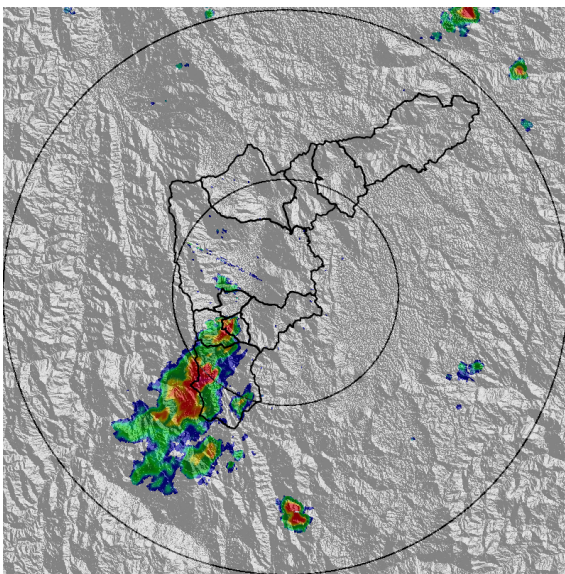

(c) 2020-04-16 16:51

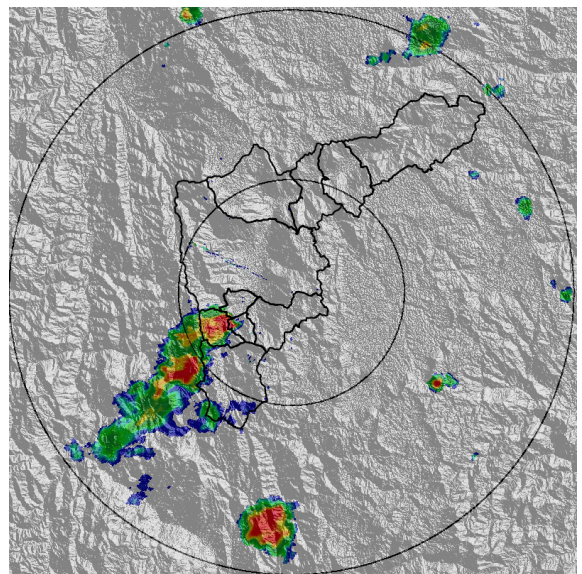

(d) 2020-04-16 17:17

Teléfono: (+57 4) 4341987 | Dirección Calle 50 71 - 147 Medellín - Colombia



Con el apoyo de:



Un proyecto de:



Alcaldía de Medellín

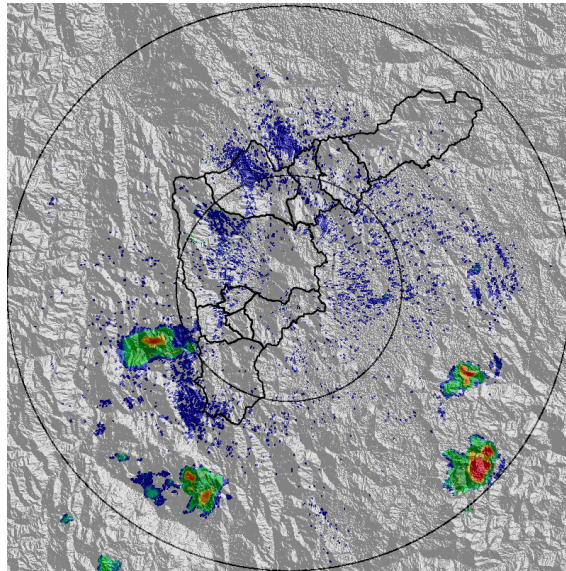

(e) 2020-04-16 19:12

Teléfono: (+57 4) 4341987 | Dirección Calle 50 71 - 147 Medellín - Colombia



Con el apoyo de:



Un proyecto de:



Alcaldía de Medellín



MAPA ACUMULADO RADAR

FECHA: 2020-04-16

EVENTO N: 1904

Las cuencas que registraron los mayores acumulados según el mapa de precipitación de radar fueron la Q. La Bermejala y Q. La Culebra en La Estrella y Q. La Salada en Caldas con acumulados entre 60 y 100 mm.

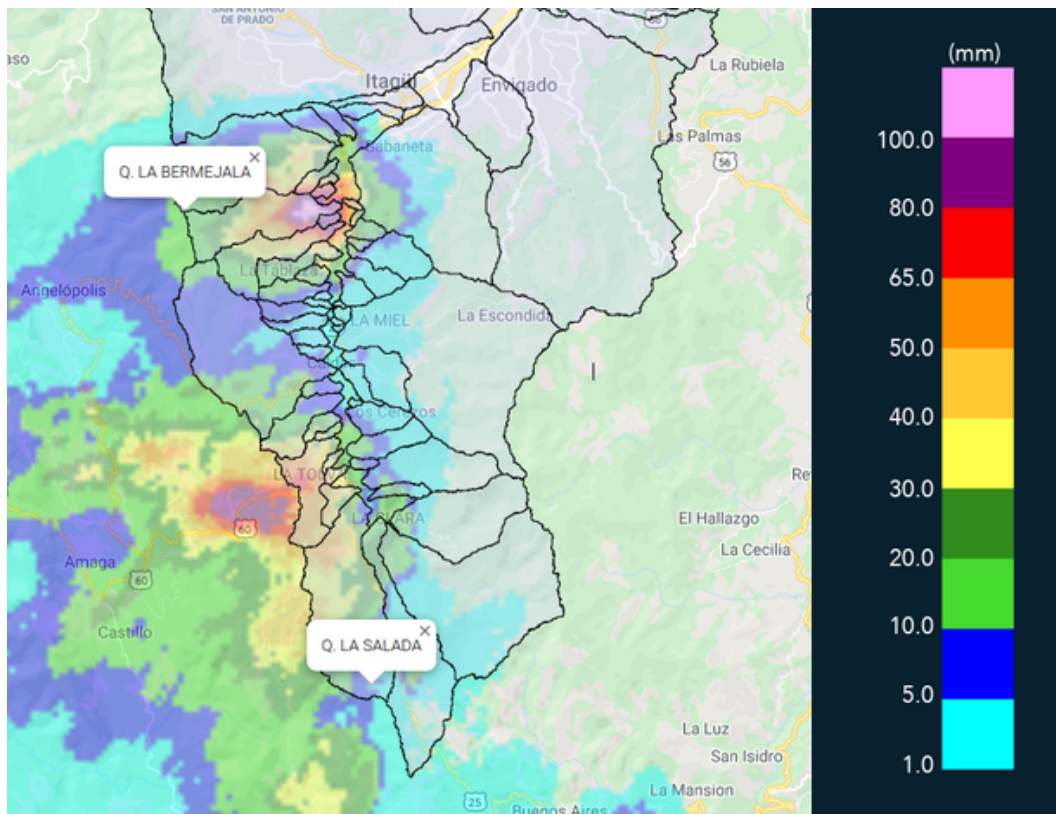

(f) Mapa de acumulados de lluvia radar durante el evento



MAPA DESCARGAS ELÉCTRICAS

FECHA: 2020-04-16

EVENTO N: 1904

En total se registraron 12 descargas eléctricas de tipo nube – tierra, 11 de ellas en Caldas y 1 en La Estrella.

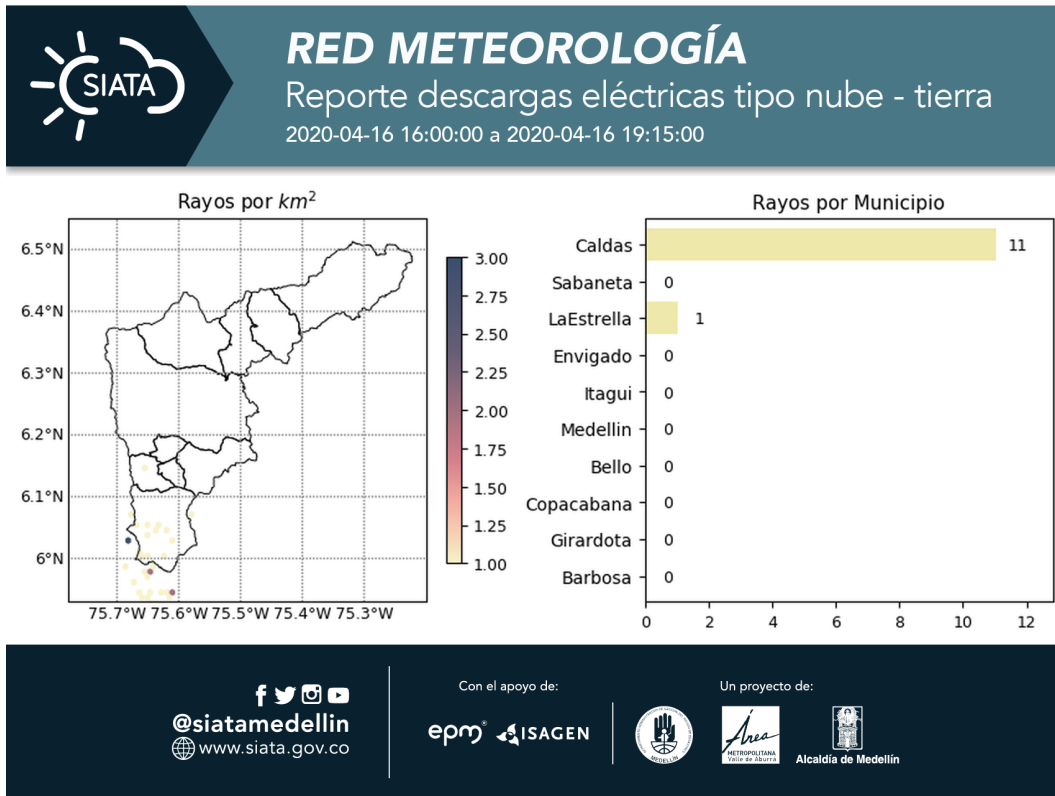

(g) Mapa de descargas eléctricas durante el evento



RESUMEN REDES DE MONITOREO

FECHA: 2020-04-16	EVENTO N: 1904
-------------------	----------------

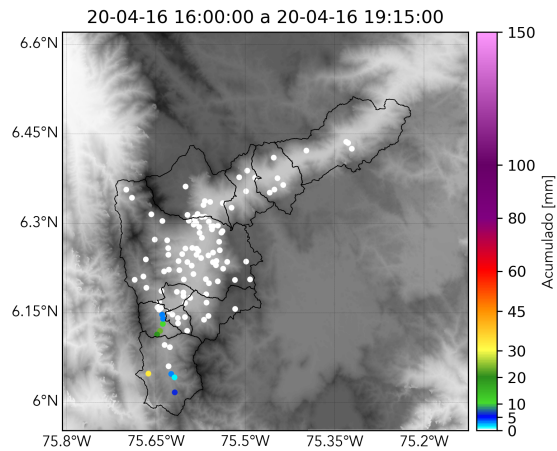

(h) Boletín Precipitación

Elaborado por: Santiago Londoño - Monica Acosta
Área Operacional
Sistema de Alerta Temprana
www.siatamedellin.gov.co / @siatamedellin
Teléfono: 4341987 - 4341993