



REGISTRO DE EVENTOS DE PRECIPITACIÓN				
FECHA: 2020-04-15		EVENTO N: 1903		
Caracterización de los eventos		Estaciones que registraron el evento		
Fecha inicio: 2020-04-15	Hora inicio: 15:00:00	N°	Nombre de la estación	Acumulado (mm)
Fecha fin: 2020-04-15	Hora fin: 21:15:00	67	I.E Juan Echeverry Abad	41.4
Duración evento	6 horas 15 min	193	Fuente Clara - Pluviometro	40.64
Mayor intensidad de lluvia		65	I.E Las Lomitas	40.39
Magnitud	82.3 mm/hora Hora: 16:28:00	34	I.E La Doctora	37.59
Estación	395. La harenala santa Maria- Pluviografica	36	Colegio Concejo de Itagui	36.32
Municipio	Itagui, Santa Maria No. 1	22	Escuela La Capilla del Rosario	34.54
Mayor registro de lluvia acumulada		244	Bomberos Envigado - Pluvio	31.75
Magnitud	41.4 mm	421	CC Viva Envigado - Pluviografica	30.99
Estación	67. I.E Juan Echeverry Abad	16	I.E Ramon Munera Lopera	30.73
Municipio	Itagui, El Progreso	395	La harenala santa Maria- Pluviografica	30.23
Descripción del evento de precipitación		253	Parque 3 Aguas - Pluvio	28.45
<p>Iniciando la tarde se observa el desarrollo de sistemas de lluvia en el oriente antioqueño, los cuales ingresan al centro y sur del Valle de Aburrá, alcanzando altas intensidades en los municipios del sur y la ciudad de Medellín. Entrada la noche las lluvias pierden intensidad y se desplazan al suroccidente hasta disiparse. Se registró aumento del nivel del río Medellín-Aburrá a la altura del Puente de la 33 (Medellín) y Puente Machado (Bello), y en Quebrada La Grande en el municipio de La Estrella, todas a riesgo naranja.</p>		28	Liceo Salazar y Herrera	28.45
		12	I.E Concejo de Medellin	28.19
		261	Deslizamiento La raya - Pluviografica	27.94
		288	Colegio Waldorf - Pluviografica	27.94
		64	Ecoparque La Romera	27.43
		418	Montanita San Antonio - Pluviografica	27.18
		23	Instituto Jorge Robledo	26.92
		230	Alcaldia La Estrella - Pluvio	26.67
		38	Casa Cultura La Estrella	26.42
		369	Metro la estrella - Pluviografica	25.91
		81	Bomberos Guayabal	25.4
		420	Pan de azucar - Pluviografica	24.89
		266	Himalaya - Pluvio	23.88
		429	Perfilador de Viento - Pluviografica	23.11
		393	Deprimido terminal del norte - Pluviografica	23.11
		27	Centro de Salud San Javier La Loma	23.11
		267	Colegio Canadiense - Pluviografica	22.86
60	Torre SIATA	22.35		
61	Planta de Agua Bocatoma	22.1		
54	I.E Juan Maria Cespedes	21.84		
432	Andalucia Caldas - Pluviografica	21.59		
2	Escuela Rural La Verde	21.08		
58	Escuela Luis Javier Garcia Isaza	17.27		
21	Escuela Rural San Jose de la Montana	16.26		

Teléfono: (+57 4) 4341987 | Dirección Calle 50 71 - 147 Medellín - Colombia



IMÁGENES DEL RADAR METEOROLÓGICO

FECHA: 2020-04-15

EVENTO N: 1903

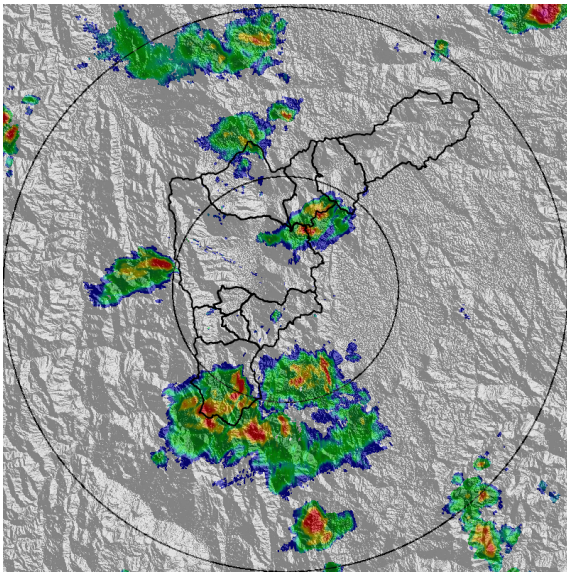

(a) 2020-04-15 15:25

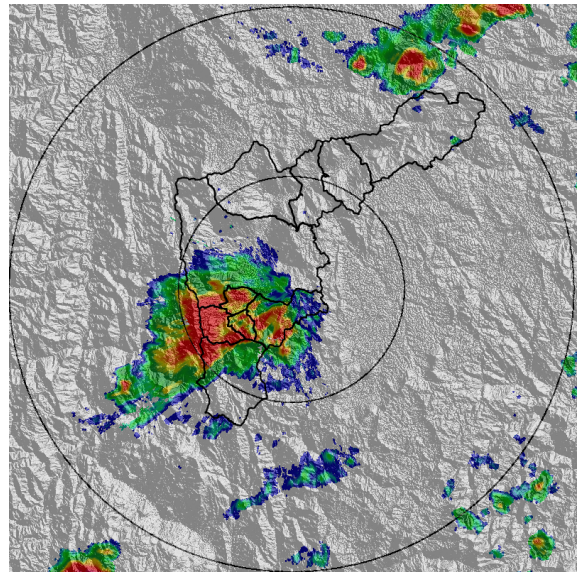

(b) 2020-04-15 16:32

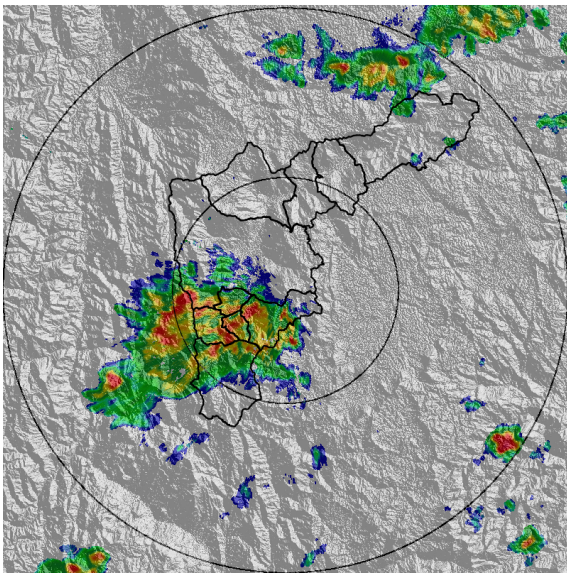

(c) 2020-04-15 16:48

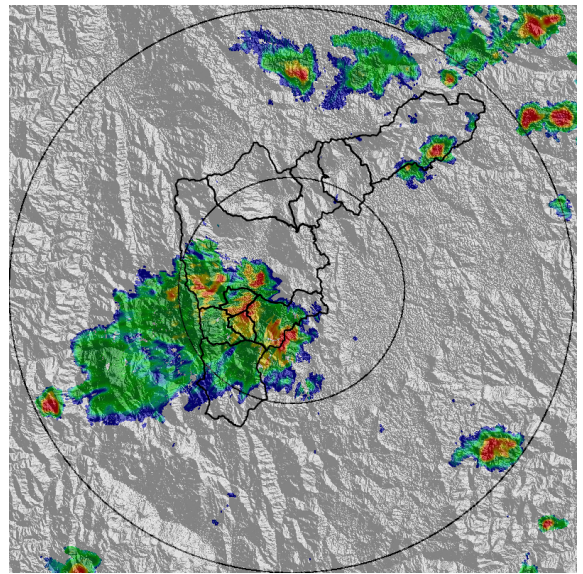

(d) 2020-04-15 17:09

Teléfono: (+57 4) 4341987 | Dirección Calle 50 71 - 147 Medellín - Colombia



Con el apoyo de:



Un proyecto de:



Alcaldía de Medellín

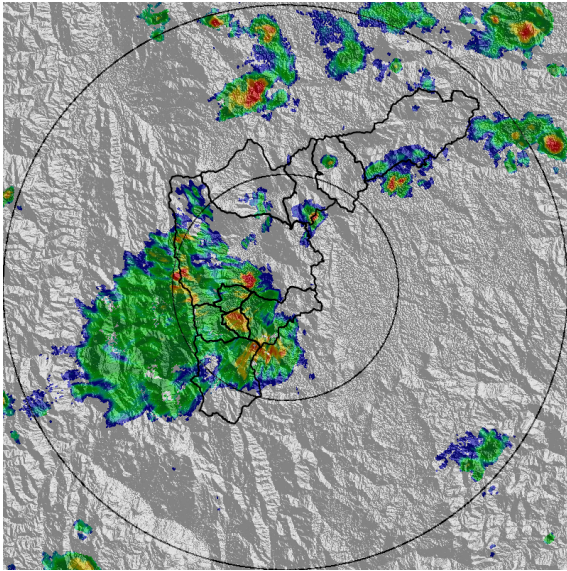

(e) 2020-04-15 17:30

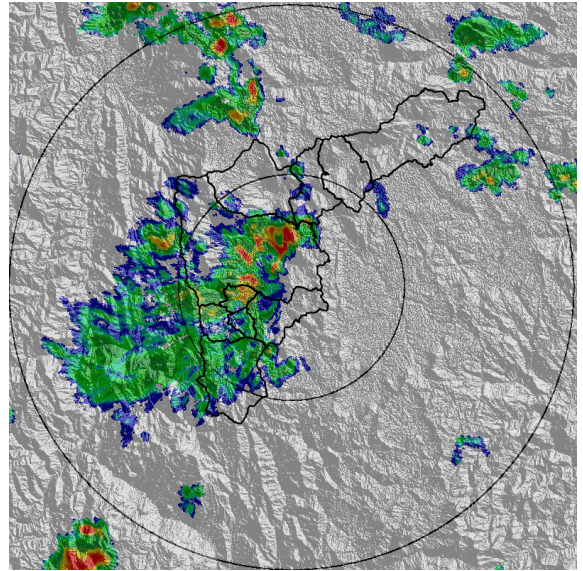

(f) 2020-04-15 18:01

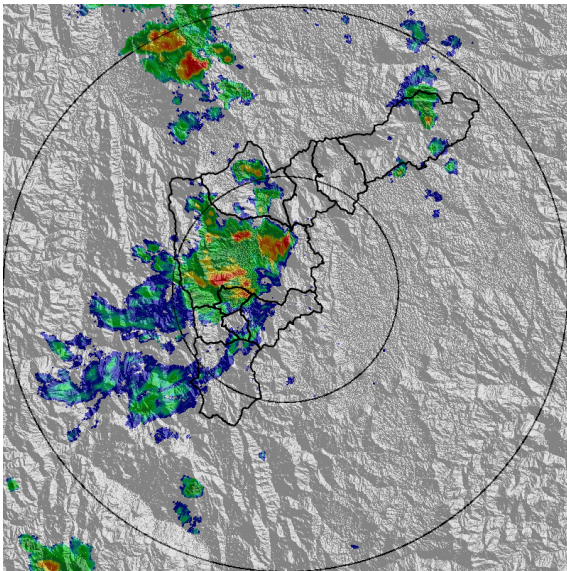

(g) 2020-04-15 18:32

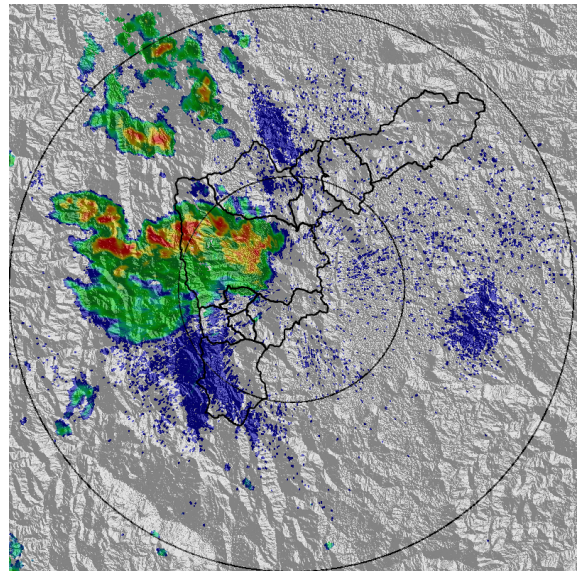

(h) 2020-04-15 19:29

Teléfono: (+57 4) 4341987 | Dirección Calle 50 71 - 147 Medellín - Colombia



Con el apoyo de:



Un proyecto de:



Alcaldía de Medellín

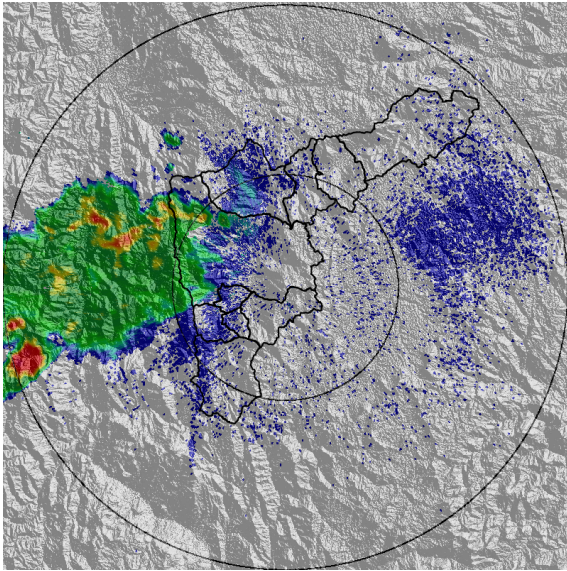

(i) 2020-04-15 20:36

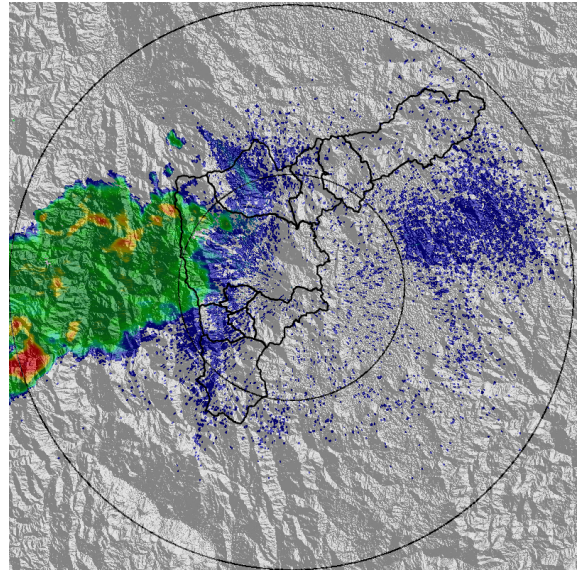

(j) 2020-04-15 20:42

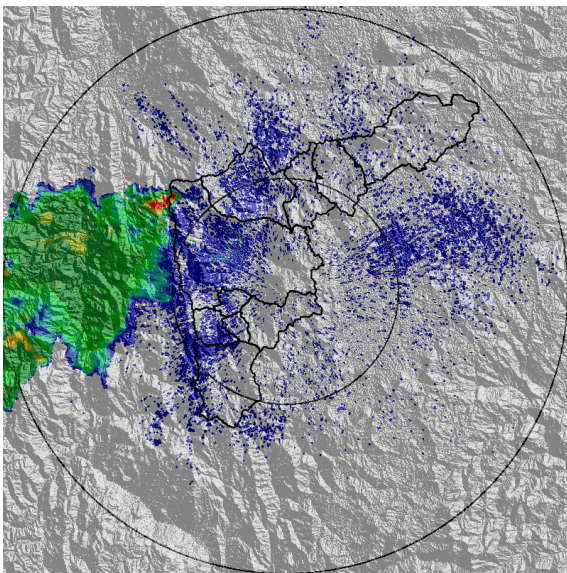

(k) 2020-04-15 21:08

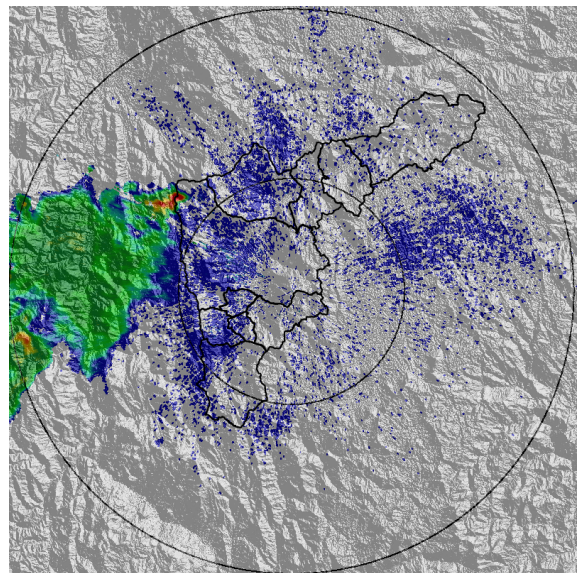

(l) 2020-04-15 21:13

Teléfono: (+57 4) 4341987 | Dirección Calle 50 71 - 147 Medellín - Colombia



Con el apoyo de:



Un proyecto de:



Alcaldía de Medellín



MAPA ACUMULADO RADAR

FECHA: 2020-04-15 EVENTO N: 1903

Los máximos acumulados de precipitación de radar se registraron en Medellín, sobre la parte baja de las cuencas de las quebradas Doña María, La Hueso, La Picacha, Altavista, El Ahorcado, La Chorrera y La Iguaná, con valores entre los 30 y 40 mm. Al sur del valle se registraron valores similares sobre las cuencas La Clara y Alto de San Miguel, esto en el municipio de Caldas.

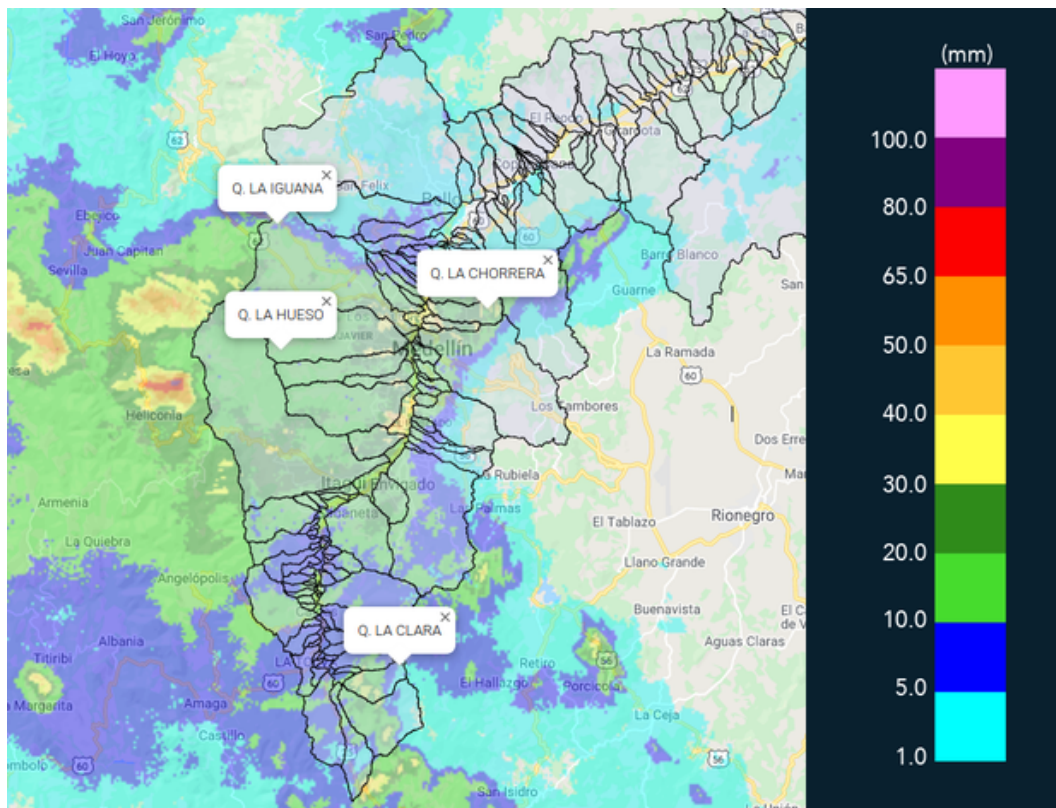

(m) Mapa de acumulados de lluvia radar durante el evento



MAPA DESCARGAS ELÉCTRICAS

FECHA: 2020-04-15

EVENTO N: 1903

Se reportaron 24 descargas eléctricas. 22 en el municipio de Caldas y 2 en el municipio de La Estrella.



RED METEOROLOGÍA

Reporte descargas eléctricas tipo nube - tierra
2020-04-15 15:00:00 a 2020-04-15 21:15:00

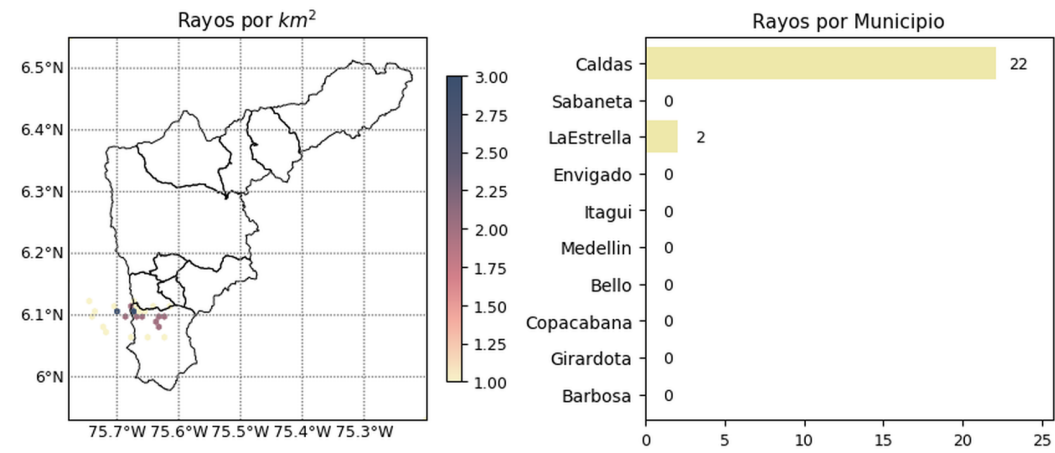



 @siatamedellin

 www.siat.gov.co

Con el apoyo de:



Un proyecto de:





(n) Mapa de descargas eléctricas durante el evento



RESUMEN DE REGISTROS DE NIVEL				
Estación	Ubicación	Pico de la hidrografa [m]	Fecha y Hora	Máximo nivel de riesgo alcanzado
346. Puente machado - Nivel	Bello - Comuna 10	3.15	2020-04-15 20:01:00	Naranja
181. Q. La grande - Viviero Ancon Sur	La Estrella - None	1.16	2020-04-15 17:30:00	Naranja
93. Puente 33	Medellin - 10 La Candelaria	1.64	2020-04-15 17:47:00	Naranja

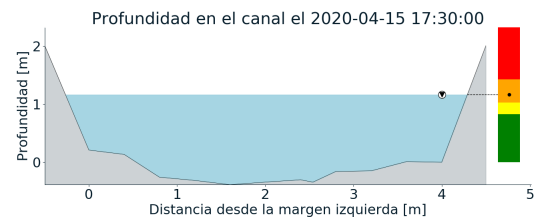
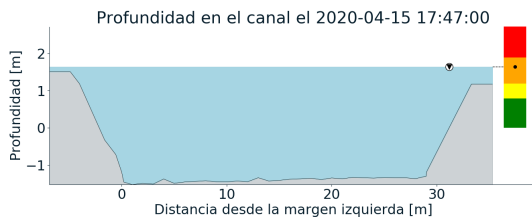
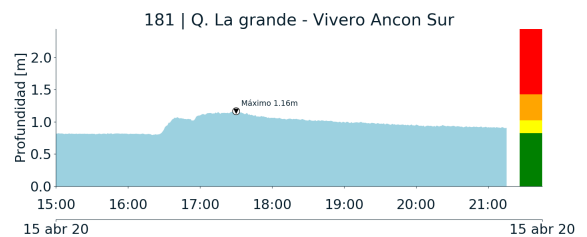
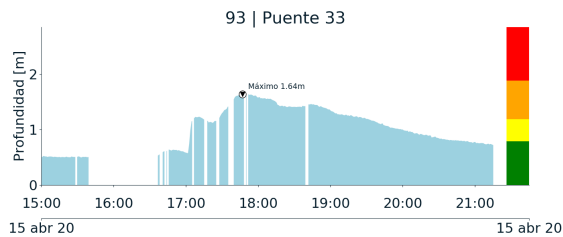

(o)

(p)

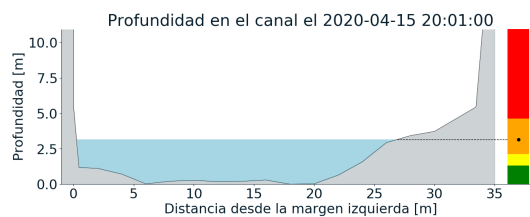
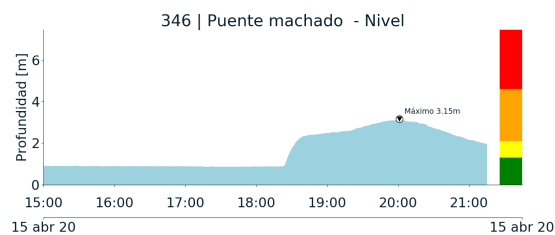

(q)

Teléfono: (+57 4) 4341987 | Dirección Calle 50 71 - 147 Medellín - Colombia



Con el apoyo de:



Un proyecto de:



Alcaldía de Medellín



RESUMEN REDES DE MONITOREO

FECHA: 2020-04-15

EVENTO N: 1903

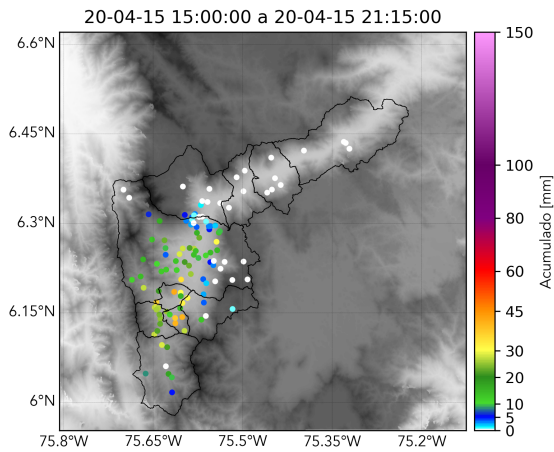

(r) Boletín Precipitación

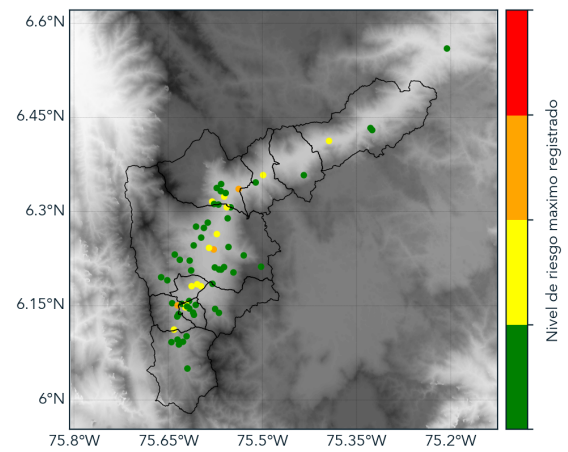

(s) Boletín Nivel

Elaborado por: Andrés Bilbao - José Lozano
Área Operacional
Sistema de Alerta Temprana
www.siatamedellin.gov.co / @siatamedellin
Teléfono: 4341987 - 4341993

Teléfono: (+57 4) 4341987 | Dirección Calle 50 71 - 147 Medellín - Colombia



Con el apoyo de:



Un proyecto de:



Alcaldía de Medellín