

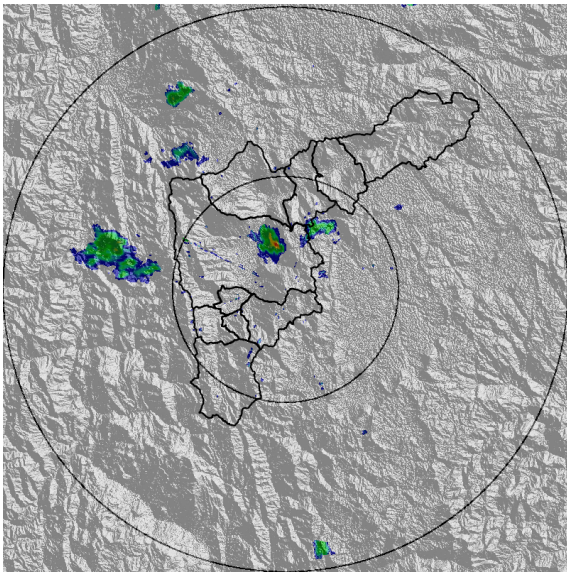

IMÁGENES DEL RADAR METEOROLÓGICO

FECHA: 2020-02-20

EVENTO N: 1863



(a) 2020-02-20 15:21

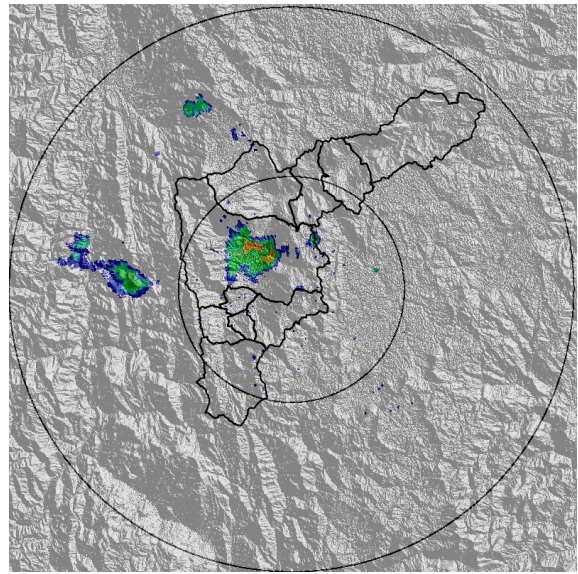

(b) 2020-02-20 15:42

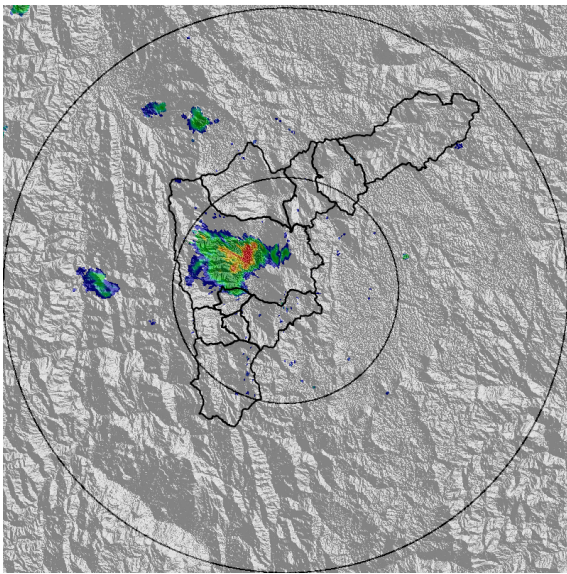

(c) 2020-02-20 15:58

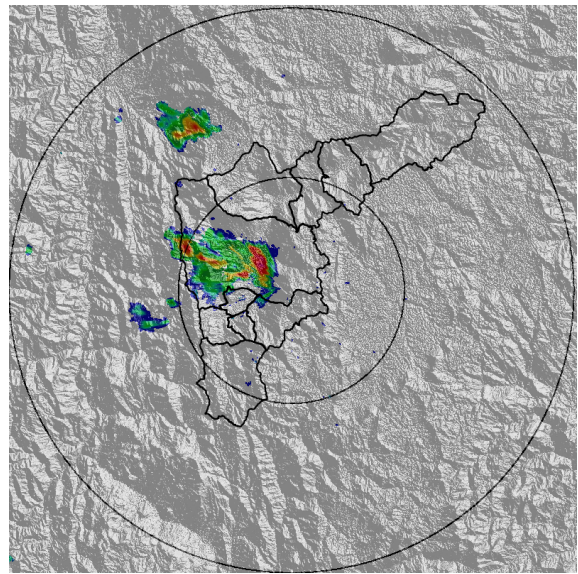

(d) 2020-02-20 16:13

Teléfono: (+57 4) 4341987 | Dirección Calle 50 71 - 147 Medellín - Colombia



Con el apoyo de:



Un proyecto de:



Alcaldía de Medellín

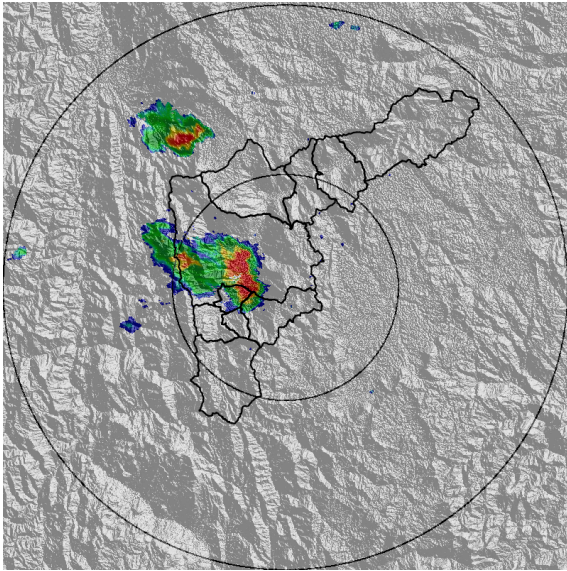

(e) 2020-02-20 16:24

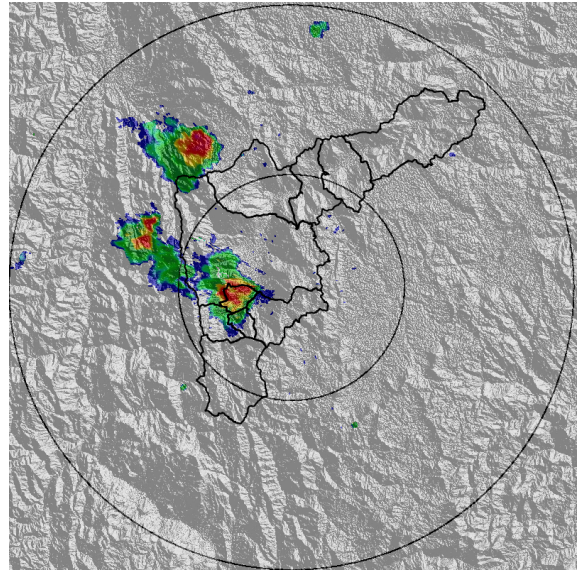

(f) 2020-02-20 16:39

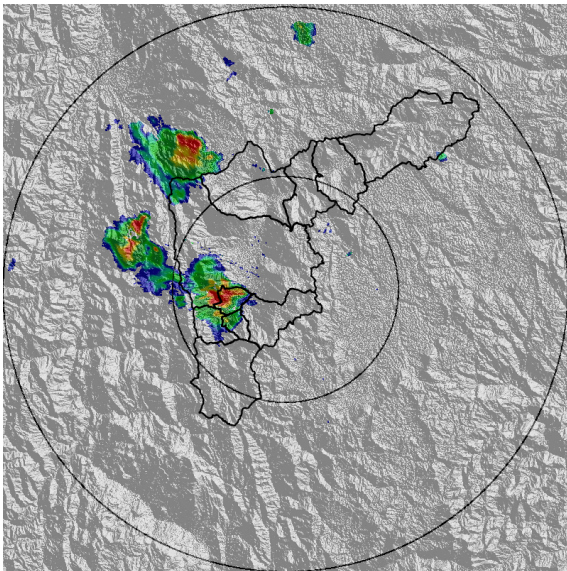

(g) 2020-02-20 16:44

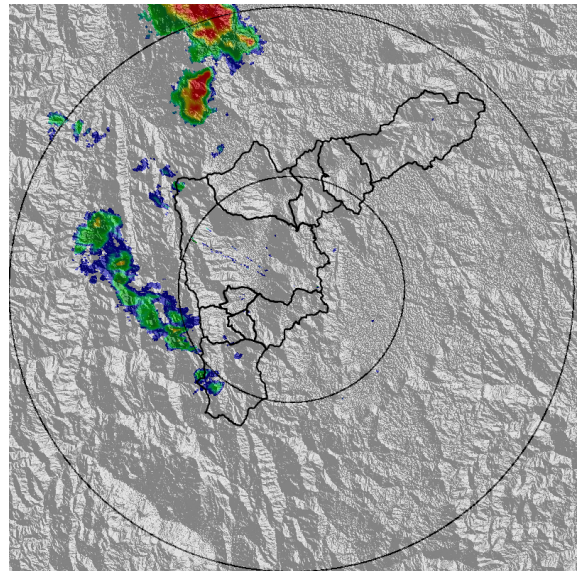

(h) 2020-02-20 17:15

Teléfono: (+57 4) 4341987 | Dirección Calle 50 71 - 147 Medellín - Colombia



Con el apoyo de:



Un proyecto de:



Alcaldía de Medellín



MAPA ACUMULADO RADAR

FECHA: 2020-02-20

EVENTO N: 1863

Los mayores acumulados de precipitación se dieron sobre las quebradas La Hueso, La Picacha y La Jabalcona.

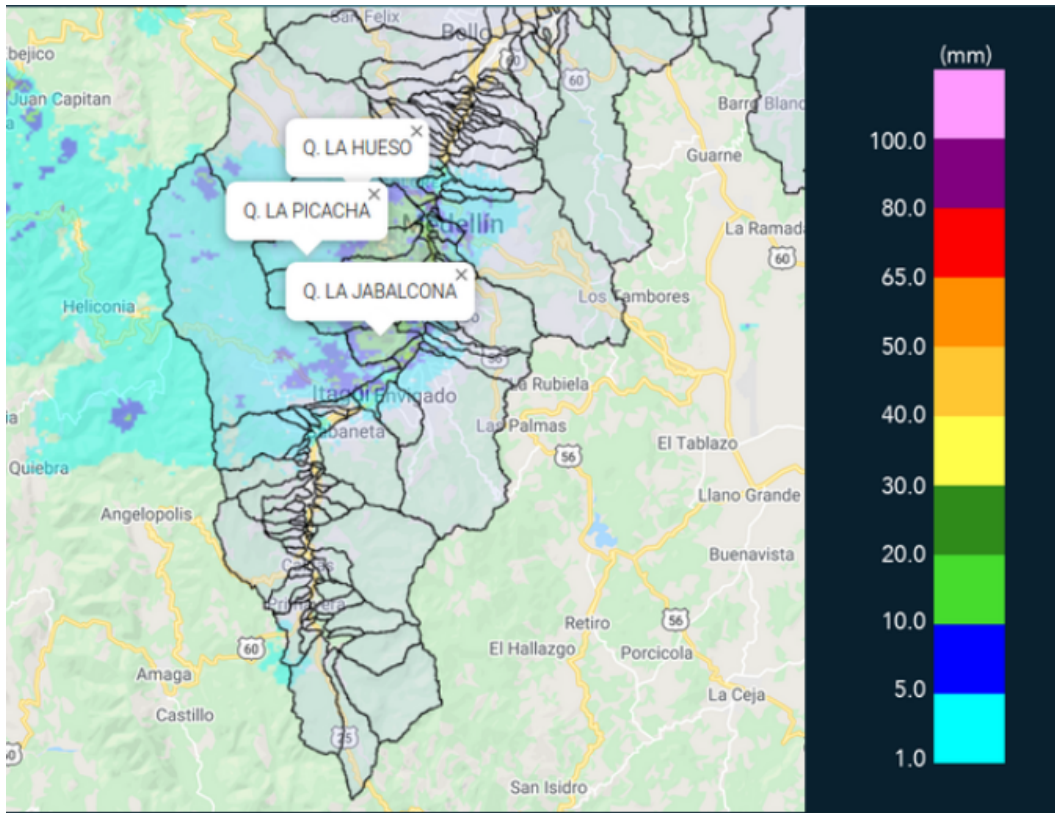

(i) Mapa de acumulados de lluvia radar durante el evento

Teléfono: (+57 4) 4341987 | Dirección Calle 50 71 - 147 Medellín - Colombia



Con el apoyo de:



Un proyecto de:



Alcaldía de Medellín



MAPA DESCARGAS ELÉCTRICAS

FECHA: 2020-02-20

EVENTO N: 1863

No se presentaron descargas eléctricas tipo nube tierra.

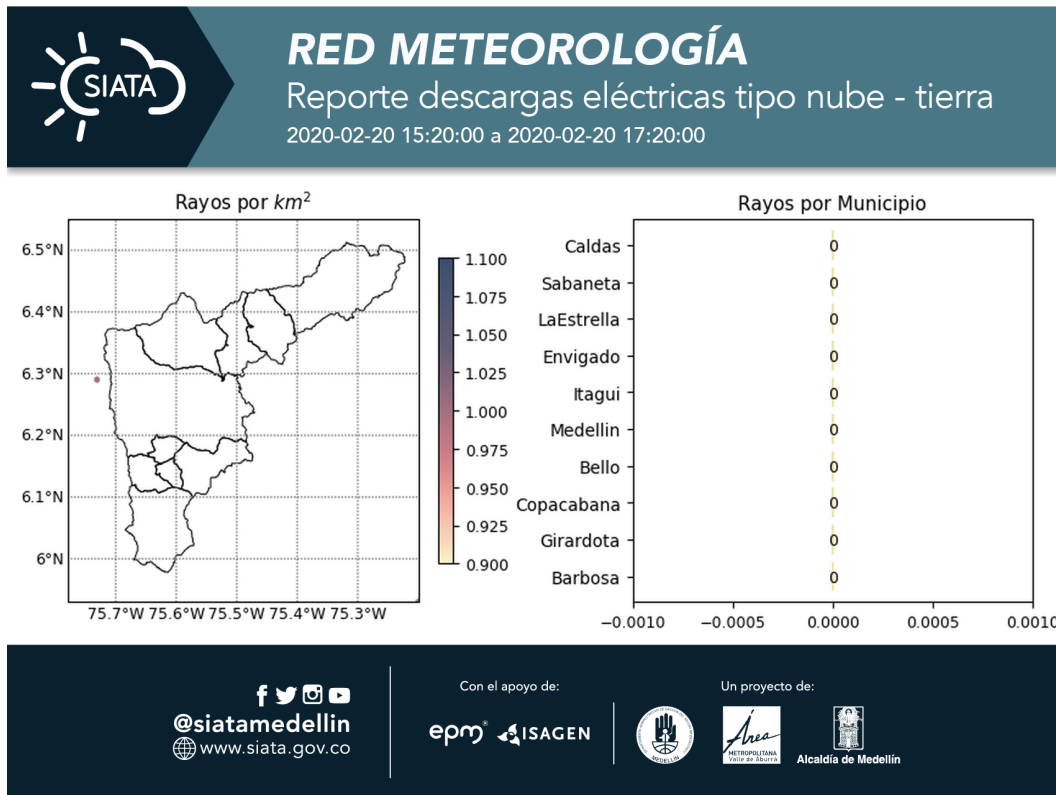

(j) Mapa de descargas eléctricas durante el evento



RESUMEN REDES DE MONITOREO

FECHA: 2020-02-20

EVENTO N: 1863

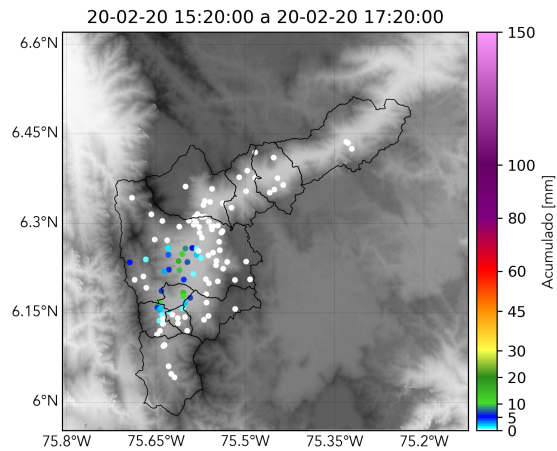

(k) Boletín Precipitación

Elaborado por: Diana Camila Arroyave - Juan Diego Mantilla
Área Operacional
Sistema de Alerta Temprana
www.siatamedellin.gov.co / @siatamedellin
Teléfono: 4341987 - 4341993

Teléfono: (+57 4) 4341987 | Dirección Calle 50 71 - 147 Medellín - Colombia



Con el apoyo de:



Un proyecto de:



Alcaldía de Medellín