



REGISTRO DE EVENTOS DE PRECIPITACIÓN				
FECHA: 2019-09-12			EVENTO N: 1748	
Caracterización de los eventos		Estaciones que registraron el evento		
Fecha inicio: 2019-09-12	Hora inicio: 21:30:00	N°	Nombre de la estación	Acumulado (mm)
Fecha fin: 2019-09-13	Hora fin: 05:30:00	5	I.E Santa Elena	28.19
Duración evento	8 horas 00 min	21	Escuela Rural San Jose de la Montana	27.18
Mayor intensidad de lluvia		53	Colegio Eduardo Santos	27.18
Magnitud	134.11 mm/hora Hora: 23:14:00	27	Centro de Salud San Javier La Loma	25.4
Estación	21. Escuela Rural San Jose de la Montana	8	Escuela CEDEPRO	24.89
Municipio	Medellin, San Jose de la Montana	328	Escuela Ingenieros Envigado - Pluviografica	23.88
Mayor registro de lluvia acumulada		49	Colegio Latino (Av. Las Palmas)	22.86
Magnitud	28.19 mm	26	Escuela Rural El Plan	22.61
Estación	5. I.E Santa Elena	11	Escuela Rural Fabio Zuluaga	21.84
Municipio	Medellin, Santa Elena Sector Central	189	Pluviografica La Sanin	20.57
Descripción del evento de precipitación		22	Escuela La Capilla del Rosario	20.07
<p>En las primeras horas de la noche en el oriente antioqueño y Magdalena Medio se observa la formación de varios núcleos de precipitación que desarrollaron altas intensidades y en su desplazamiento hacia el occidente, en dirección al valle, se expandieron formando un gran sistema. El evento inicia con lluvias de alta intensidad sobre los municipios de Girardota y Barbosa; posteriormente, las altas intensidades se hacen presentes en la zona urbana de Bello, oriente de Envigado, sur de Medellín y los corregimientos del occidente de la ciudad. Cuando se alcanza la media noche, disminuyen las lluvias y se registra de forma general intensidades moderadas a bajas desde Girardota hasta Caldas. Alrededor de las 00:30, las altas intensidades se hacen presentes nuevamente en el municipio de Barbosa, debido al desplazamiento de un núcleo de gran extensión que venía acompañado de numerosas descargas eléctricas. Desde las 01:00 y durante toda la madrugada se cubre en su totalidad el valle con lluvias de moderada a baja intensidad; el sistema que generó estas lluvias se extendió sobre otras subregiones como el Magdalena Medio, Oriente, Suroeste y algunas zonas del Occidente, Norte y Nordeste del departamento.</p>		1	Casa de Gobierno Altavista	19.81
		41	Comisaria El Poblado	19.3
		45	AMVA	19.05
		295	Laguna Quitasol - Pluviografica	19.05
		23	Instituto Jorge Robledo	18.03
		66	I.E San Andres (Sede El Socorro)	17.78
		60	Torre SIATA	17.78
		323	Acueducto Hatillo - Pluviografica	17.78
		12	I.E Concejo de Medellin	17.53
		39	I.E Pedro Octavio Amado	16.76
		10	Escuela Rural El Boqueron	16.51
		17	Escuela El Corazon	16.0
		43	Escuela Rural Quebrada Larga	16.0
		76	I.E. Fontidueno	16.0
		19	Tecnologico Antioquia	15.75
		62	Gimnasio Cantabria	15.75
		261	Deslizamiento La raya - Pluviografica	15.75
		234	I.E Manuel Jose Caicedo - Pluviometro	15.75
		2	Escuela Rural La Verde	15.49
		81	Bomberos Guayabal	15.49
38	Casa Cultura La Estrella	15.24		
30	Salon Social Barbosa	14.99		
52	Centro Veterinario y de Zootecnia CES	14.99		
288	Colegio Waldorf - Pluviografica	14.99		

Teléfono: (+57 4) 4341987 | Dirección Calle 50 71 - 147 Medellín - Colombia



Con el apoyo de:



Un proyecto de:



Alcaldía de Medellín



IMÁGENES DEL RADAR METEOROLÓGICO

FECHA: 2019-09-12

EVENTO N: 1748

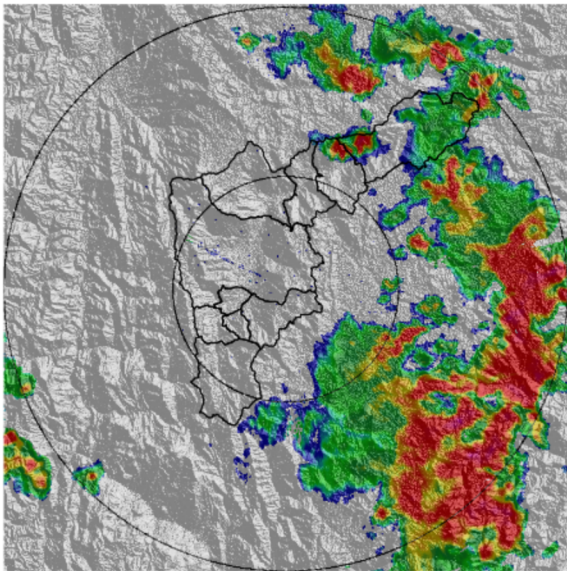

(a) 2019-09-12 22:01

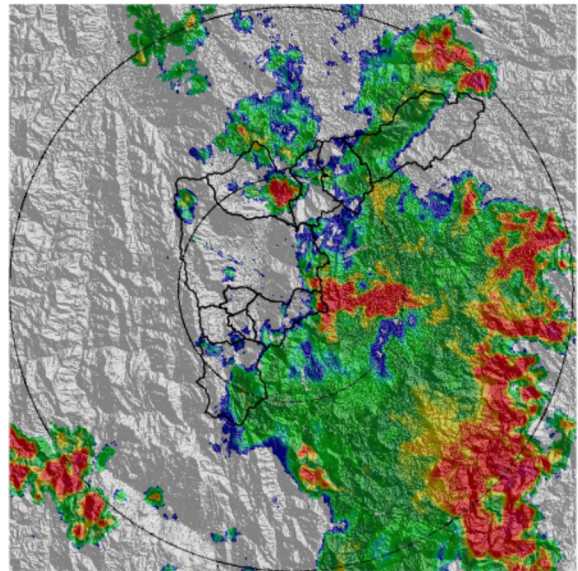

(b) 2019-09-12 22:48

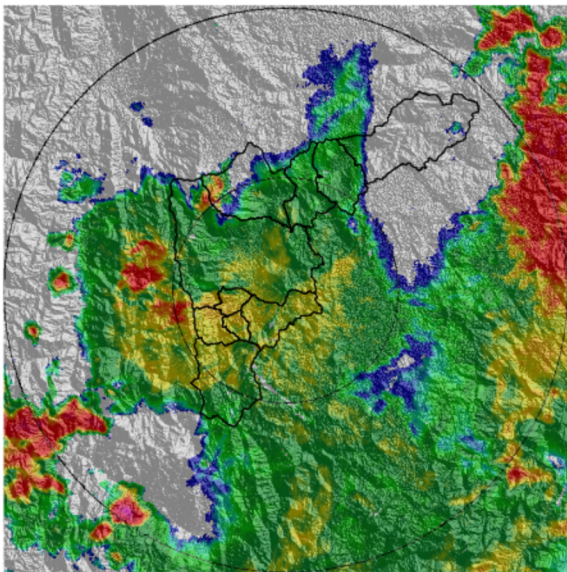

(c) 2019-09-13 00:00

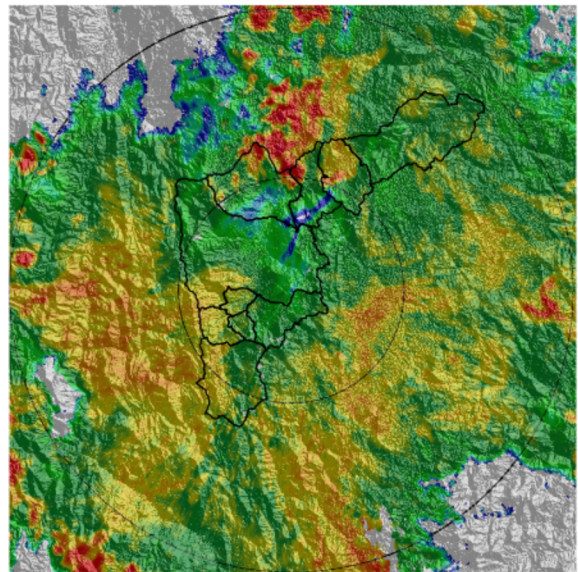

(d) 2019-09-13 01:08

Teléfono: (+57 4) 4341987 | Dirección Calle 50 71 - 147 Medellín - Colombia



Con el apoyo de:



Un proyecto de:



Alcaldía de Medellín

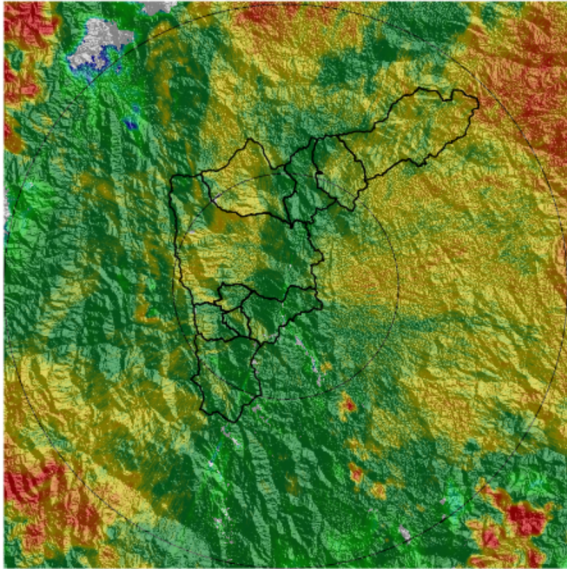

(e) 2019-09-13 02:26

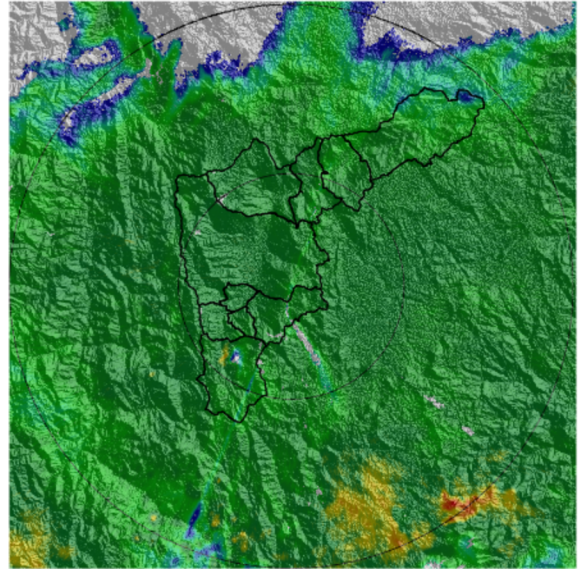

(f) 2019-09-13 03:38

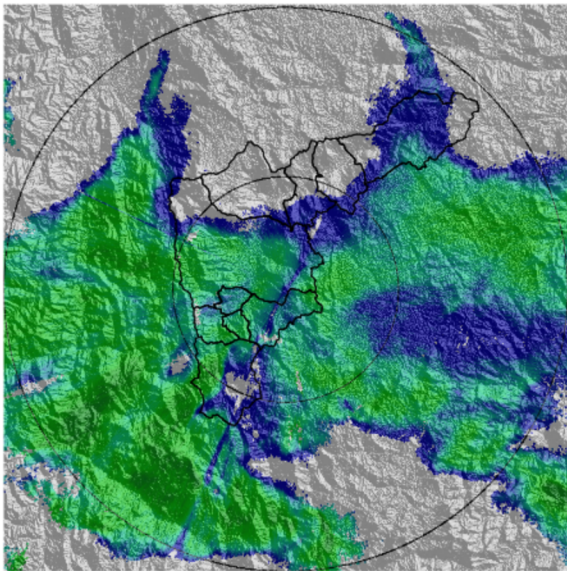

(g) 2019-09-13 04:56

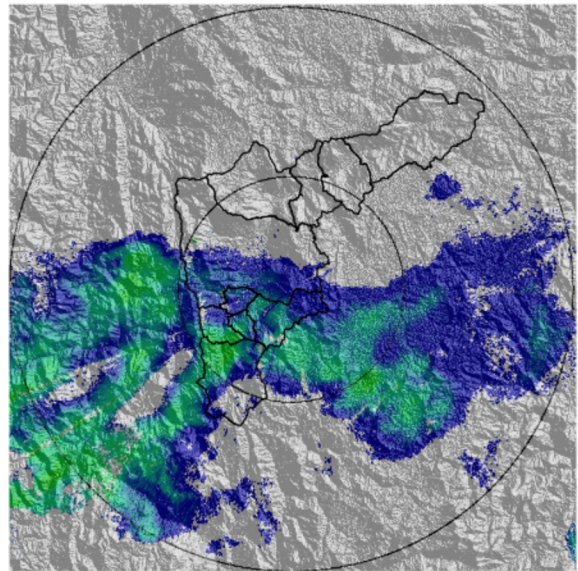

(h) 2019-09-13 05:27

Teléfono: (+57 4) 4341987 | Dirección Calle 50 71 - 147 Medellín - Colombia



Con el apoyo de:



Un proyecto de:



Alcaldía de Medellín

MAPA ACUMULADO RADAR

FECHA: 2019-09-12

EVENTO N: 1748

Los máximos acumulados de radar se registraron sobre las cuencas de las quebradas La Quesariega y La Trocha, entre Barbosa y Girardota; La Iguaná, La Hueso, Altavista, La Picacha y Doña María, en el occidente de Medellín, con valores de hasta 65 mm. En otras cuencas del sur del valle y parte del norte de Barbosa se alcanzaron a registrar hasta 40 mm.

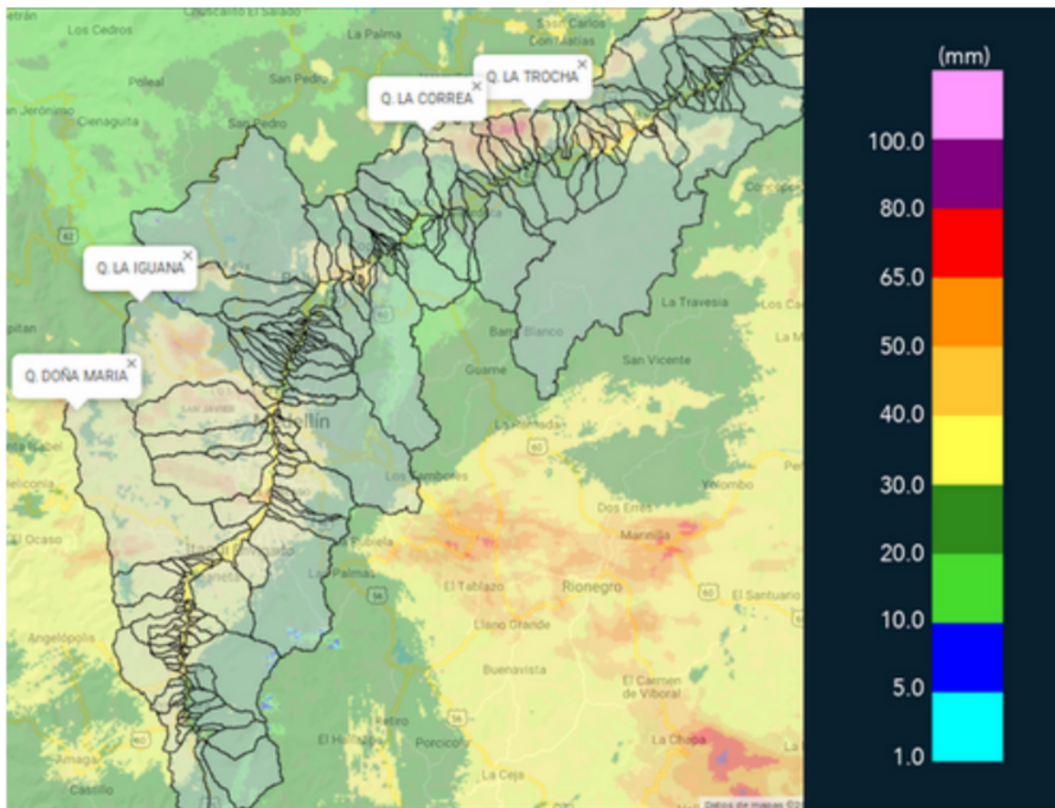

(i) Mapa de acumulados de lluvia radar durante el evento



MAPA DESCARGAS ELÉCTRICAS

FECHA: 2019-09-12

EVENTO N: 1748

Se registraron 109 descargas eléctricas de tipo nube tierra dentro del valle, de las cuales 53 se presentaron en Barbosa, 21 en Medellín y 20 en Bello.

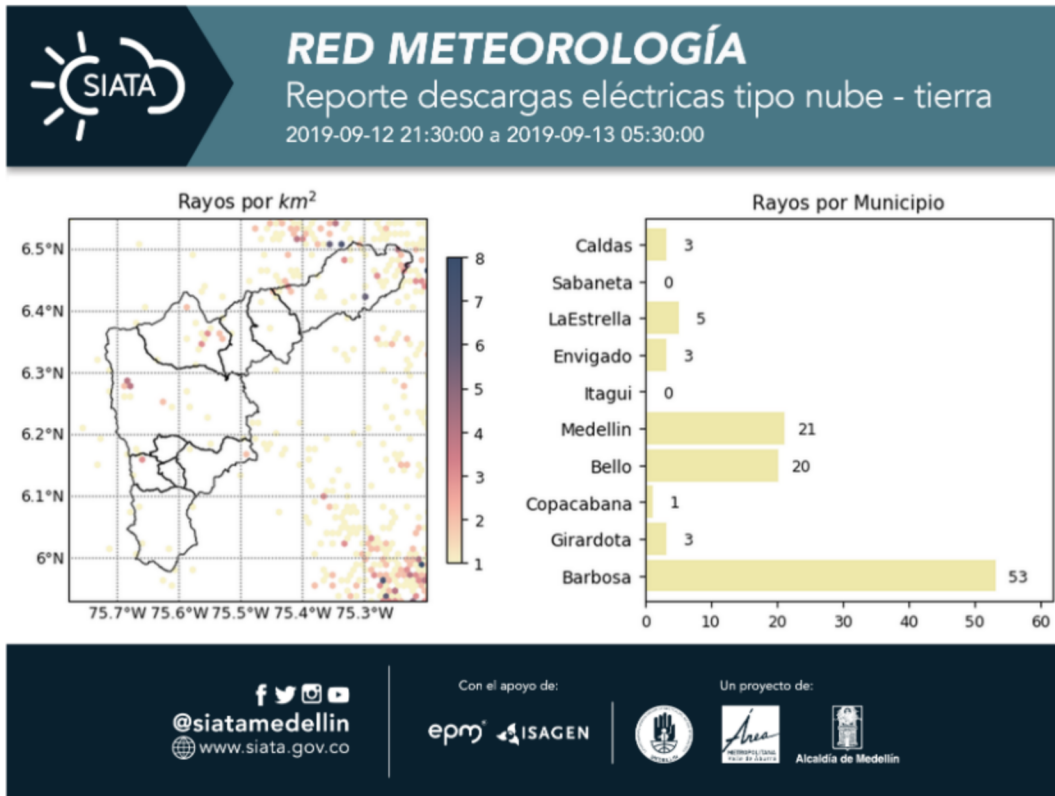

(j) Mapa de descargas eléctricas durante el evento



RESUMEN REDES DE MONITOREO

FECHA: 2019-09-12

EVENTO N: 1748

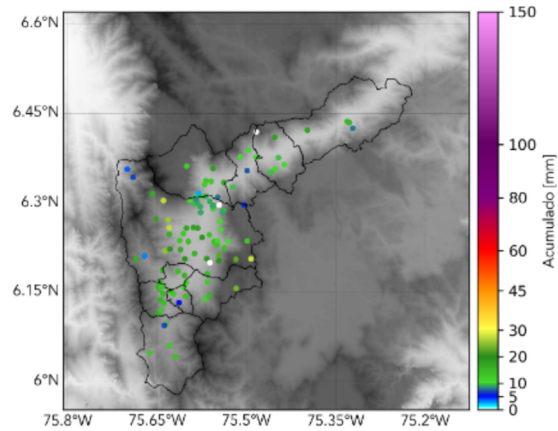

(k) Boletín Precipitación

Elaborado por: Mayra Alejandra Larios - Andrés Bilbao  
Área Operacional  
Sistema de Alerta Temprana  
[www.siatamedellin.gov.co](http://www.siatamedellin.gov.co) / @siatamedellin  
Teléfono: 4341987 - 4341993

Teléfono: (+57 4) 4341987 | Dirección Calle 50 71 - 147 Medellín - Colombia



Con el apoyo de:



Un proyecto de:



Alcaldía de Medellín