



REGISTRO DE EVENTOS DE PRECIPITACIÓN			
FECHA: 2019-08-02		EVENTO N: 1737	
Caracterización de los eventos		Estaciones que registraron el evento	
Fecha inicio: 2019-08-02	Hora inicio: 16:44:00	N°	Nombre de la estación
Fecha fin: 2019-08-03	Hora fin: 00:13:00	3	Escuela Rural Yarumalito
Duración evento	7 horas 29 min	5	I.E Santa Elena
Mayor intensidad de lluvia		43	Escuela Rural Quebrada Larga
Magnitud	109.73 mm/hora Hora: 17:14:00	57	Escuela la Clara
Estación	57. Escuela la Clara	16	I.E Ramon Munera Lopera
Municipio	Caldas, La Clara	46	I.E La Milagrosa
Mayor registro de lluvia acumulada		383	Salinas Caldas - Pluviografica
Magnitud	22.86 mm	40	I.E Ciro Mendia
Estación	3. Escuela Rural Yarumalito	58	Escuela Luis Javier Garcia Isaza
Municipio	Medellin, Yarumalito	184	Miraflores
Descripción del evento de precipitación		44	I.E Villa Turbay
<p>El evento inició a las 16:44 cuando un sistema de lluvias de gran extensión y con núcleo de alta intensidad proveniente del Sur del Valle de Aburrá ingresa al municipio de Caldas. Hacia las 17:27, un nuevo sistema se forma al Oriente del valle con núcleos de moderada-alta intensidad, ambos sistemas de lluvia se unen y hacia las 18:09 cubren por completo todos los municipios de la jurisdicción. Las lluvias empiezan a desplazarse hacia el occidente y a las 19:32 se disipan en todos los municipios, a excepción de Barbosa, en donde nuevas lluvias de alta intensidad ingresan por el oriente del municipio, desplazándose hacia el Suroccidente y cubriendo nuevamente todos los municipios del Valle de Aburrá. Las precipitaciones se localizan especialmente en el municipio de Medellín, registrándose las mayores intensidades en los corregimientos de Santa Elena y San Cristóbal. Todo el sistema de lluvias que se encontraba al Oriente termina de ingresar al Valle de Aburrá a las 23:21 y en su desplazamiento al Occidente abandona la jurisdicción a las 00:13, quedando el Valle libre de precipitaciones.</p>		35	I.E Joaquin Vallejo Arbelaez
		289	Seminario Redemptoris - Pluviografica
		49	Colegio Latino (Av. Las Palmas)
		26	Escuela Rural El Plan
		42	Escuela Rural Piedras Gordas
		71	CEFA
		23	Instituto Jorge Robledo
		55	I.E Reino de Belgica
		60	Torre SIATA
		242	IE Jesus Maria Valle
		25	Escuela Rural Astilleros
		12	I.E Concejo de Medellin
		45	AMVA
		129	Colegio Divino Salvador
		27	Centro de Salud San Javier La Loma
		14	Escuela El Triunfo
		66	I.E San Andres (Sede El Socorro)
		274	Carpinelo amapolita - Pluvio
		281	Megacolegio - Pluviografica
		7	Escuela Republica de Cuba
241	Sede Social Picacho Las Vegas		
189	Pluviografica La Sanin		
48	Escuela Rural Santa Angela		
20	Fundacion Hogares Claret		
			Acumulado (mm)



IMÁGENES DEL RADAR METEOROLÓGICO

FECHA: 2019-08-02

EVENTO N: 1737

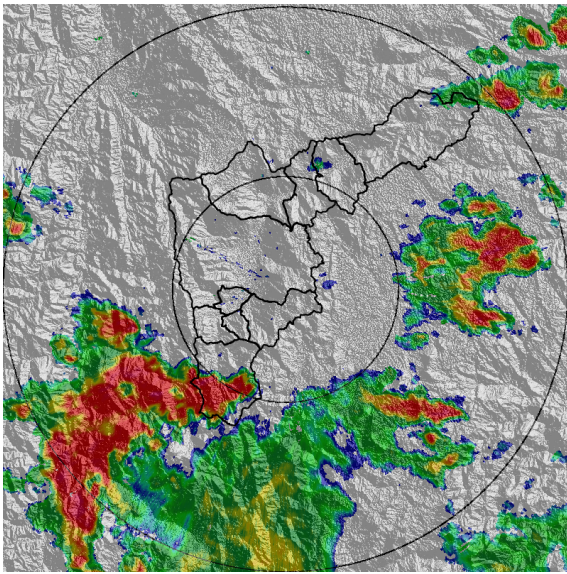

(a) 2019-08-02 17:07

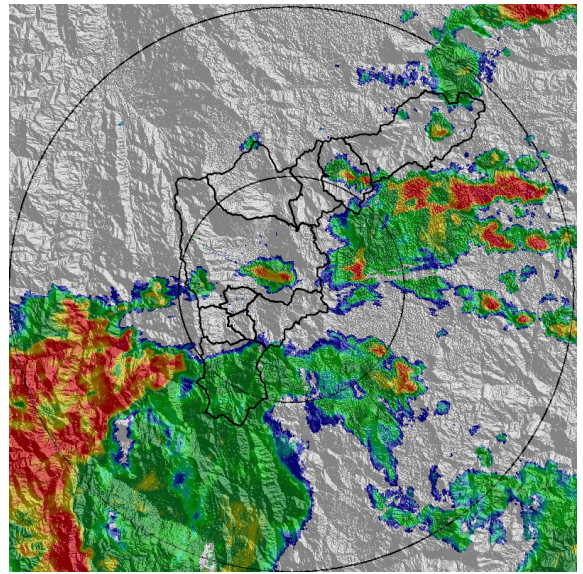

(b) 2019-08-02 17:33

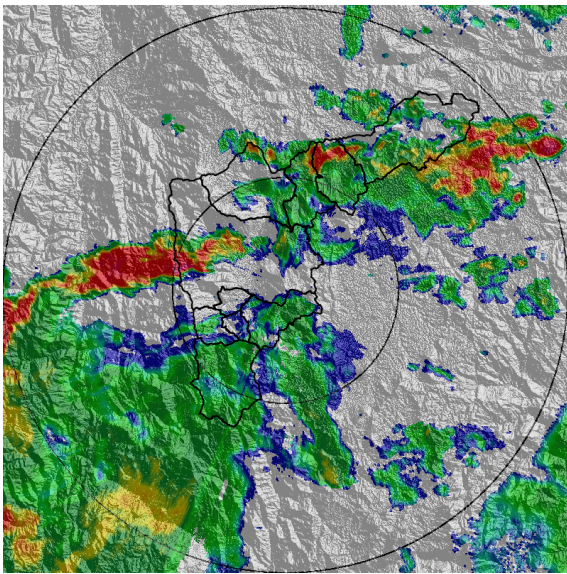

(c) 2019-08-02 17:59

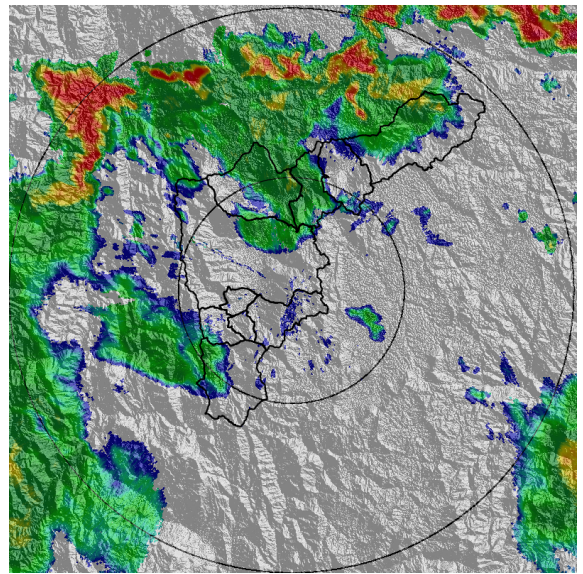

(d) 2019-08-02 18:51

Teléfono: (+57 4) 4341987 | Dirección Calle 50 71 - 147 Medellín - Colombia



Con el apoyo de:



Un proyecto de:



Alcaldía de Medellín

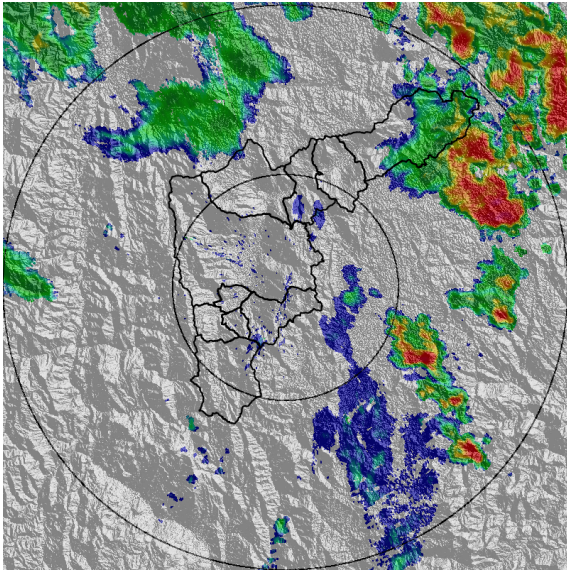

(e) 2019-08-02 19:58

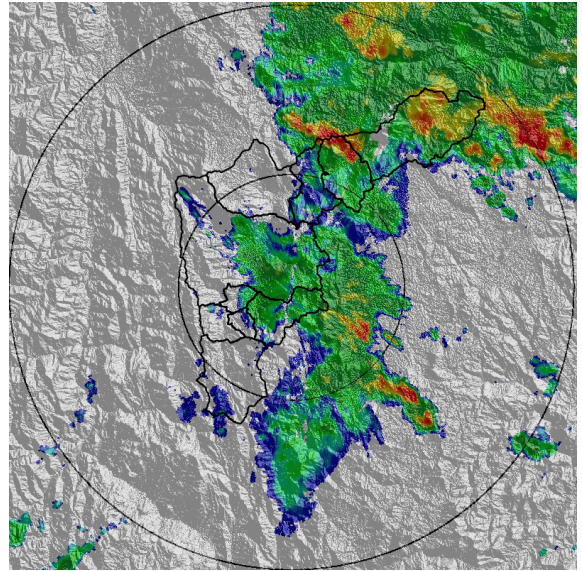

(f) 2019-08-02 20:55

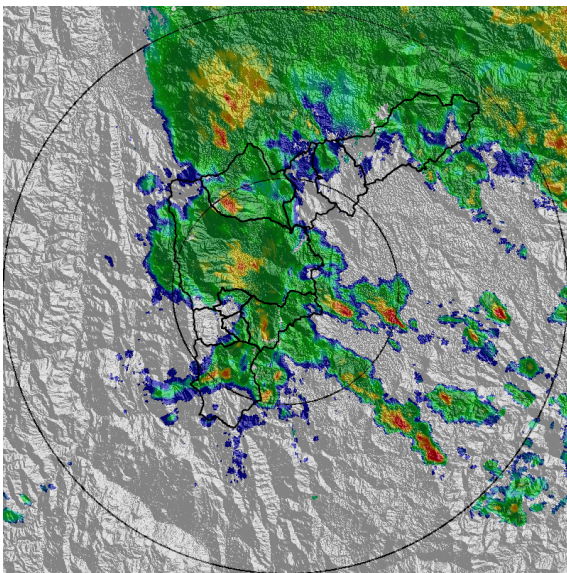

(g) 2019-08-02 21:21

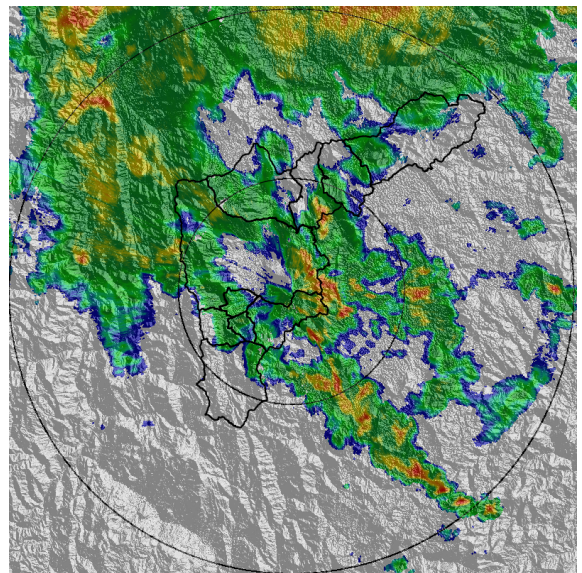

(h) 2019-08-02 22:24

Teléfono: (+57 4) 4341987 | Dirección Calle 50 71 - 147 Medellín - Colombia



Con el apoyo de:



Un proyecto de:



Alcaldía de Medellín

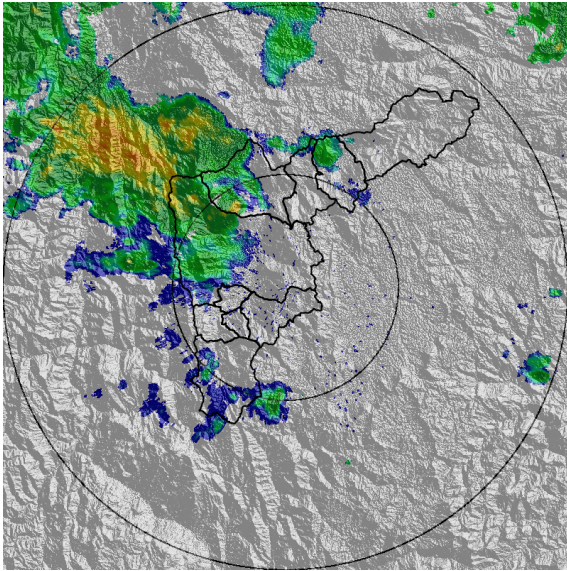

(i) 2019-08-02 23:52

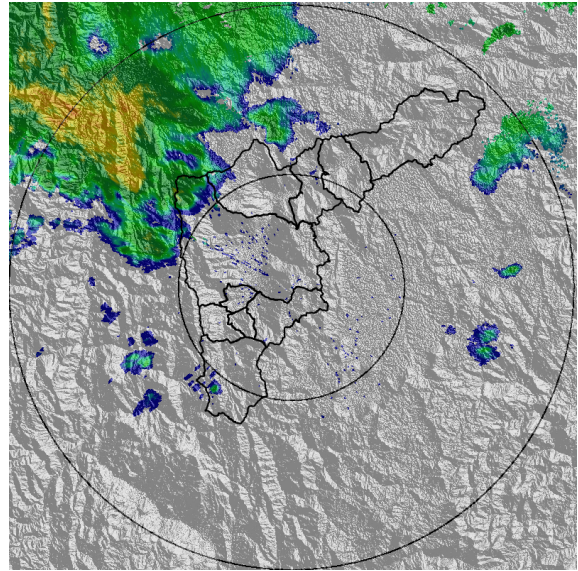

(j) 2019-08-03 00:13

Teléfono: (+57 4) 4341987 | Dirección Calle 50 71 - 147 Medellín - Colombia



Con el apoyo de:



Un proyecto de:



Alcaldía de Medellín



MAPA ACUMULADO RADAR

FECHA: 2019-08-02

EVENTO N: 1737

Las cuencas que registraron los mayores acumulados según el mapa de precipitación de radar fueron Q. Aguas claras. Q. La Herradura, Alto De San Miguel, Q. La Salada y Q. La Mina con valores entre 30 y 50 mm.

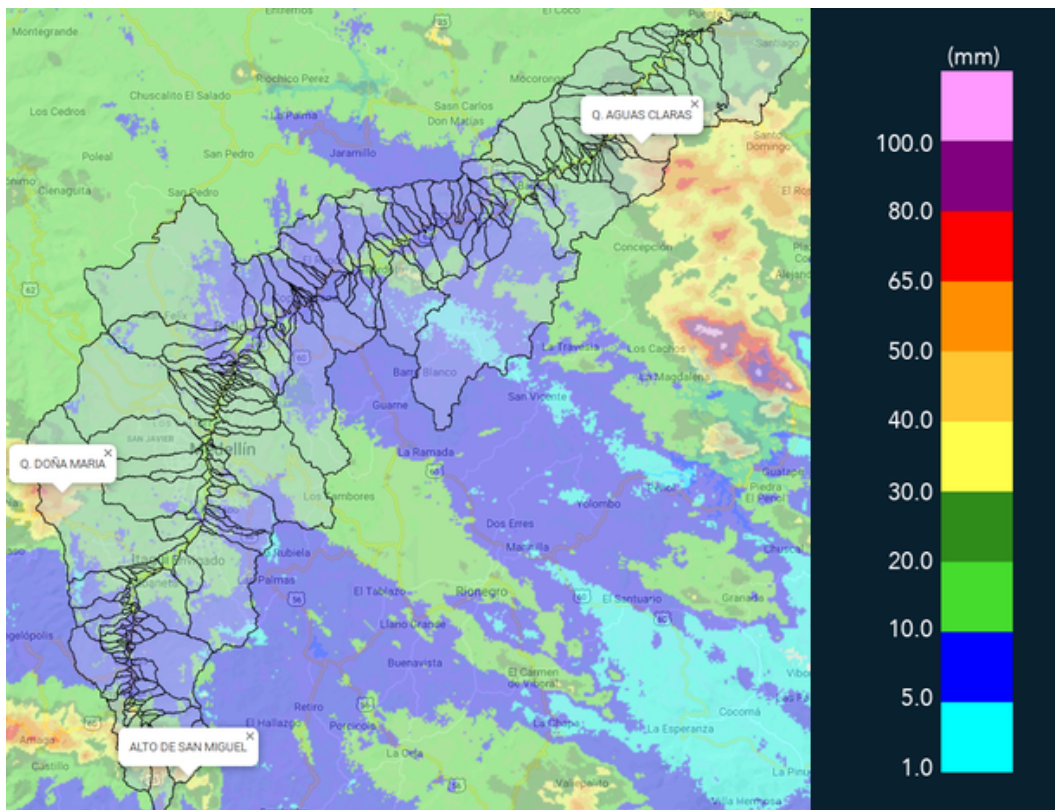

(k) Mapa de acumulados de lluvia radar durante el evento



MAPA DESCARGAS ELÉCTRICAS

FECHA: 2019-08-02

EVENTO N: 1737

Se generaron 78 descargas eléctricas tipo nube-tierra, de las cuales 25 fueron en el municipio de Caldas, 24 en Barbosa y 18 en Medellín.

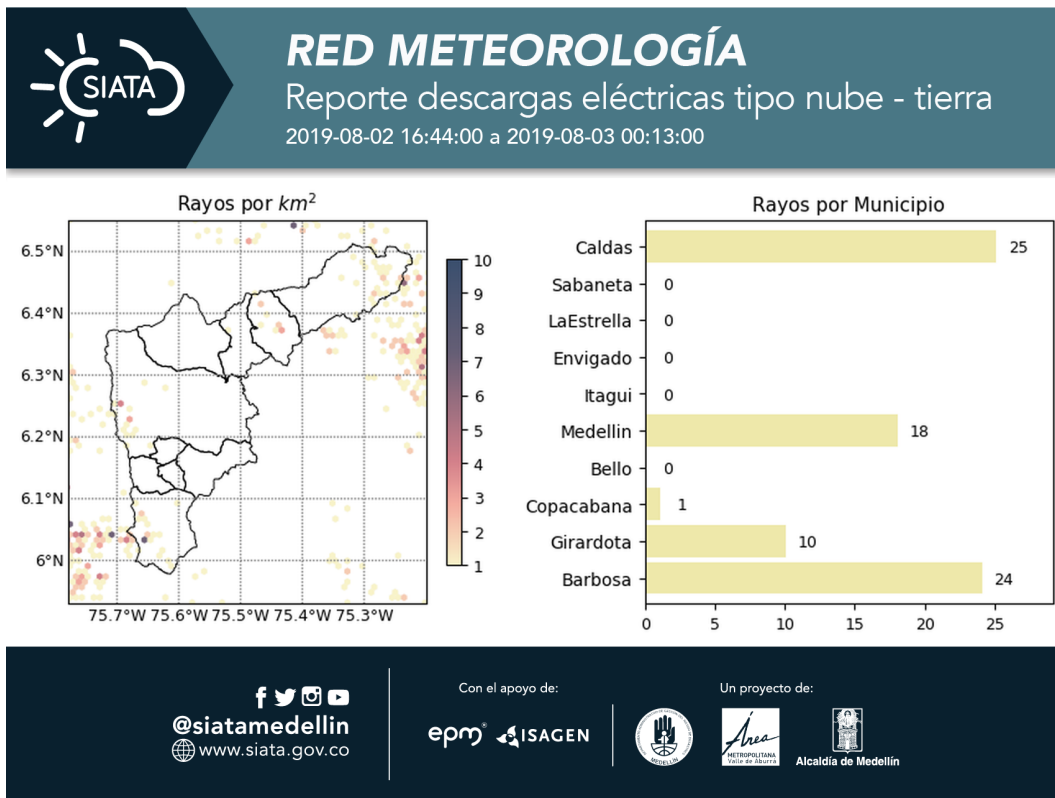

(I) Mapa de descargas eléctricas durante el evento



RESUMEN REDES DE MONITOREO

FECHA: 2019-08-02

EVENTO N: 1737

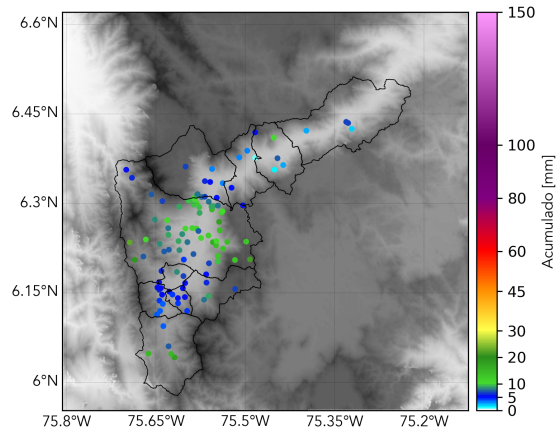

(m) Boletín Precipitación

Elaborado por: José Lozano - Luisa Goez
Área Operacional
Sistema de Alerta Temprana
www.siatamedellin.gov.co / @siatamedellin
Teléfono: 4341987 - 4341993

Teléfono: (+57 4) 4341987 | Dirección Calle 50 71 - 147 Medellín - Colombia



Con el apoyo de:



Un proyecto de:



Alcaldía de Medellín