



REGISTRO DE EVENTOS DE PRECIPITACIÓN				
FECHA: 2019-07-13			EVENTO N: 1729	
<b>Caracterización de los eventos</b>			<b>Estaciones que registraron el evento</b>	
Fecha inicio: 2019-07-13	Hora inicio: 21:38:00	N°	Nombre de la estación	Acumulado (mm)
Fecha fin: 2019-07-14	Hora fin: 05:15:00	73	Ciudadela Educativa La Vida	29.24
Duración evento	7 horas 37 min	205	Santa Elena-Radar	28.11
<b>Mayor intensidad de lluvia</b>			122	Tasajera
Magnitud	134.28 mm/hora Hora: 23:59:00	82	I.E Manuel Jose Caicedo	25.87
Estación	199. Rionegro - Thies	83	Centro de salud San Javier la Loma	23.05
Municipio	Rionegro, None	68	Jardin Botanico	22.6
<b>Mayor registro de lluvia acumulada</b>			59	ISAGEN
Magnitud	29.24 mm	72	Jose Miguel de Restrepo	20.83
Estación	73. Ciudadela Educativa La Vida	295	Laguna Quitasol - Pluviografica	20.57
Municipio	Copacabana, None	76	I.E. Fontidueno	20.32
<b>Descripción del evento de precipitación</b>			323	Acueducto Hatillo - Pluviografica
<p>El evento inicia a las 21:38 con el ingreso por el Noriente de un sistema con núcleos de baja intensidad a los municipios de Girardota y Barbosa que hacia las 22:04 se extiende a todo el Norte del Valle de Aburrá. Posteriormente, a las 00:00, otro sistema de gran extensión ingresa por la ladera Oriental del Valle y alrededor de las 01:16 cubre todos los municipios de la jurisdicción, presentándose las mayores intensidades en el norte del municipio de Medellín, Bello, Copacabana y Girardota. Cerca de las 03:00, las precipitaciones más intensidades se localizaban en toda el área de los municipios de Medellín, La Estrella, Itagüí, Bello y Copabana. A partir de las 03:37, el sistema, en su desplazamiento al Occidente, deja libre de precipitaciones a los municipio de Barbosa, Girardota y Caldas, situación que dura hasta las 04:08 cuando otro sistema de menor extensión que el anterior ingresa al Norte del Valle trayendo lluvias de baja-moderada intensidad que comienzan a disiparse cerca de las 04:49. A las 05:15 el Valle de Aburrá queda libre de precipitaciones.</p>			70	Indural Km6 Medellin-Bogota
			201	Torre SIATA
			88	CUIDA Juan Cojo
			282	La isla - Pluviografica
			37	Liceo Fernando Velez
			203	UNAL-Sede Agronomia
			47	Villa Nueva Sede La Luz
			40	I.E. Ciro Mendia
			324	E.R. Jamundi - Pluviografica
			23	Instituto Jorge Robledo
			30	Salon Social Barbosa
			275	Q. La loca El cafetal - Pluvio
			51	Represa La Garcia
			74	Edificio Gaspar de Rodas - Bello
			242	IE Jesus Maria Valle
			31	Colegio Jose Manuel Sierra
			234	I.E Manuel Jose Caicedo - Pluviometro
			206	Colegio Concejo de Itagui
			199	Rionegro - Thies
			66	I.E San Andres (Sede El Socorro)
89	I.E Pedro Nel			
278	Vereda Potrerito - Pluviografica			
55	I.E Reino de Belgica			
14	Escuela El Triunfo			

Teléfono: (+57 4) 4341987 | Dirección Calle 50 71 - 147 Medellín - Colombia



Con el apoyo de:



Un proyecto de:



Alcaldía de Medellín



IMÁGENES DEL RADAR METEOROLÓGICO

FECHA: 2019-07-13

EVENTO N: 1729

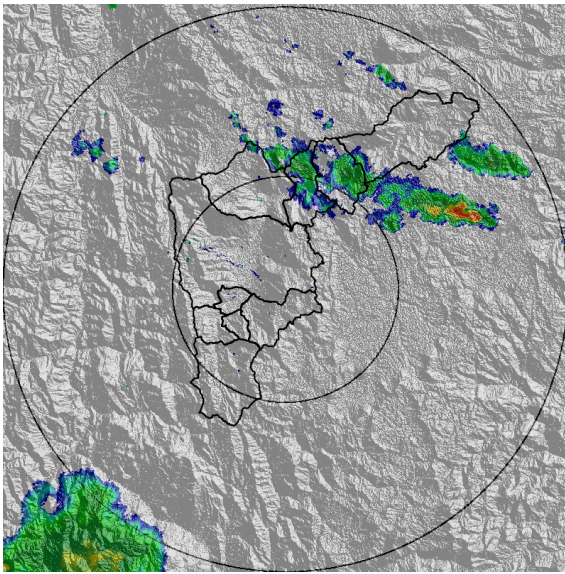

(a) 2019-07-13 21:38

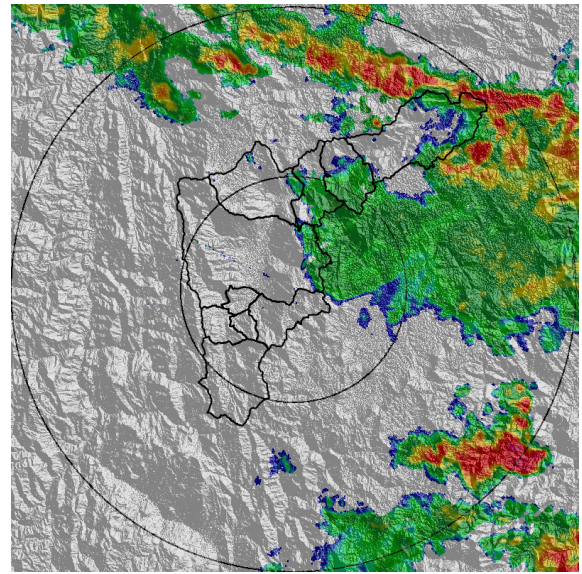

(b) 2019-07-14 00:04

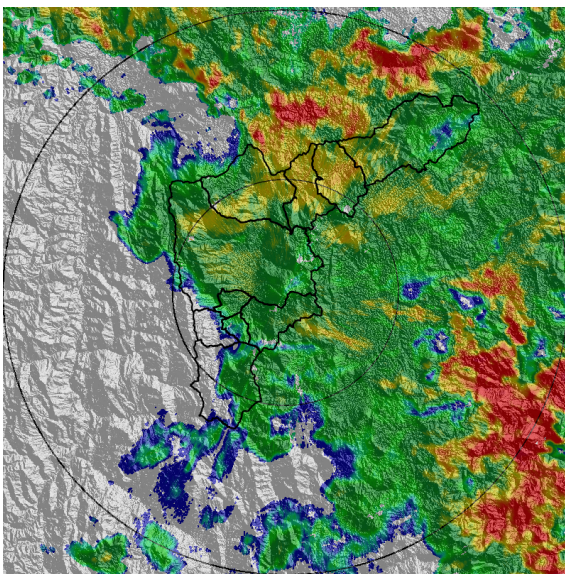

(c) 2019-07-14 01:01

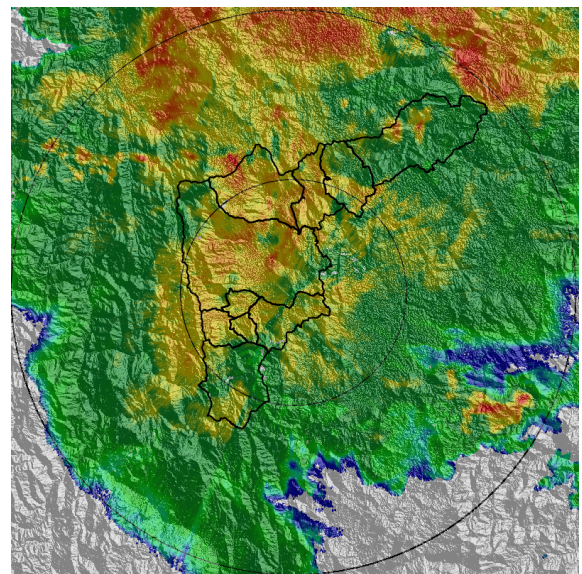

(d) 2019-07-14 02:39

Teléfono: (+57 4) 4341987 | Dirección Calle 50 71 - 147 Medellín - Colombia

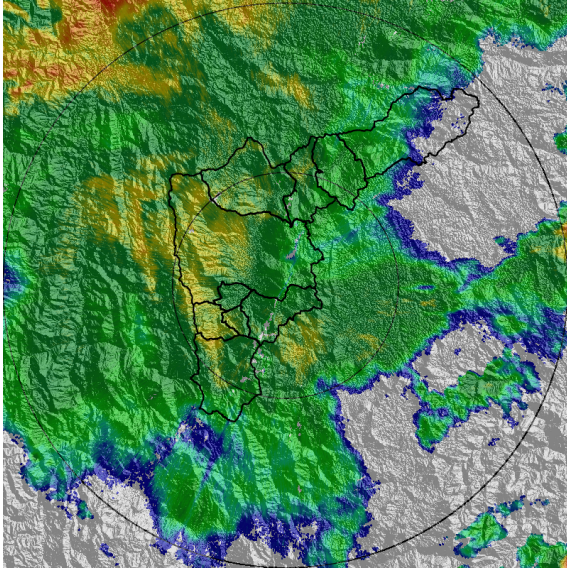

(e) 2019-07-14 03:26

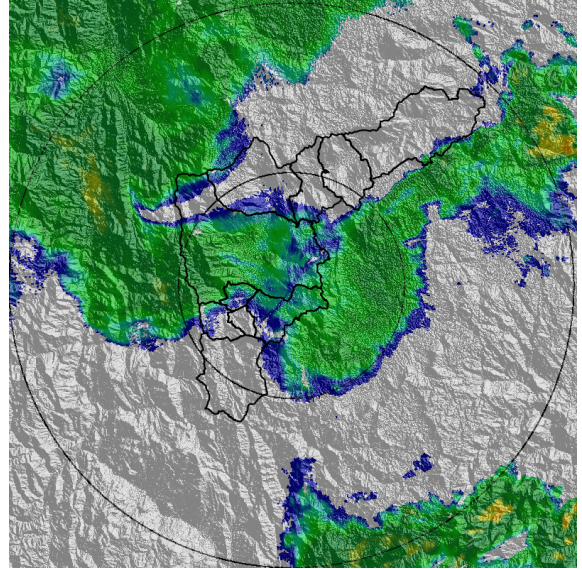

(f) 2019-07-14 04:03

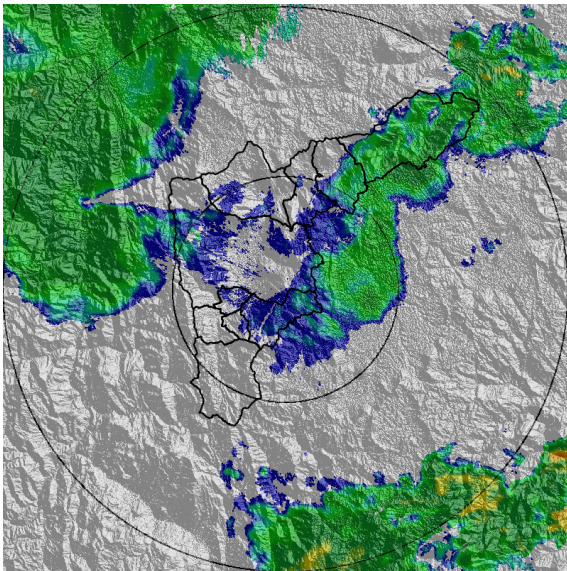

(g) 2019-07-14 04:18

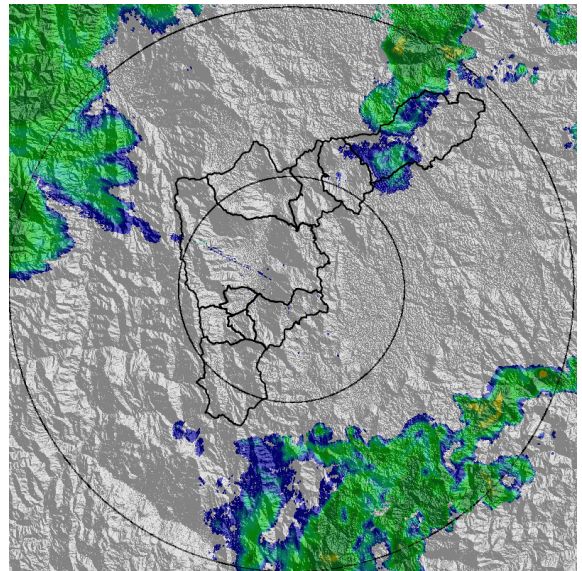

(h) 2019-07-14 04:44

Teléfono: (+57 4) 4341987 | Dirección Calle 50 71 - 147 Medellín - Colombia



Con el apoyo de:



Un proyecto de:



Alcaldía de Medellín

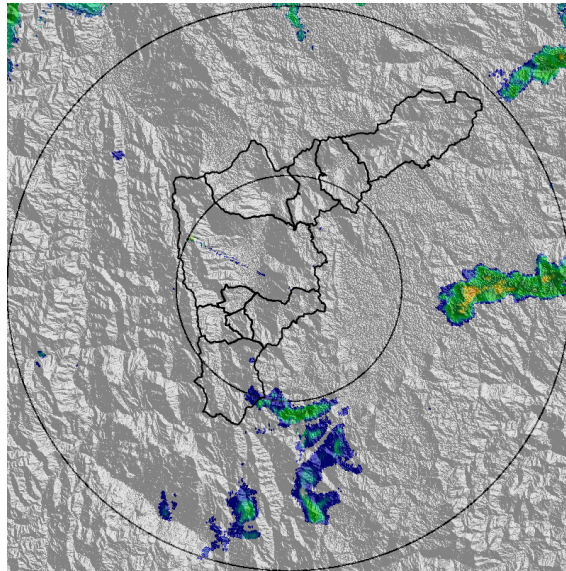

(i) 2019-07-14 05:15

Teléfono: (+57 4) 4341987 | Dirección Calle 50 71 - 147 Medellín - Colombia

Con el apoyo de:

Un proyecto de:



MAPA ACUMULADO RADAR

FECHA: 2019-07-13      EVENTO N: 1729

Los mayores acumulados de precipitación de radar se registraron sobre las cuencas Q. Piedra Gorda, Q. San Jacinto y Q. Santiago con acumulados de hasta 40 mm

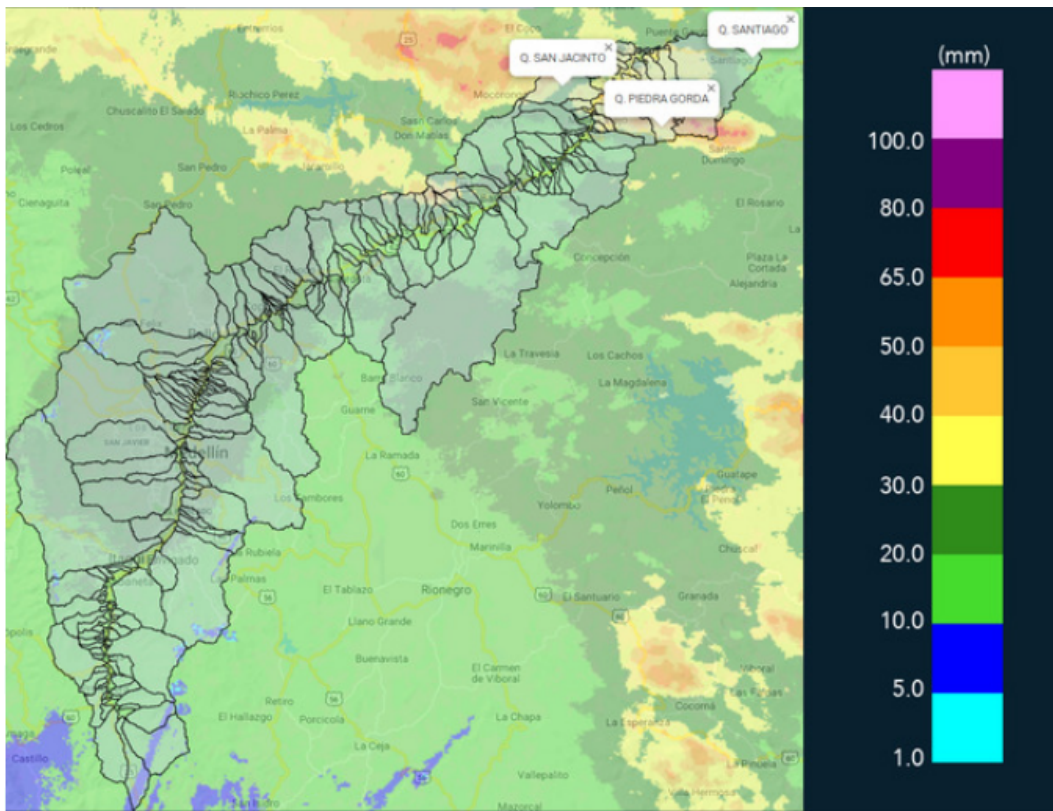

(j) Mapa de acumulados de lluvia radar durante el evento



RESUMEN DE REGISTROS DE NIVEL				
Estación	Ubicación	Pico de la hidrografa [m]	Fecha y Hora	Máximo nivel de riesgo alcanzado
346. Puente machado	Copacabana - Comuna 10	2.86	2019-07-14 04:07:00	Naranja

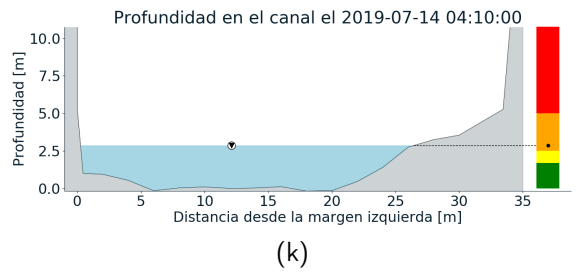
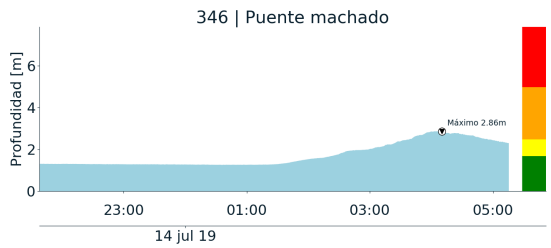



RESUMEN REDES DE MONITOREO

FECHA: 2019-07-13

EVENTO N: 1729

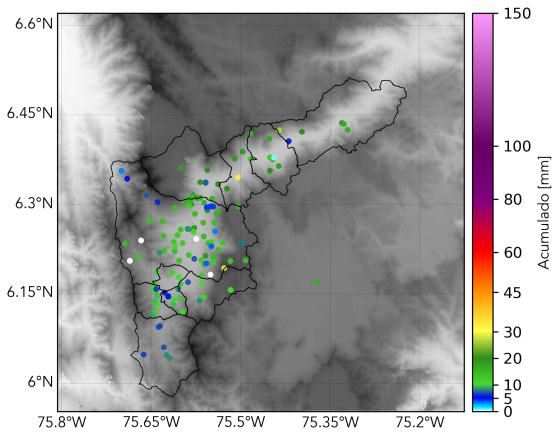

(l) Boletín Precipitación

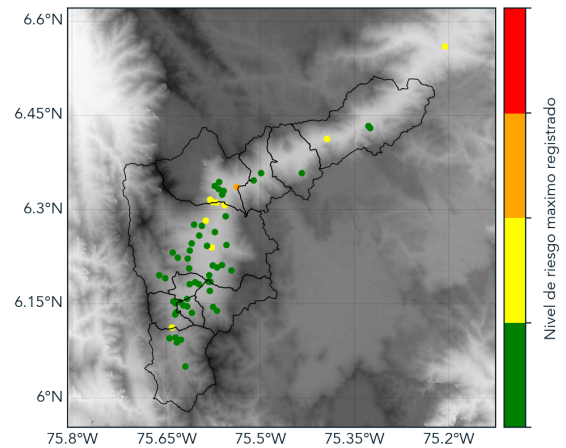

(m) Boletín Nivel

Elaborado por: José Lozano - Daniel Parra  
Área Operacional  
Sistema de Alerta Temprana  
[www.siatamedellin.gov.co](http://www.siatamedellin.gov.co) / @siatamedellin  
Teléfono: 4341987 - 4341993

Teléfono: (+57 4) 4341987 | Dirección Calle 50 71 - 147 Medellín - Colombia



Con el apoyo de:



Un proyecto de:



Alcaldía de Medellín