



REGISTRO DE EVENTOS DE PRECIPITACIÓN

FECHA: 2019-04-24

EVENTO N: 1669

Caracterización de los eventos		Estaciones que registraron el evento		
Fecha inicio: 2019-04-24	Hora inicio: 12:37:00	N°	Nombre de la estación	Acumulado (mm)
Fecha fin: 2019-04-25	Hora fin: 02:07:00	49	Colegio Latino (Av. Las Palmas)	28.19
Duración evento	13 horas 30 min	289	Seminario Redemptoris - Pluviografica	22.61
Mayor intensidad de lluvia		189	Pluviografica La Sanin	21.08
Magnitud	82.3 mm/hora Hora: 17:20:00	41	Comisaria El Poblado	20.07
Estación	49. Colegio Latino (Av. Las Palmas)	320	Palmitas potrera - Pluvio	19.81
Municipio	Medellin, None	15	Colegio San Lucas	19.3
Mayor registro de lluvia acumulada		65	I.E Las Lomitas	18.29
Magnitud	28.19 mm	278	Vereda Potrerito - Pluviografica	17.78
Estación	49. Colegio Latino (Av. Las Palmas)	56	I.E Inem Jose Felix de Restrepo Sede Santa Catalina	17.53
Municipio	Medellin, None	57	Escuela la Clara	17.53
Descripción del evento de precipitación		58	Escuela Luis Javier Garcia Isaza	16.26
<p>El evento inicia a las 12:37 con el ingreso por el suroccidente de Caldas de un núcleo de baja intensidad, el cual se intensifica sobre el municipio y se expande cubriendo también a Envigado con altas intensidades, las cuales se disipan en el sur cerca de las 14:36. Se presentan simultáneamente en el norte en la mayoría de municipios, núcleos de baja intensidad dispersos. Medellín y el sur del valle presentan algunos núcleos de alta intensidad que se disipan rápidamente, hasta que cerca de las 20:30 un sistema de gran extensión proveniente del oriente empieza a cubrir a Medellín y el norte del valle. Comportamiento que persiste hasta las 02:07, momento en que el valle queda libre de precipitaciones.</p>		234	I.E Manuel Jose Caicedo - Pluviometro	15.75
		55	I.E Reino de Belgica	15.49
		274	Carpinelo amapolita - Pluvio	15.24
		88	CUIDA Juan Cojo	15.24
		4	I.E Hector Rogelio Montoya	14.99
		184	Miraflores	14.99
		5	I.E Santa Elena	14.22
		171	Escombrera Mocatan - Pluvio	13.72
		19	Tecnologico Antioquia	13.21
		64	Ecoparque La Romera	12.95
		67	I.E Juan Echeverry Abad	12.95
		81	Bomberos Guayabal	12.19
		30	Salon Social Barbosa	11.94
		324	E.R Jamundi - Pluviografica	11.68
		46	I.E La Milagrosa	11.43
		334	Manuel Mejia Vallejo - pluviografica	10.67
		339	Ecoparque el Salado - Pluviografica	10.41
		51	Represa La Garcia	10.41
		50	Universidad CES (Sabaneta)	10.16
		16	I.E Ramon Munera Lopera	9.91
129	Colegio Divino Salvador	9.91		
43	Escuela Rural Quebrada Larga	9.91		
44	I.E Villa Turbay	9.4		
328	Escuela Ingenieros Envigado - Pluviografica	8.38		

Teléfono: (+57 4) 4341987 | Dirección Calle 50 71 - 147 Medellín - Colombia



IMÁGENES DEL RADAR METEOROLÓGICO

FECHA: 2019-04-24

EVENTO N: 1669

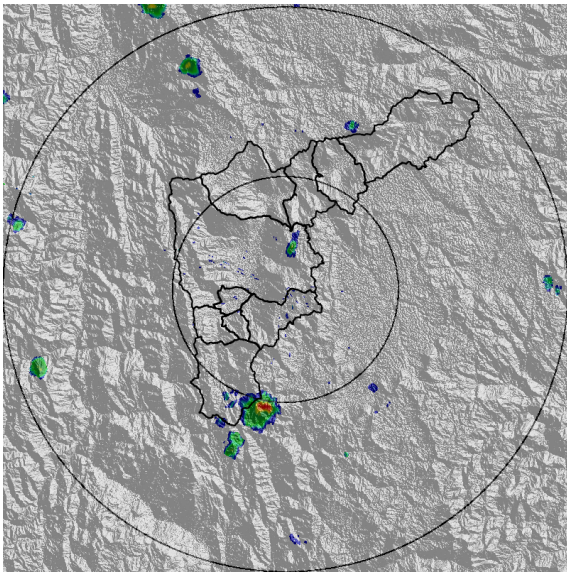

(a) 2019-04-24 12:52

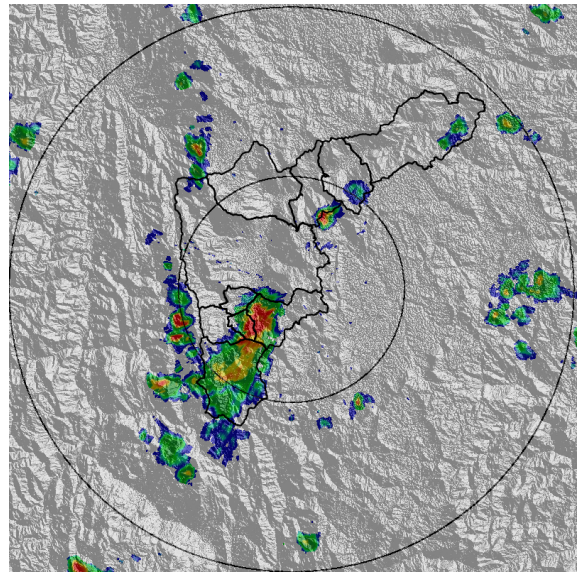

(b) 2019-04-24 14:15

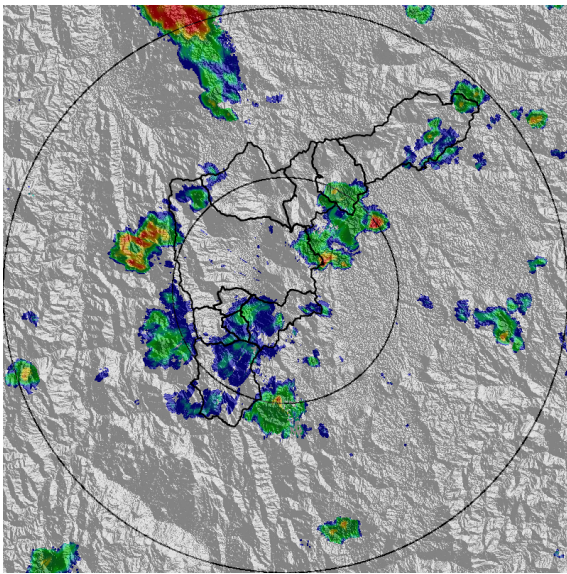

(c) 2019-04-24 15:18

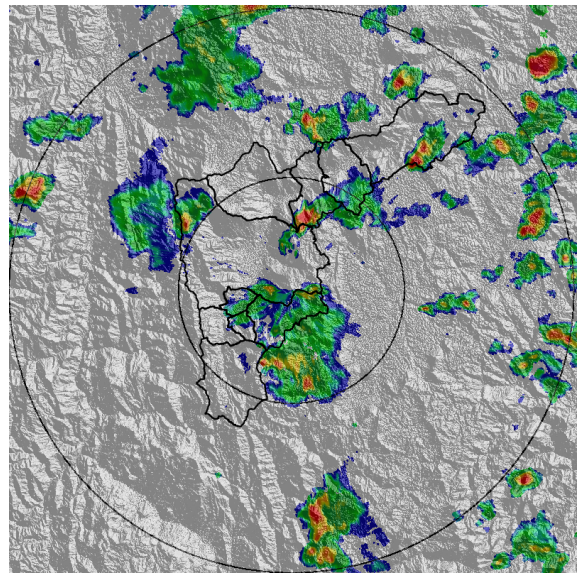

(d) 2019-04-24 16:36

Teléfono: (+57 4) 4341987 | Dirección Calle 50 71 - 147 Medellín - Colombia



Con el apoyo de:



Un proyecto de:



Alcaldía de Medellín

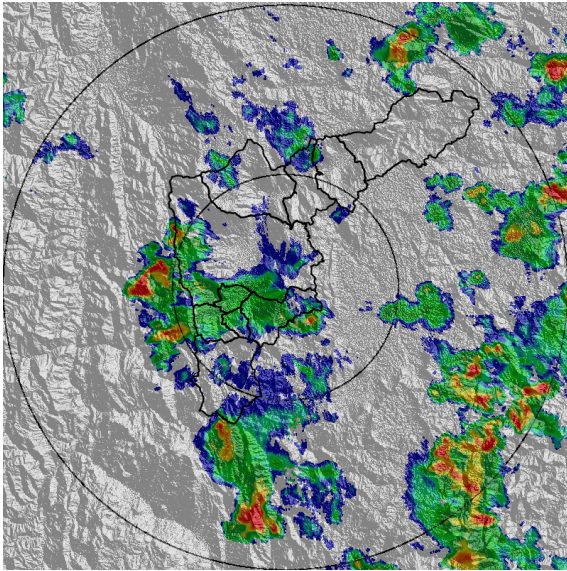

(e) 2019-04-24 18:04

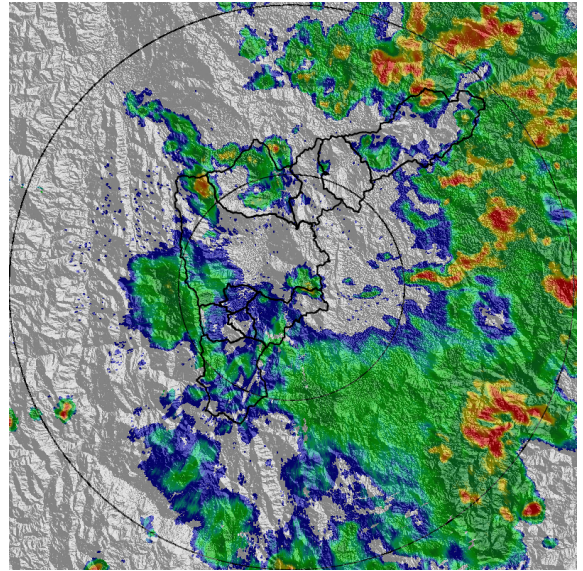

(f) 2019-04-24 19:32

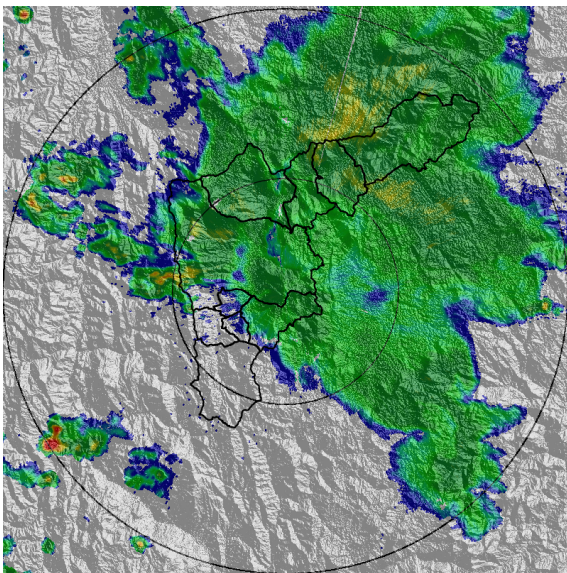

(g) 2019-04-24 21:27

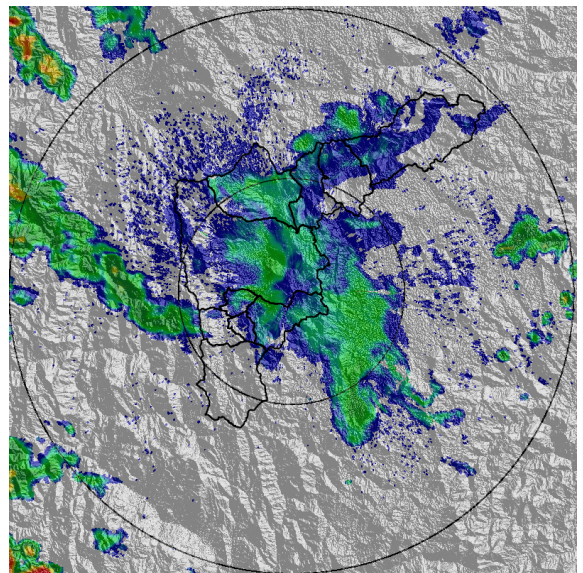

(h) 2019-04-24 22:29

Teléfono: (+57 4) 4341987 | Dirección Calle 50 71 - 147 Medellín - Colombia



Con el apoyo de:



Un proyecto de:



Alcaldía de Medellín

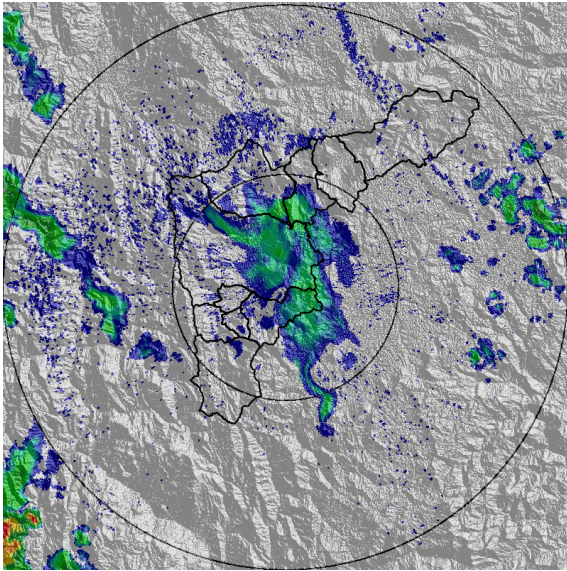

(i) 2019-04-24 23:05

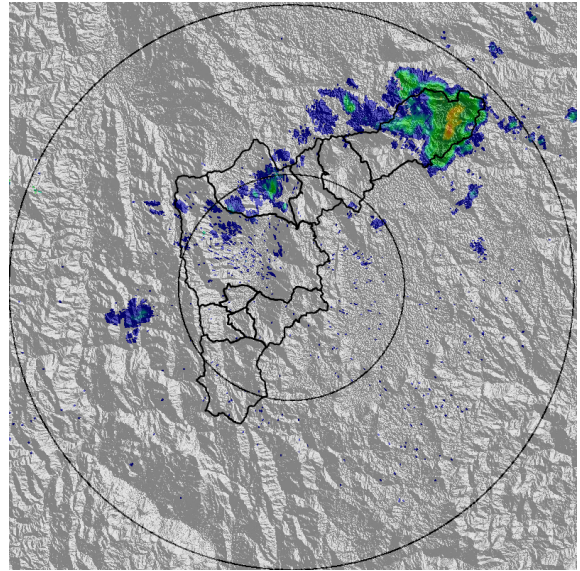

(j) 2019-04-25 01:10

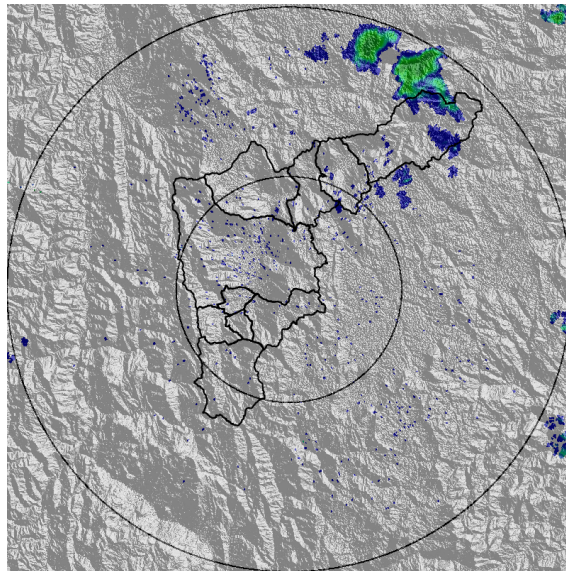

(k) 2019-04-25 02:02

Teléfono: (+57 4) 4341987 | Dirección Calle 50 71 - 147 Medellín - Colombia



Con el apoyo de:



Un proyecto de:



Alcaldía de Medellín



MAPA ACUMULADO RADAR

FECHA: 2019-04-24

EVENTO N: 1669

Los mayores acumulados de precipitación de radar se registraron sobre las cuencas de las quebradas La Clara y La Miel en Caldas; y La Ayurá y La Mina en Envigado. Con valores cercanos a los 40mm.

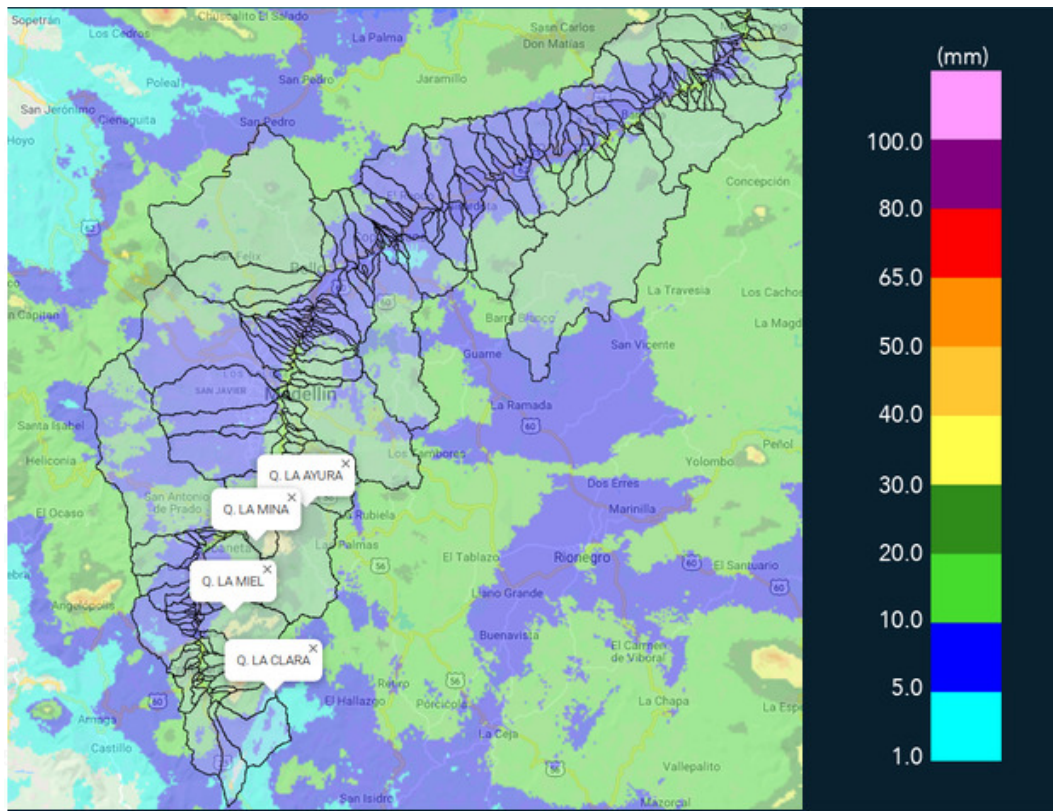

(I) Mapa de acumulados de lluvia radar durante el evento

Teléfono: (+57 4) 4341987 | Dirección Calle 50 71 - 147 Medellín - Colombia



Con el apoyo de:



Un proyecto de:



Alcaldía de Medellín



RESUMEN DE REGISTROS DE NIVEL				
Estación	Ubicación	Pico de la hidrografa [m]	Fecha y Hora	Máximo nivel de riesgo alcanzado
333. La presidenta Vizcaya - Nivel	Medellin - 14 El Poblado	0.86	2019-04-24 17:04:00	Naranja
101. Parque lineal de la presidenta	Medellin - 14 El Poblado	1.08	2019-04-24 17:04:00	Naranja

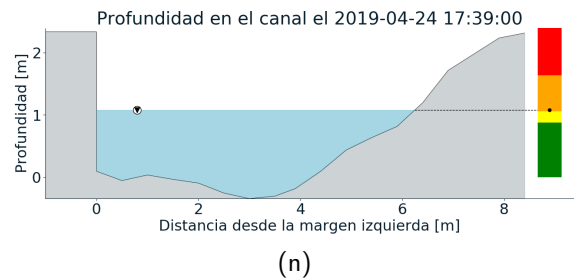
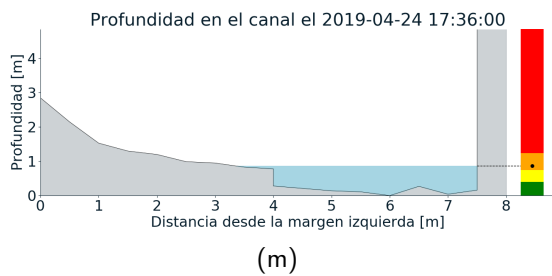
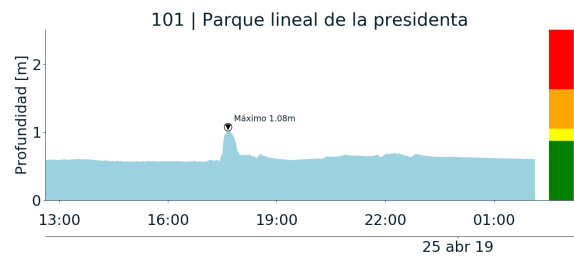
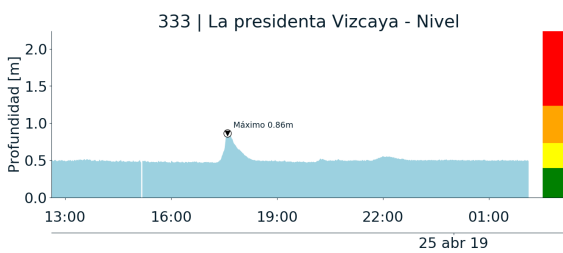

Teléfono: (+57 4) 4341987 | Dirección Calle 50 71 - 147 Medellín - Colombia



Con el apoyo de:



Un proyecto de:





RESUMEN REDES DE MONITOREO

FECHA: 2019-04-24

EVENTO N: 1669

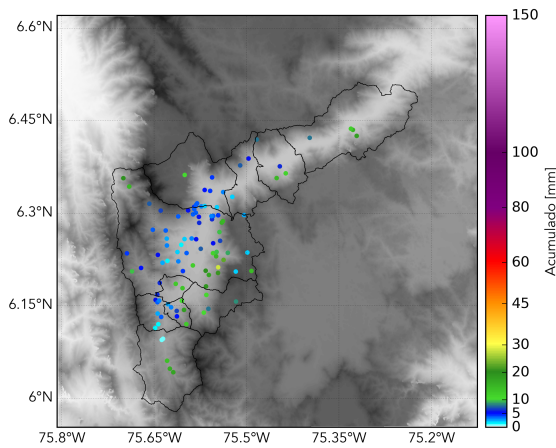

(o) Boletín Precipitación

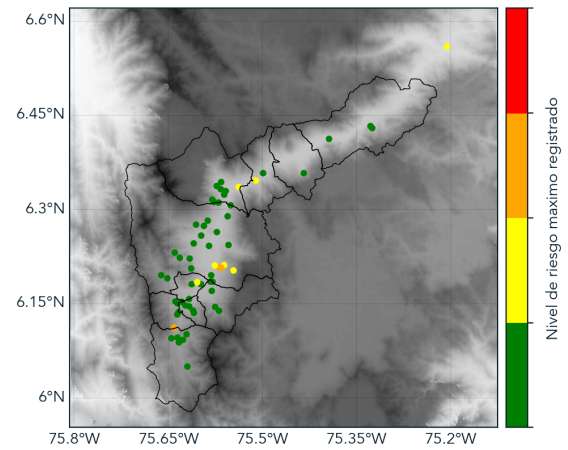

(p) Boletín Nivel

Elaborado por: Isabel Correa-Andrés Monsalve
 Área Operacional
 Sistema de Alerta Temprana
www.siatamedellin.gov.co / @siatamedellin
 Teléfono: 4341987 - 4341993