



REGISTRO DE EVENTOS DE PRECIPITACIÓN

FECHA: 2018-11-26

EVENTO N: 1575

Caracterización de los eventos		Estaciones que registraron el evento		
Fecha inicio: 2018-11-26	Hora inicio: 11:11:00	N°	Nombre de la estación	Acumulado (mm)
Fecha fin: 2018-11-26	Hora fin: 21:12:00	274	Carpinelo amapolita - Pluvio	37.34
Duración evento	10 horas 01 min	55	I.E Reino de Belgica	35.81
Mayor intensidad de lluvia		58	Escuela Luis Javier Garcia Isaza	29.72
Magnitud	94.49 mm/hora Hora: 13:16:00	334	Manuel Mejia Vallejo - pluviografica	27.43
Estación	58. Escuela Luis Javier Garcia Isaza	241	Sede Social Picacho Las Vegas	26.16
Municipio	Caldas,	24	I.E Republica de Uruguay	25.65
Mayor registro de lluvia acumulada		203	UNAL-Sede Agronomia	25.12
Magnitud	37.34 mm	68	Jardin Botanico	23.32
Estación	274. Carpinelo amapolita - Pluvio	7	Escuela Republica de Cuba	23.11
Municipio	Medellin, 01 Popular	88	CUIDA Juan Cojo	22.86
Descripción del evento de precipitación		15	Colegio San Lucas	21.08
<p>El evento inicia a las 11:11 con el ingreso de un sistema por el oriente de los municipios de Copacabana y Barbosa, con núcleos de alta a moderada intensidad y poca extensión, los cuales se desplazaron hacia el occidente, entrando igualmente a Girardota, Bello y Medellín oriental; a medida que se desplazaban aumentaban su extensión. Simultáneamente, se registro el ingreso de un sistema de bajas intensidades por el oriente de Caldas. Hacia las 12:30 se registró un sistema con núcleos de alta intensidad en el norte de Barbosa el cual a medida que se desplazaba disminuía su intensidad. Alrededor de esa misma hora, se formaron sistemas de alta a moderada intensidad y poca extensión en Caldas y el limite entre La Estrella, Sabaneta y Caldas, dichos sistemas se desplazaron igualmente al occidente y a medida que lo hacían aumentaban su extensión y continuaba con las altas intensidades. Simultáneamente, ingresaba un pequeño sistema por el oriente de Girardota, Barbosa y Copacabana con núcleos de alta intensidad, los sistemas se desplazaron hacia el oriente ingresando a otros municipios del valle sin embargo a medida que se desplazaban disminuían su intensidad. En Medellín centro, oriental y occidental se formó en las mismas horas, sistemas de moderada extensión y moderada a alta intensidad, los cuales se desplazaron al occidente e ingresaron a Envigado, Sabaneta y al corregimiento de San Antonio de Prado, con núcleos de alta intensidad. Los sistemas registrados en Medellín generaron el aumento de nivel de la estación del Rio Medellín a la altura del puente de la 33 el cual llegó a riesgo naranja. Hacia las 17:00 se formó un sistema de alta intensidad y moderada extensión en el oriente y occidente de Medellín (Poblado, Belén, Guayabal y Robledo), finalmente este sistema se extendió hacia Bello y Copacabana, luego en Barbosa se forma un sistema de baja intensidad que se disipo a medida que desplazaba hacia el occidente mientras el sistema en Caldas aumentaba de extensión pero disminuía su intensidad. Cerca de las 21:12 el valle queda libre de precipitación.</p>		43	Escuela Rural Quebrada Larga	20.83
		65	I.E Las Lomitas	20.57
		20	Fundacion Hogares Claret	19.81
		242	IE Jesus Maria Valle	19.81
		71	CEFA	17.78
		154	Centro de desarrollo infantil pequenos exploradores	17.78
		44	I.E Villa Turbay	17.27
		105	Parque 3 Aguas	17.17
		244	Bomberos Envigado - Pluvio	17.02
		41	Comisaria El Poblado	16.76
		202	AMVA	16.72
		40	I.E Ciro Mendia	16.51
		50	Universidad CES (Sabaneta)	16.51
		56	I.E Inem Jose Felix de Restrepo Sede Santa Catalina	16.51
		201	Torre SIATA	14.97
		81	Bomberos Guayabal	14.22
		49	Colegio Latino (Av. Las Palmas)	13.97
		70	Indural Km6 Medellin-Bogota	13.72
		42	Escuela Rural Piedras Gordas	13.21
		59	ISAGEN	13.1
76	I.E. Fontidueno	12.95		
21	Escuela Rural San Jose de la Montana	11.94		
45	AMVA	11.94		
193	Fuente Clara - Pluviometro	11.68		

Teléfono: (+57 4) 4341987 | Dirección Calle 50 71 - 147 Medellín - Colombia



IMÁGENES DEL RADAR METEOROLÓGICO

FECHA: 2018-11-26

EVENTO N: 1575

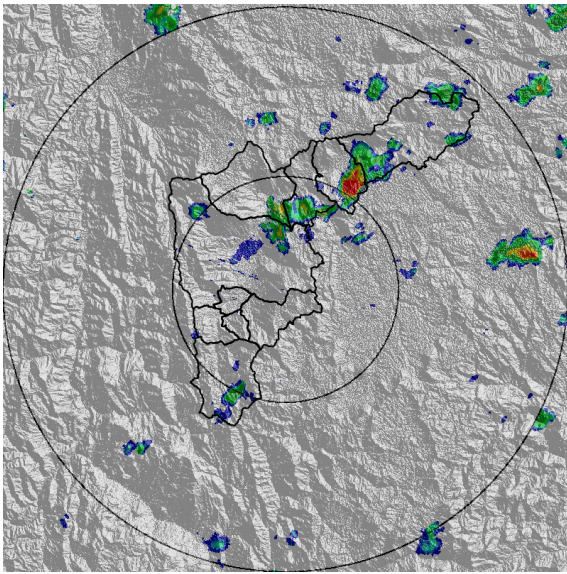

(a) 2018-11-26 11:37

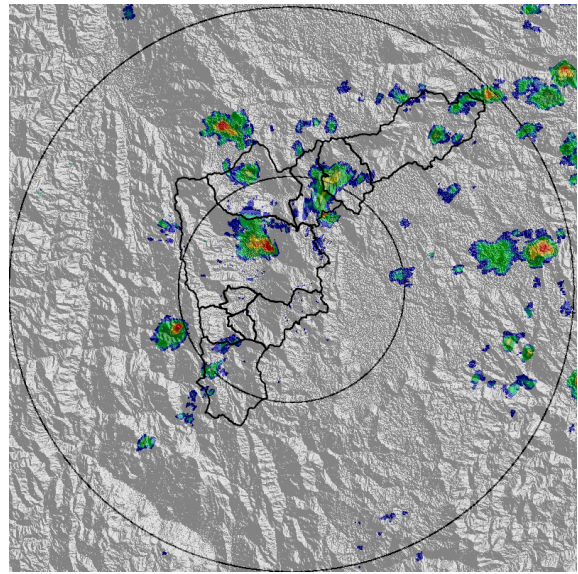

(b) 2018-11-26 12:03

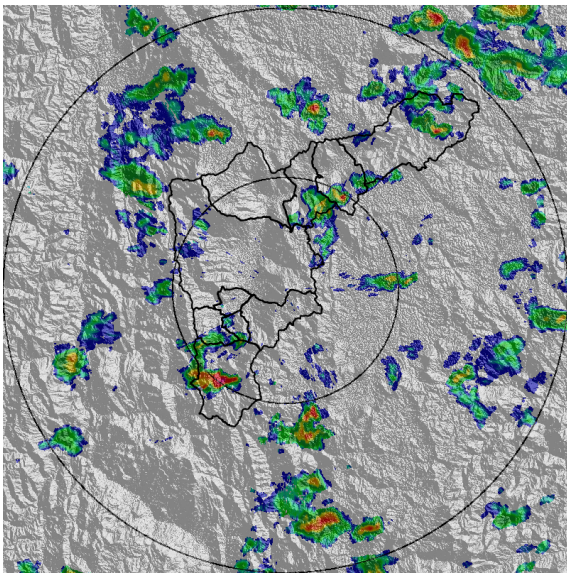

(c) 2018-11-26 13:11

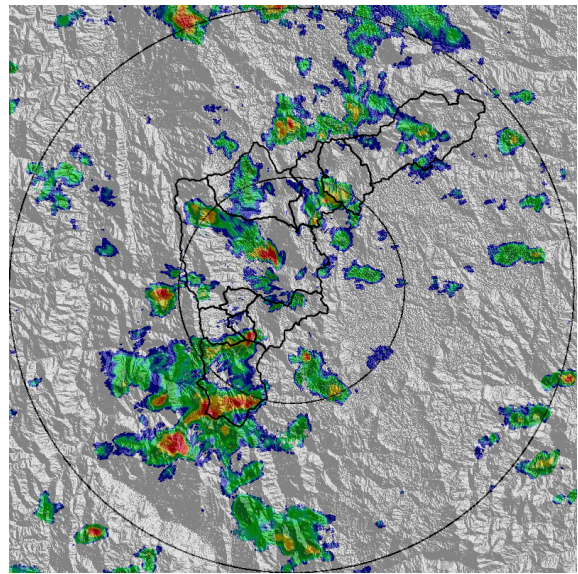

(d) 2018-11-26 14:03

Teléfono: (+57 4) 4341987 | Dirección Calle 50 71 - 147 Medellín - Colombia



Con el apoyo de:



Un proyecto de:



Alcaldía de Medellín

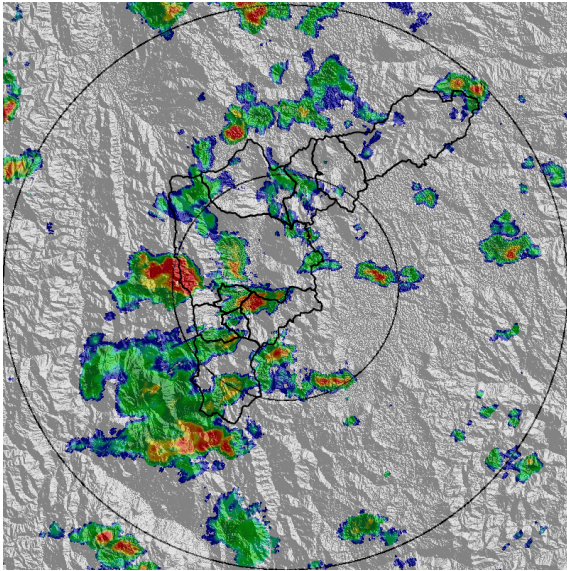

(e) 2018-11-26 14:23

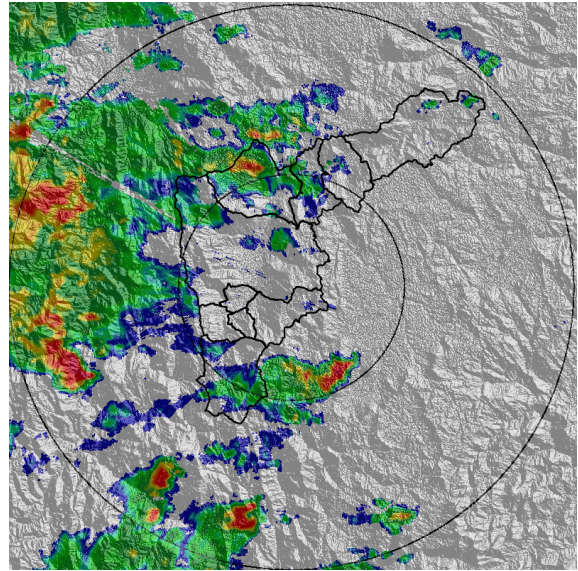

(f) 2018-11-26 16:28

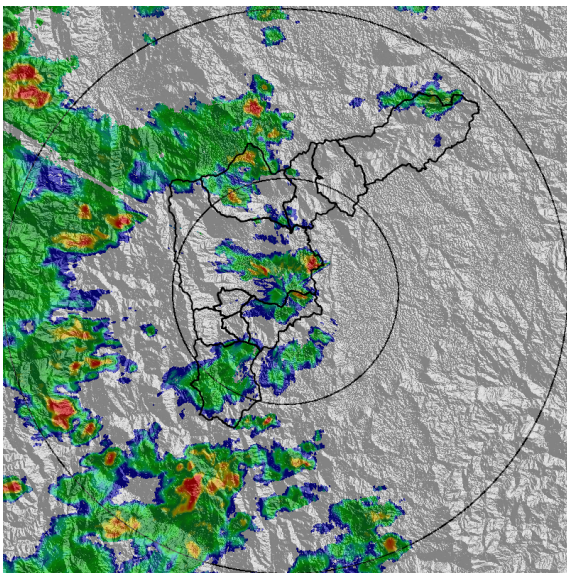

(g) 2018-11-26 17:10

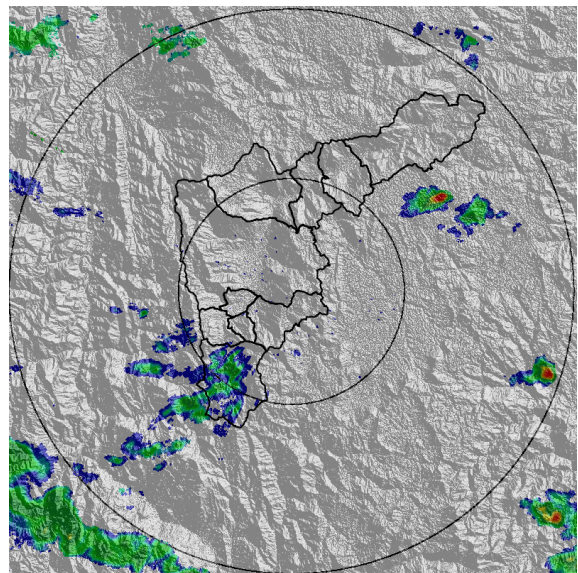

(h) 2018-11-26 20:23

Teléfono: (+57 4) 4341987 | Dirección Calle 50 71 - 147 Medellín - Colombia



Con el apoyo de:



Un proyecto de:



Alcaldía de Medellín



MAPA ACUMULADO RADAR

FECHA: 2018-11-26

EVENTO N: 1575

Los máximos acumulados de precipitación registrados por el radar se presentó en la cuencas de las quebradas La Salada y Doña María, con valores entre 30 - 50 mm

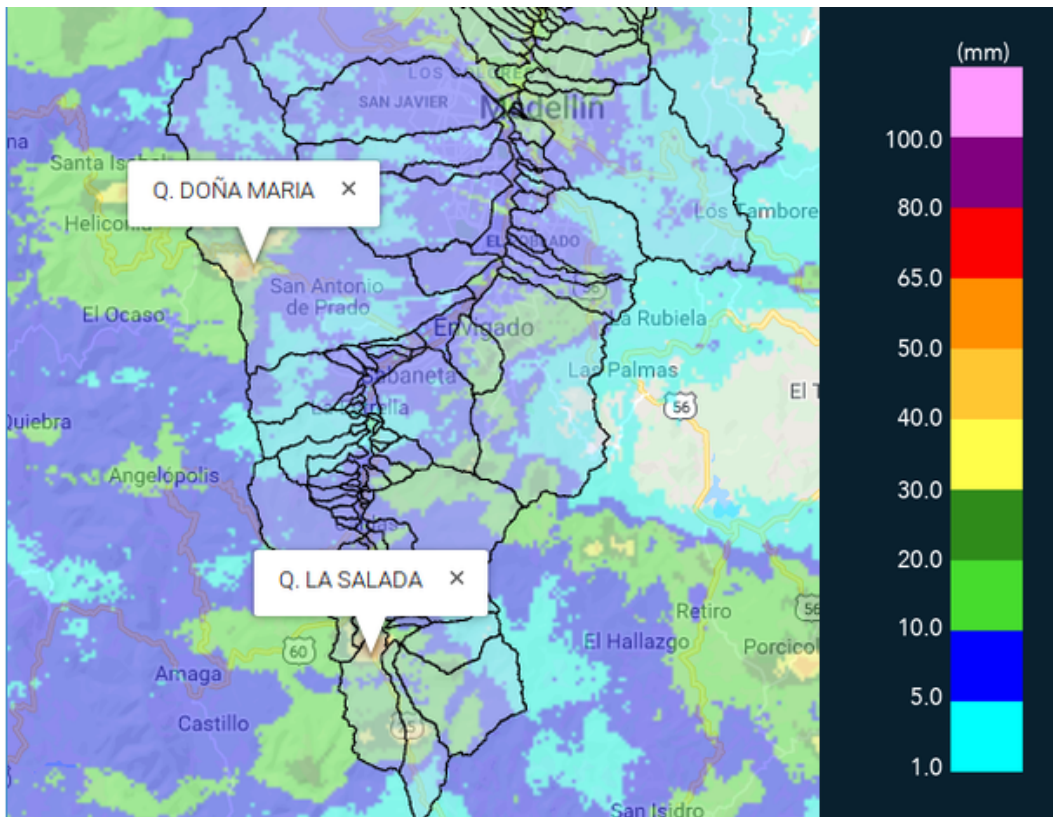

(i) Mapa de acumulados de lluvia radar durante el evento

Teléfono: (+57 4) 4341987 | Dirección Calle 50 71 - 147 Medellín - Colombia



Con el apoyo de:



Un proyecto de:



Alcaldía de Medellín



MAPA DESCARGAS ELÉCTRICAS

FECHA: 2018-11-26

EVENTO N: 1575

Se registraron 53 descargas eléctricas tipo nube tierra la mayor parte de ellas ocurridas en Caldas (20).

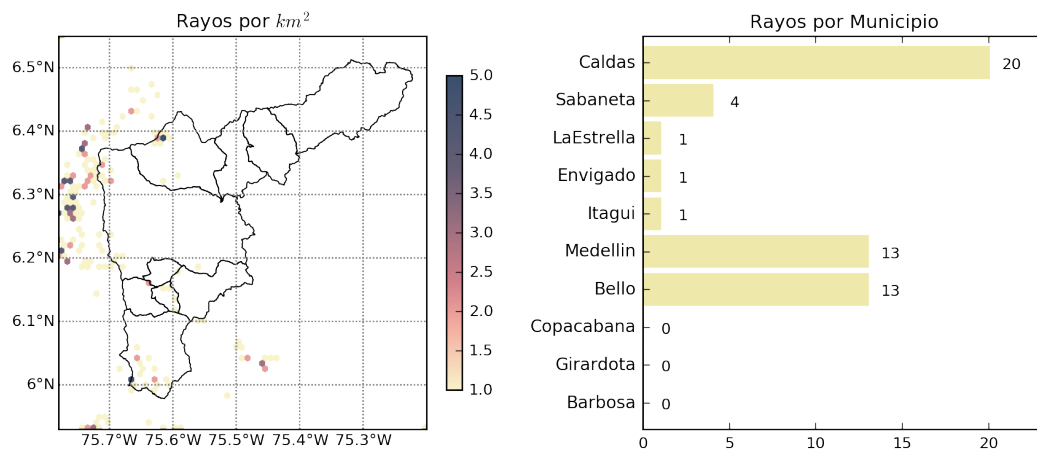

(j) Mapa de descargas eléctricas durante el evento



RESUMEN DE REGISTROS DE NIVEL				
Estación	Ubicación	Pico de la hidrografa [m]	Fecha y Hora	Máximo nivel de riesgo alcanzado
332. Presidenta Puente Peatonal Exito - Nivel	Medellin - 14 El Poblado	1.39	2018-11-26 18:11:00	Rojo
273. Q. Mal Paso - Nivel	Medellin	0.93	2018-11-26 18:11:00	Naranja
106. 3 Aguas - Nivel	Caldas	0.92	2018-11-26 14:11:00	Naranja
93. Puente 33	Medellin - 10 La Candelaria	1.39	2018-11-26 15:11:00	Naranja

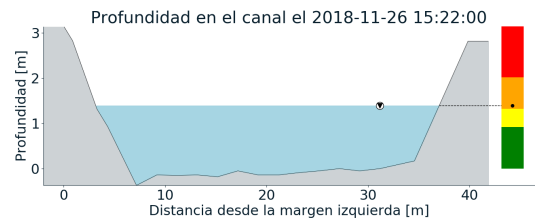
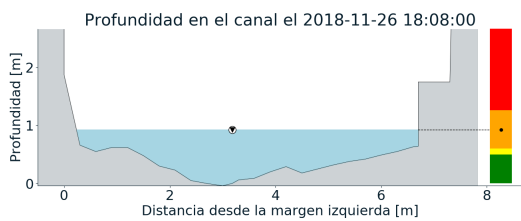
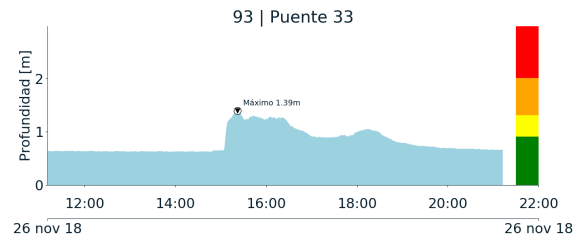
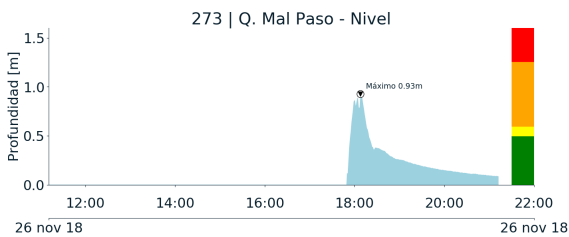

(k)

(l)

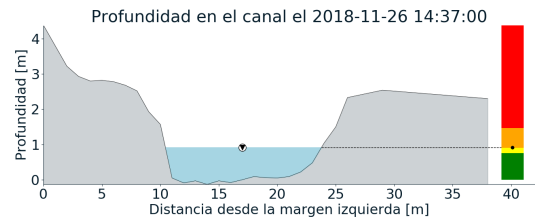
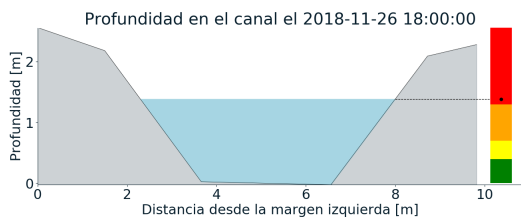
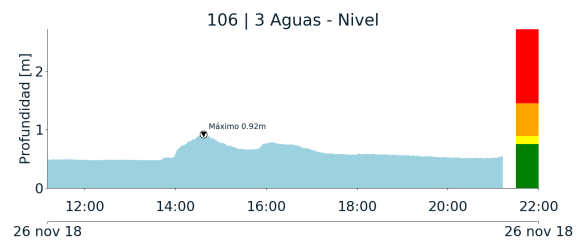
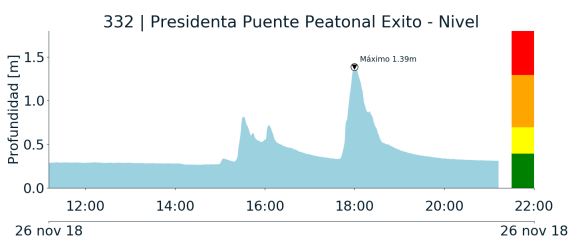

(m)

(n)

Teléfono: (+57 4) 4341987 | Dirección Calle 50 71 - 147 Medellín - Colombia



Con el apoyo de:



Un proyecto de:



Alcaldía de Medellín



RESUMEN REDES DE MONITOREO

FECHA: 2018-11-26

EVENTO N: 1575

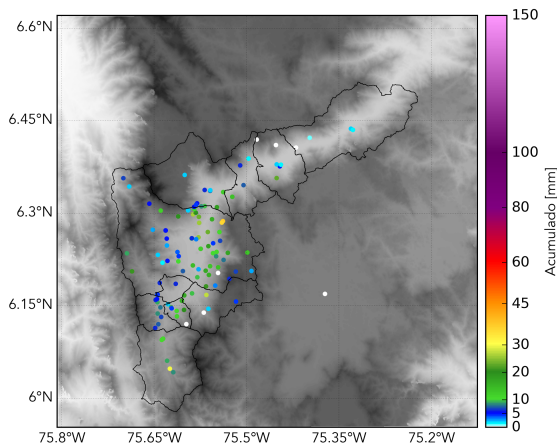

(o) Boletín Precipitación

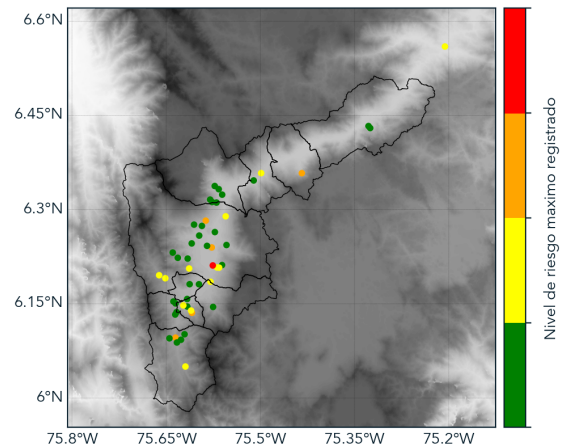

(p) Boletín Nivel

Elaborado por: Mayra Larios - María Alejandra Ríos
Área Operacional
Sistema de Alerta Temprana
www.siatamedellin.gov.co / @siatamedellin
Teléfono: 4341987 - 4341993