





IMÁGENES DEL RADAR METEOROLÓGICO

FECHA: 2018-11-08

EVENTO N: 1551

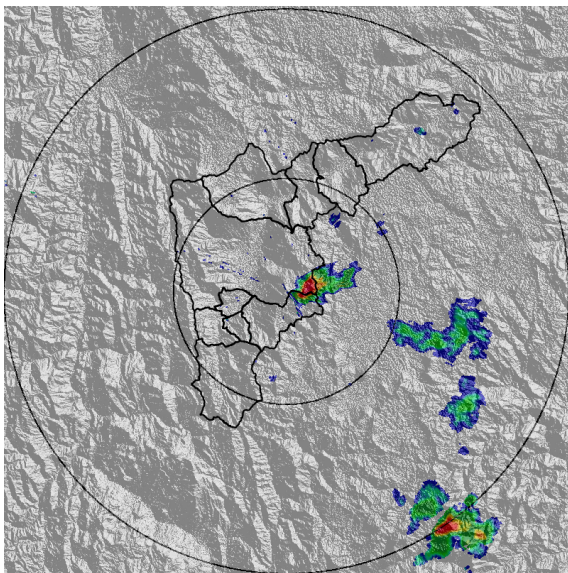

(a) 2018-11-08 15:01

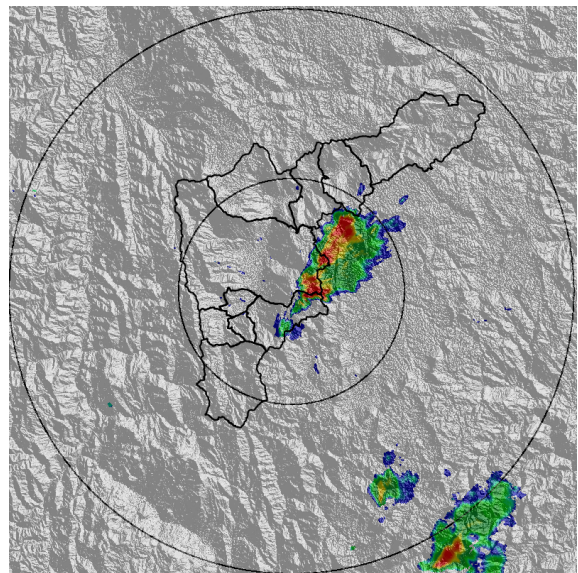

(b) 2018-11-08 15:32

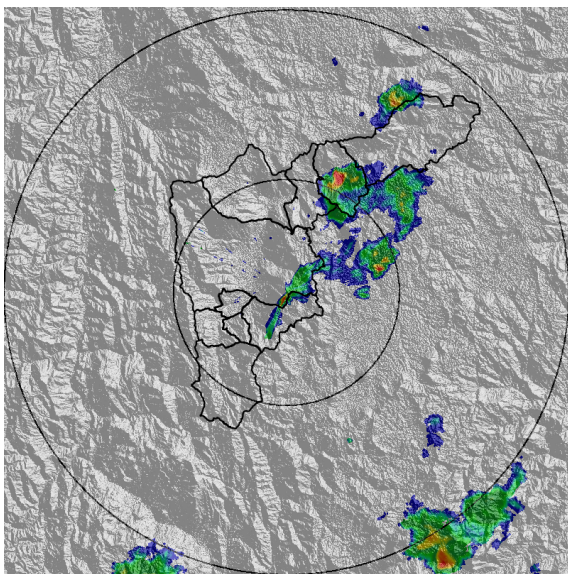

(c) 2018-11-08 16:14

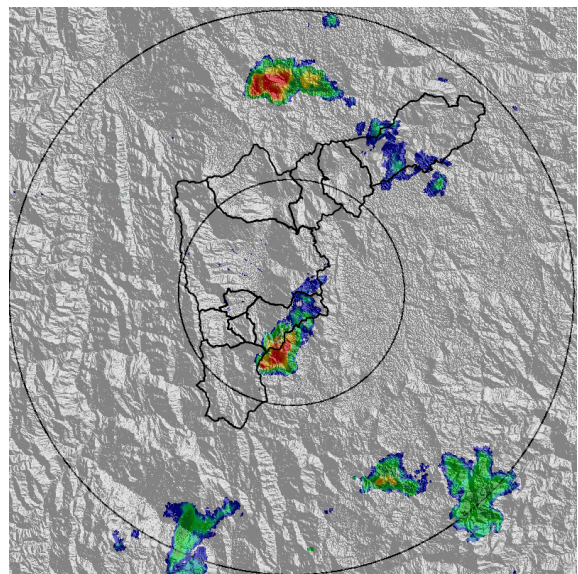

(d) 2018-11-08 17:01

Teléfono: (+57 4) 4341987 | Dirección Calle 50 71 - 147 Medellín - Colombia



Con el apoyo de:



Un proyecto de:



Alcaldía de Medellín



MAPA ACUMULADO RADAR

FECHA: 2018-11-08

EVENTO N: 1551

El mayor acumulado de precipitación registrado por el radar se presentó en la cuenca de la quebrada Santa Elena, con valores entre 80 y 100 mm.

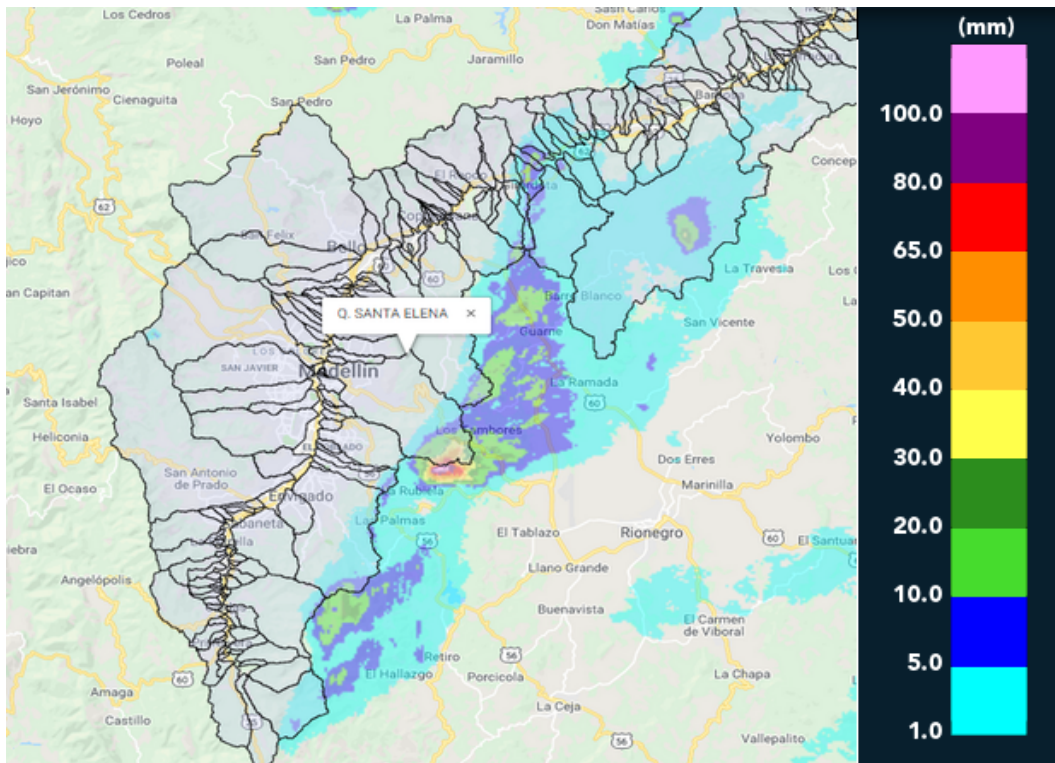

(e) Mapa de acumulados de lluvia radar durante el evento

Teléfono: (+57 4) 4341987 | Dirección Calle 50 71 - 147 Medellín - Colombia



Con el apoyo de:



Un proyecto de:



Alcaldía de Medellín



MAPA DESCARGAS ELÉCTRICAS

FECHA: 2018-11-08

EVENTO N: 1551

Se registraron 14 descargas eléctricas de tipo nube-tierra.

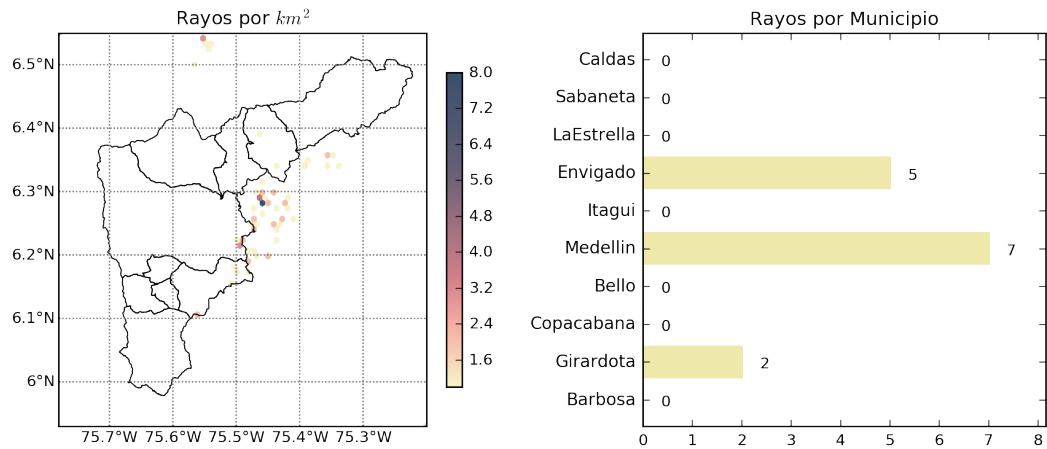

(f) Mapa de descargas eléctricas durante el evento

Teléfono: (+57 4) 4341987 | Dirección Calle 50 71 - 147 Medellín - Colombia



Con el apoyo de:



Un proyecto de:



Alcaldía de Medellín



RESUMEN REDES DE MONITOREO

FECHA: 2018-11-08

EVENTO N: 1551

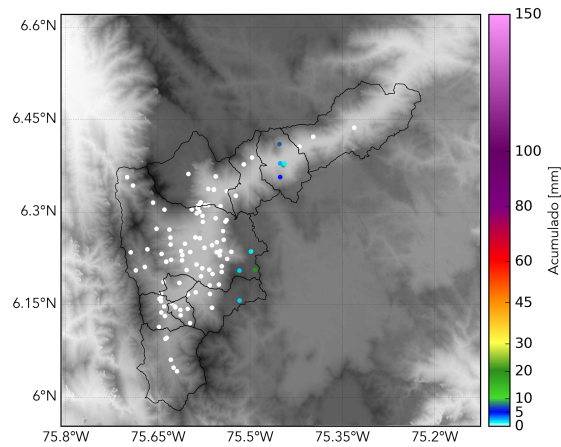

(g) Boletín Precipitación

Elaborado por: Mayra Alejandra Larios - Juan Esteban Rincón  
Área Operacional  
Sistema de Alerta Temprana  
[www.siatamedellin.gov.co](http://www.siatamedellin.gov.co) / @siatamedellin  
Teléfono: 4341987 - 4341993

Teléfono: (+57 4) 4341987 | Dirección Calle 50 71 - 147 Medellín - Colombia



Con el apoyo de:



Un proyecto de:



Alcaldía de Medellín