



Alcaldía de Medellín

Fecha

2013-01-22

Evento N°

152 - 2013

REGISTRO DE EVENTOS DE PRECIPITACIÓN

Caracterización de los eventos				Estaciones que registraron el evento		
Fecha Inicio	2013-01-22	Hora Inicio	03:00	N°		Acumulado
Fecha Fin	2013-01-22	Hora Fin	09:00	52	Centro de veterinaria CES	10.4 mm
Duración Evento	6 horas			65	IE Las Lomitas	10.2 mm
Mayor intensidad de lluvia				38	Alcaldía La Estrella	9.6 mm
Magnitud	21.6 mm/hr	Hora	03:00	62	Gimnasio Cantabria	9.4 mm
Estación	52 Centro de veterinaria CES			36	Colegio Concejo Itagüí	8.6 mm
Comuna	Sabaneta			43	Escuela rural Quebrada Larga	8.6 mm
Mayor registro de lluvia acumulada				61	Planta de Agua Bocatoma	7.6 mm
Magnitud	10.4 mm			41	Comisaria El Poblado	7.4 mm
Estación	52 Centro de veterinaria CES			50	Universidad CES	7.1 mm
Comuna	Sabaneta			54	IE Juan María Céspedes	6.6 mm
Descripción acerca de la formación del evento				05	IE Santa Elena	6.1 mm
El evento fue registrado aproximadamente a las 03:00 del 22 de enero, el cual ingreso al valle por el costado sur-oriental y se desplazó en dirección nor-occidental, este fue registrado en los municipios de Caldas, Sabaneta, La Estrella, Envigado, Itagüí y el sur de Medellín.				02	Escuela rural La Verde	6.1 mm
				64	Eco-parque La Romera	6.1 mm
				03	Escuela rural Yarumalito	5.8 mm
				56	IE Inem José Félix	5.6 mm
				53	Colegio Eduardo Santos	4.8 mm
				18	Escuela El Salado	4.8 mm
				39	IE Pedro Octavio Amado	4.8 mm
				58	Escuela Luis Javier García Isaza	4.1 mm
Descripción del comportamiento				25	Escuela rural Astilleros	4.1 mm
El sistema se desplazó conservando la dirección mencionada, las mayores intensidades se registraron en el municipio de Sabaneta, el evento fue de larga duración y bajas intensidades a lo largo de su duración, el sistema sale del valle aproximadamente a las 09:00.						

Evolución del evento: Imágenes Reflectividad Filtrada

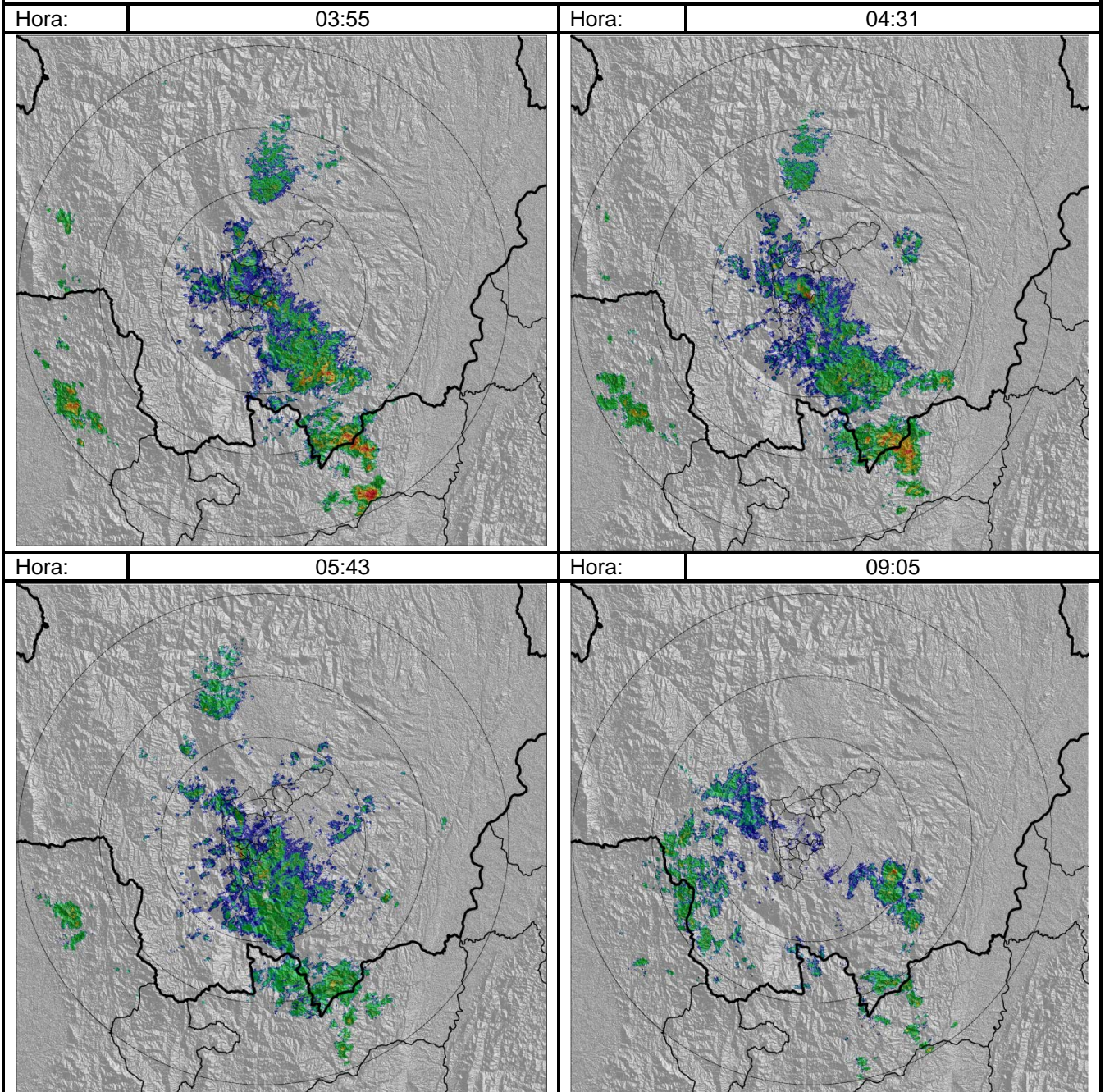

Elaborado por: Julián Sepúlveda

Área Operacional

Sistema de Alerta Temprana

www.siat.gov.co / @siatamedellin

Teléfono: 4341987 - 4341993



SISTEMA DE ALERTA TEMPRANA DE MEDELLÍN
ALERTAS AMBIENTALES PARA LA PREVENCIÓN DE DESASTRES

Contrato de Ciencia y Tecnología No. CD 239 de 2012 ejecutado por la Universidad Eafit para el Área Metropolitana del Valle de Aburrá y la Alcaldía de Medellín, con el apoyo de EPM e ISAGEN.