



REGISTRO DE EVENTOS DE PRECIPITACIÓN

FECHA: 2018-09-16 EVENTO N: 1497

Caracterización de los eventos Estaciones que registraron el evento

Table with 5 columns: Fecha inicio, Hora inicio, N°, Nombre de la estación, Acumulado (mm). Rows include event start/end times and duration.

Mayor intensidad de lluvia

Table with 5 columns: Magnitud, Estación, Municipio, N°, Nombre de la estación, Acumulado (mm). Rows show peak intensity details.

Mayor registro de lluvia acumulada

Table with 5 columns: Magnitud, Estación, Municipio, N°, Nombre de la estación, Acumulado (mm). Rows show total accumulation details.

Descripción acerca de la formación del evento

El evento inició a las 12:50 con varios sistemas que ingresaron por el oriente del Valle con precipitaciones de baja intensidad y núcleos de alta y media concentrados principalmente en Bello, Girardota y el centro y occidente de Medellín. Hasta cerca de las 14:30 el sistema persistió con intensidades bajas.

Descripción del comportamiento

Dos horas más tarde el sistema empezó a salir del Valle por el nor-occidente dando paso a un nuevo sistema de baja intensidad que ingresó por Envigado y empezó a salir por el Norte del Valle hasta dejarlo libre de sistemas de precipitación cerca de las 16:40.

Main table listing 27 stations with columns: N°, Nombre de la estación, Acumulado (mm). Includes stations like I.E Reino de Belgica, Tecnológico Antioquia, etc.



IMÁGENES DEL RADAR METEOROLÓGICO

FECHA: 2018-09-16

EVENTO N: 1497

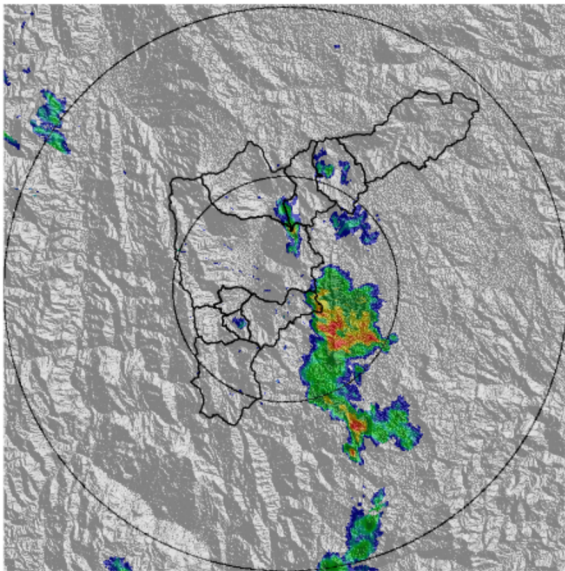

(a) 2018-09-16 12:58

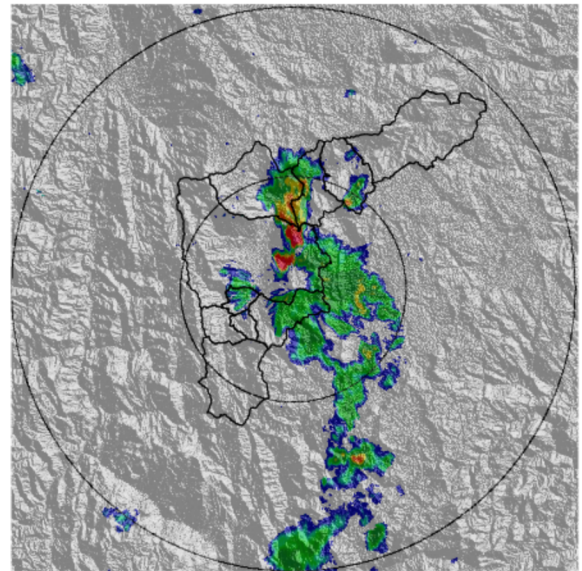

(b) 2018-09-16 13:24

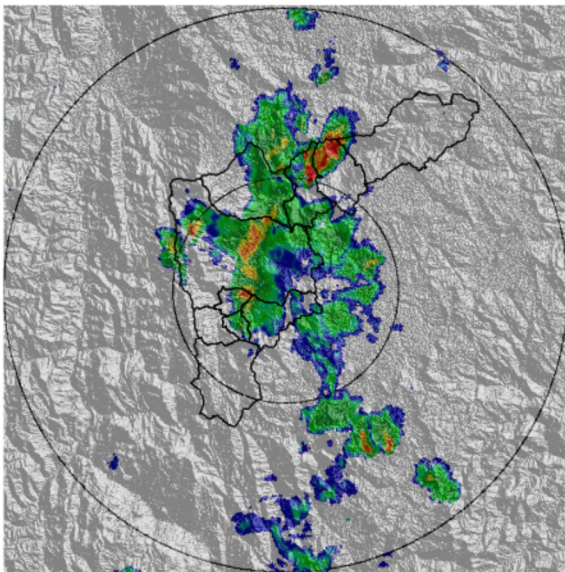

(c) 2018-09-16 13:50

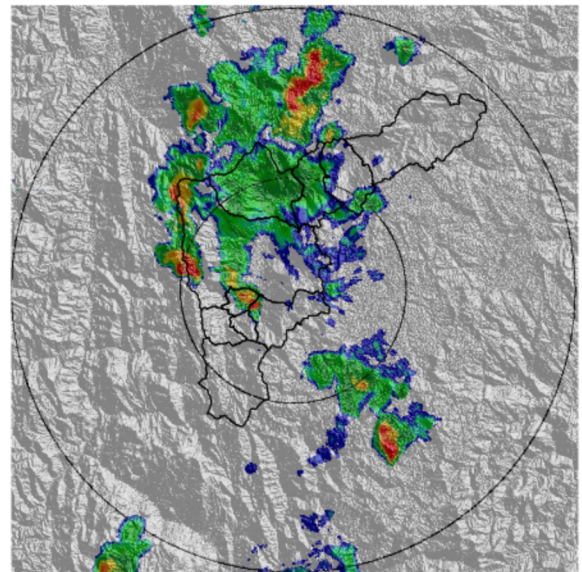

(d) 2018-09-16 14:16

Teléfono: (+57 4) 4341987 | Dirección Calle 50 71 - 147 Medellín - Colombia



Con el apoyo de:



Un proyecto de:



Alcaldía de Medellín



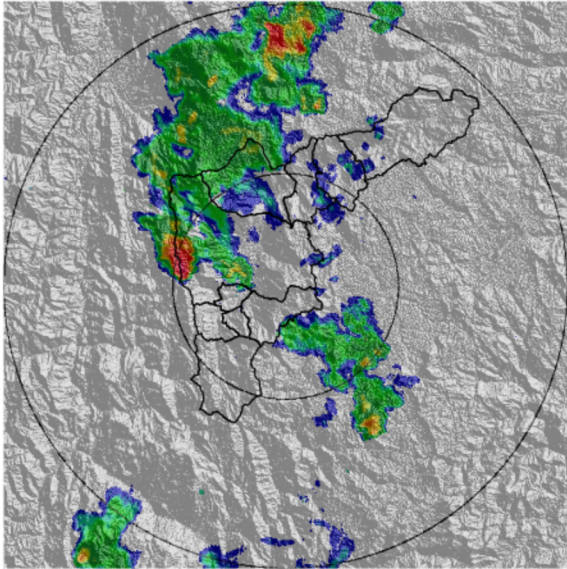

(e) 2018-09-16 14:31

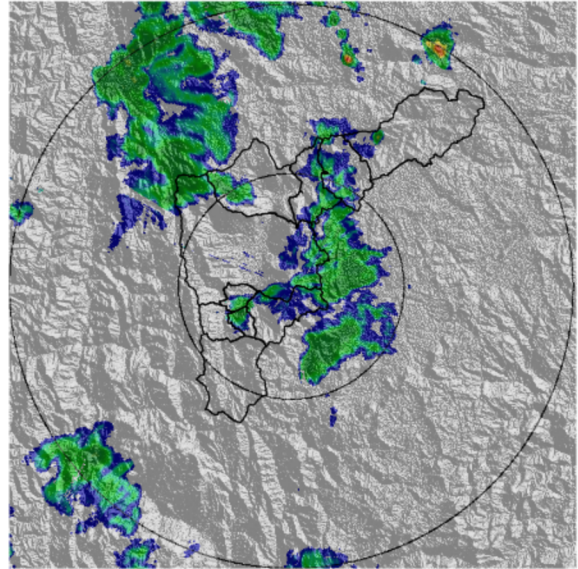

(f) 2018-09-16 15:13

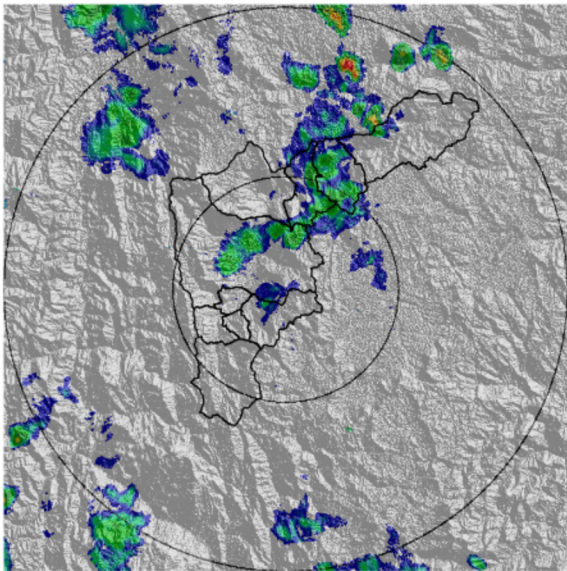

(g) 2018-09-16 15:44

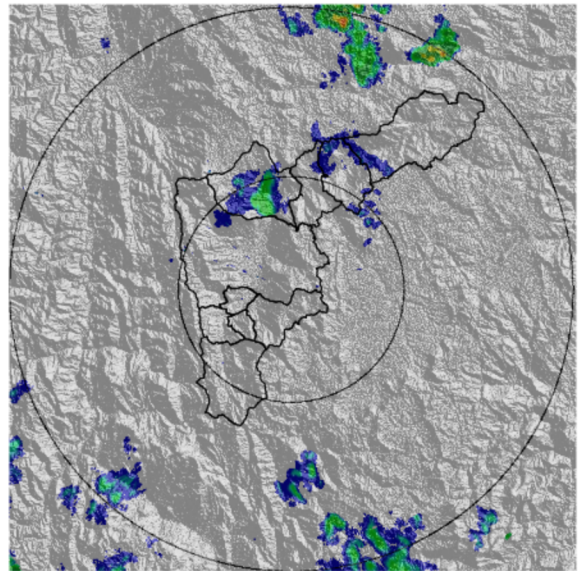

(h) 2018-09-16 16:10



MAPA ACUMULADO RADAR

FECHA: 2018-09-16

EVENTO N: 1497

Los mayores acumulados de radar se concentran en Medellín sobre la cuenca de la quebrada Doña María con valores entre 40 y 65 mm.

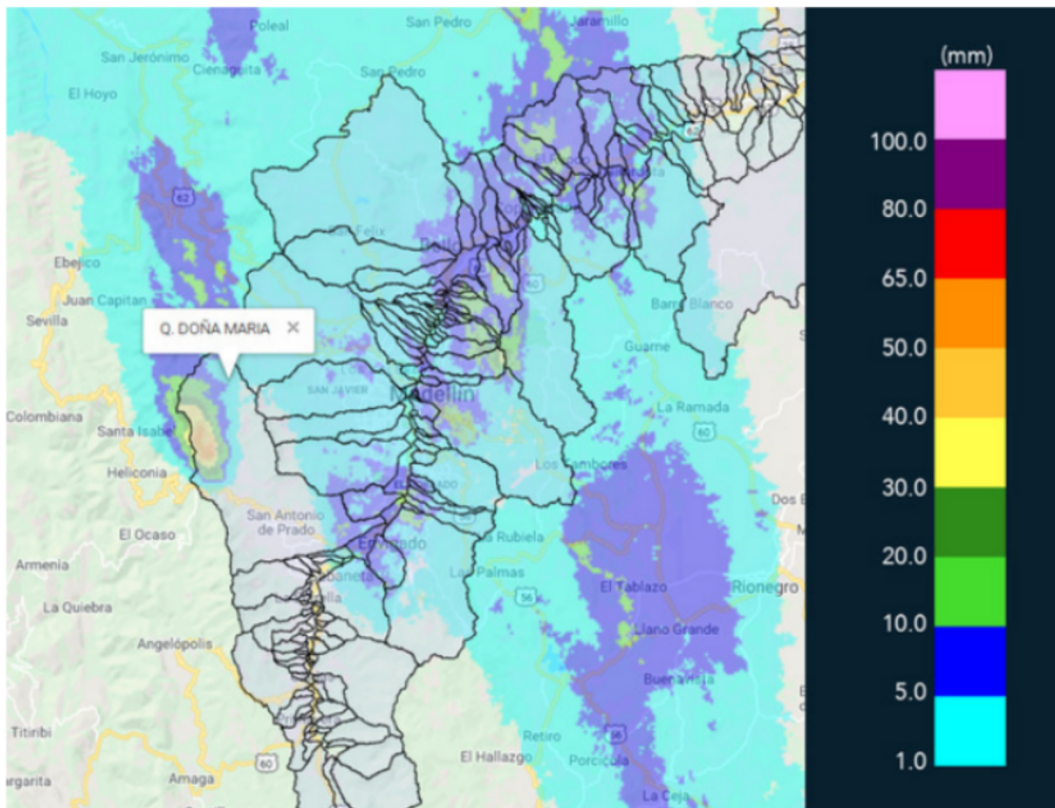

(i) Mapa de acumulados de lluvia radar durante el evento

Teléfono: (+57 4) 4341987 | Dirección Calle 50 71 - 147 Medellín - Colombia



Con el apoyo de:



Un proyecto de:



Alcaldía de Medellín





MAPA DESCARGAS ELÉCTRICAS

FECHA: 2018-09-16

EVENTO N: 1497

Se registraron 14 descargas eléctricas tipo nube-tierra, de las cuales 13 se concentraron en el municipio de Medellín.

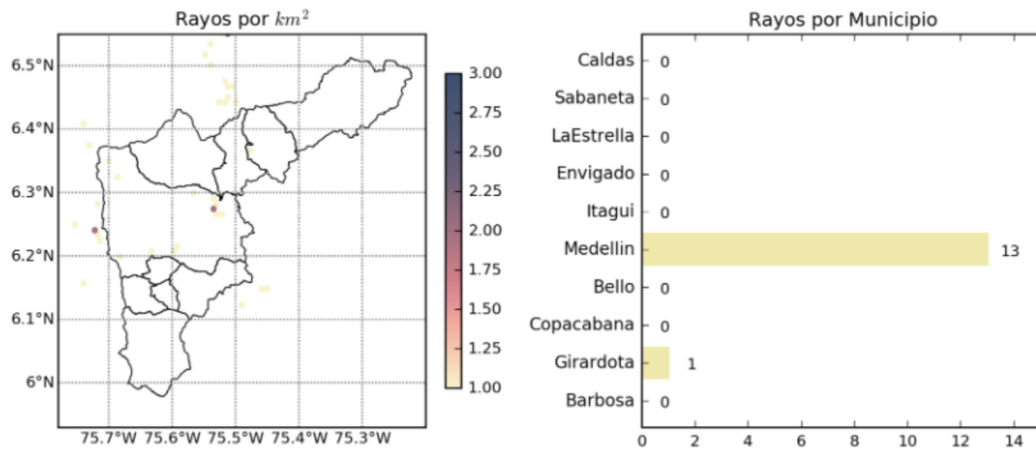

(j) Mapa de descargas eléctricas durante el evento



RESUMEN DE REGISTROS DE NIVEL				
Estación	Ubicación	Pico de la hidrografa [m]	Fecha y Hora	Máximo nivel de riesgo alcanzado
158. Q. La Rosa	Medellin - 1 Popular	0.71	2018-09-16 13:47:00	Naranja
150. Canada Negra - Nivel	Bello - Comuna 11	1.04	2018-09-16 13:55:00	Naranja

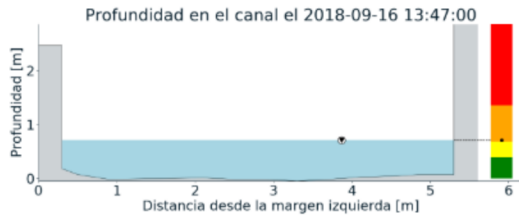
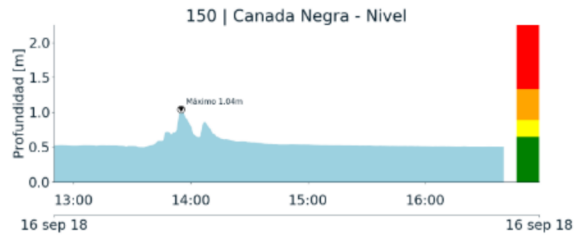
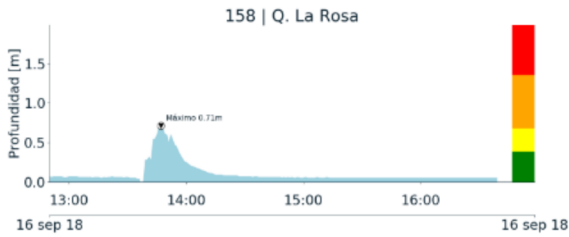

(k)



(l)

Teléfono: (+57 4) 4341987 | Dirección Calle 50 71 - 147 Medellín - Colombia



Con el apoyo de:



Un proyecto de:



Alcaldía de Medellín





RESUMEN REDES DE MONITOREO

FECHA: 2018-09-16

EVENTO N: 1497

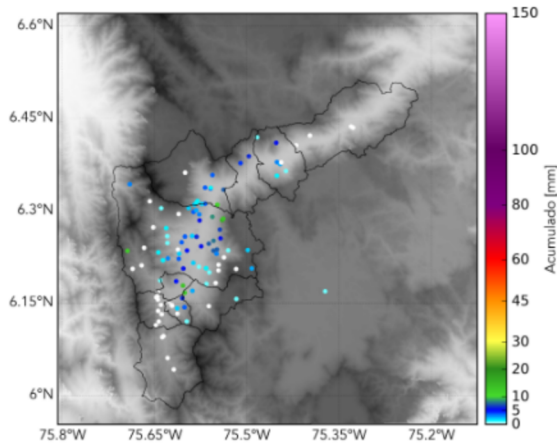

(m) Boletín Precipitación

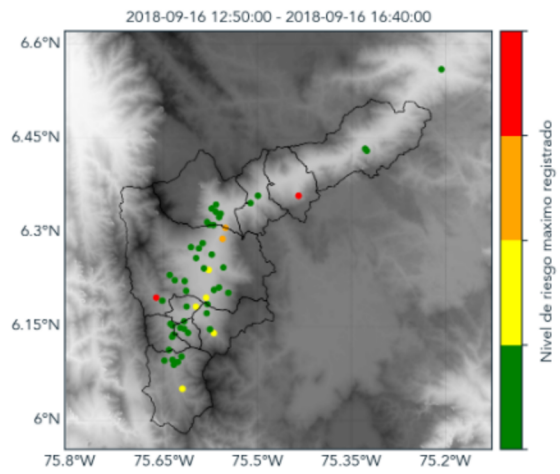

(n) Boletín Nivel

Elaborado por: Andrés Monsalve y María Alejandra Ríos  
Área Operacional  
Sistema de Alerta Temprana  
[www.siatamedellin.gov.co](http://www.siatamedellin.gov.co) / @siatamedellin  
Teléfono: 4341987 - 4341993

Teléfono: (+57 4) 4341987 | Dirección Calle 50 71 - 147 Medellín - Colombia



Con el apoyo de:



Un proyecto de:



Alcaldía de Medellín