



REGISTRO DE EVENTOS DE PRECIPITACIÓN		
FECHA: 2018-07-24		EVENTO N: 1452
Caracterización de los eventos		Estaciones que registraron el evento
Fecha inicio: 2018-07-24	Hora inicio: 10:52:00	Nº
Fecha fin: 2018-07-24	Hora fin: 20:49:00	Nombre de la estación
Duración evento	9 horas 57 min	Acumulado (mm)
Mayor intensidad de lluvia		
Magnitud	91.44 mm/hora Hora: 17:45:00	4 I.E Hector Rogelio Montoya 37.85
Estación	4. I.E Hector Rogelio Montoya	36 Colegio Concejo de Itagui 13.21
Municipio	Medellin, 50 Palmitas	25 Escuela Rural Astilleros 12.95
Mayor registro de lluvia acumulada		18 Escuela El Salado 12.19
Magnitud	37.85 mm	244 Bomberos Envigado - Pluvio 9.91
Estación	4. I.E Hector Rogelio Montoya	19 Tecnologico Antioquia 8.89
Municipio	Medellin, 50 Palmitas	67 I.E Juan Echeverry Abad 8.13
Descripción acerca de la formación del evento		43 Escuela Rural Quebrada Larga 8.13
<p>El evento inicia a las 10:52 con el ingreso de pequeños sistemas de baja intensidad, inicialmente sobre Caldas, y luego sobre Medellín, Envigado y municipios del norte. Estos sistemas se van desplazando hacia el occidente. Alrededor de las 14:30, El Valle queda parcialmente despejado, pero nuevos sistemas formados en la Estrella y el nor-occidente de Medellín generan precipitaciones de moderada y alta intensidad.</p>		50 Universidad CES (Sabaneta) 7.11
		2 Escuela Rural La Verde 6.60
		38 Casa Cultura La Estrella 6.10
		288 Colegio Waldorf - Pluviografica 5.33
		230 Alcaldia La Estrella - Pluvio 5.08
Descripción del comportamiento		
<p>Lluvias de alta intensidad persistieron sobre el corregimiento de Palmitas y sus límites con el occidente de Bello durante aproximadamente media hora , hasta las 17:00. Mientras este sistema salía del Valle, nuevos sistemas se desarrollaron en el occidente de Medellín, y Envigado, con precipitaciones de alta intensidad en la zona urbana de este último, alcanzaron a afectar también a Sabaneta, Itagüí, parte de La Estrella y San Antonio de Prado, hasta que se disiparon por completo a medida que se desplazaban hacia el occidente, al tiempo que nuevos sistemas ingresaban desde el oriente, los cuales lentamente se disiparon a medida que ingresaban hasta desaparecer por completo.</p>		

Con el apoyo de:



Un proyecto de:



Alcaldía de Medellín

IMÁGENES DEL RADAR METEOROLÓGICO

FECHA: 2018-07-24

EVENTO N: 1452

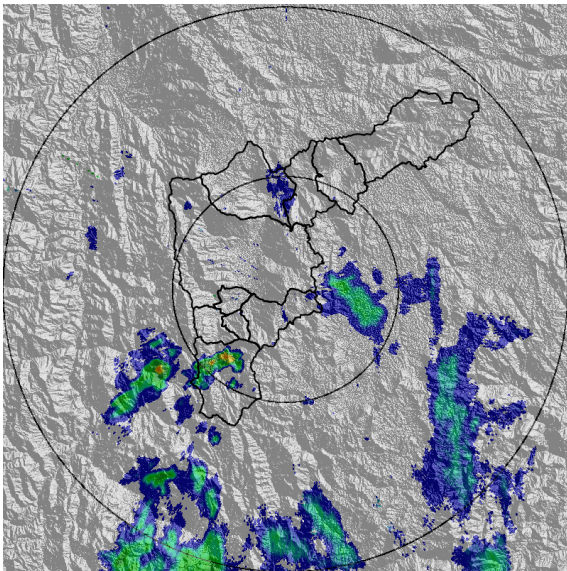

(a) 2018-07-24 11:28

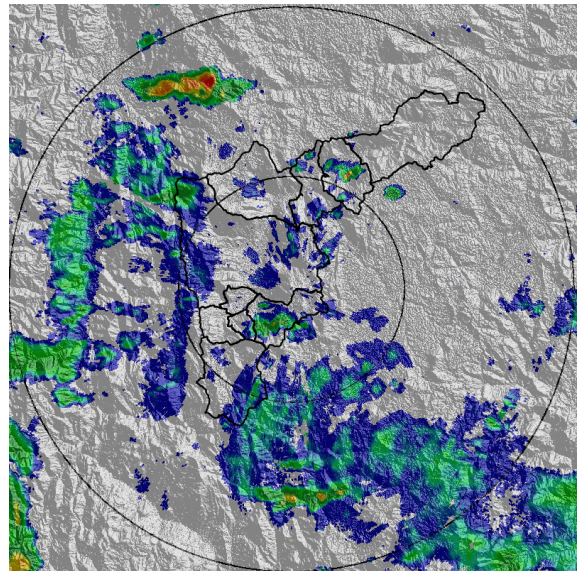

(b) 2018-07-24 12:20

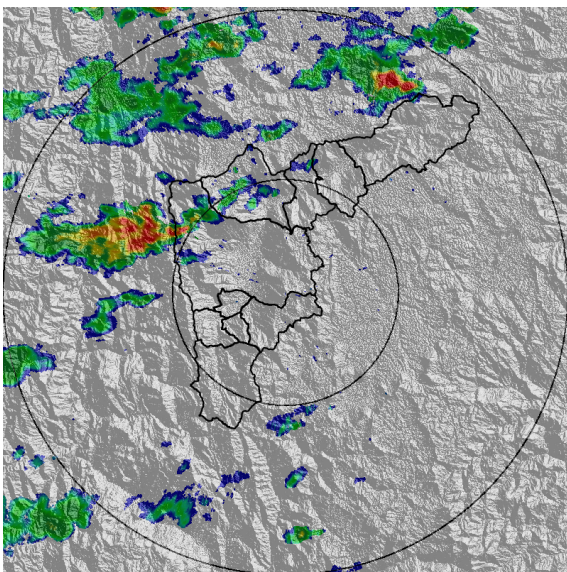

(c) 2018-07-24 14:15

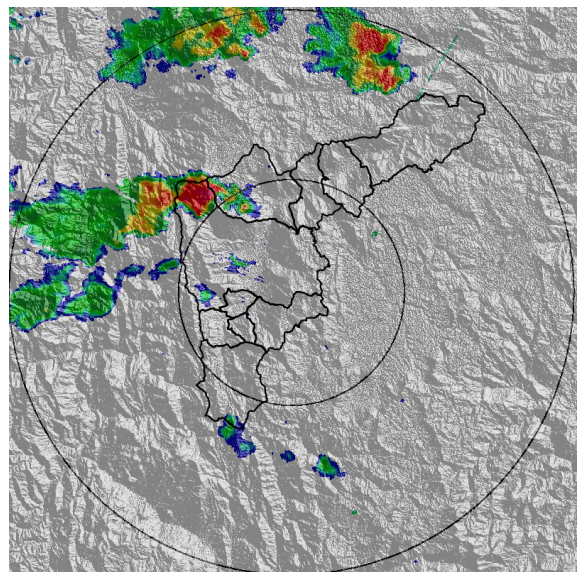

(d) 2018-07-24 16:35

Con el apoyo de:



Un proyecto de:



Alcaldía de Medellín

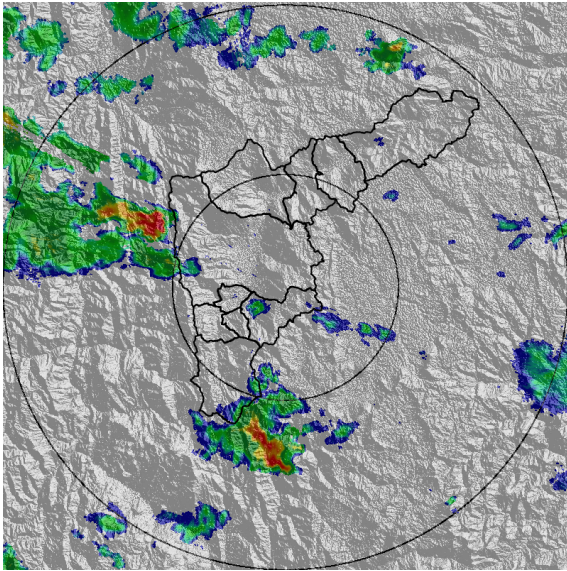

(e) 2018-07-24 18:34

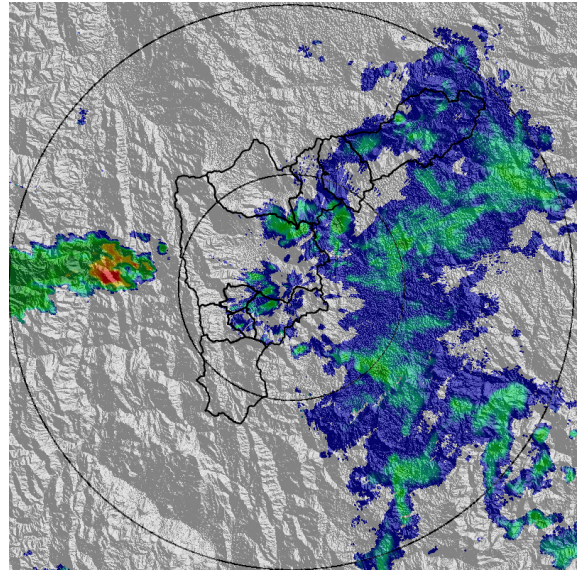

(f) 2018-07-24 20:13

Con el apoyo de:



Un proyecto de:



MAPA ACUMULADO RADAR

FECHA: 2018-07-24

EVENTO N: 1452

Los mayores acumulados de precipitación de radar se presentaron sobre las cuencas de las quebradas: La Montera y Aguas Claras, pertenecientes a Barbosa; con valores cercanos a los 40 mm.

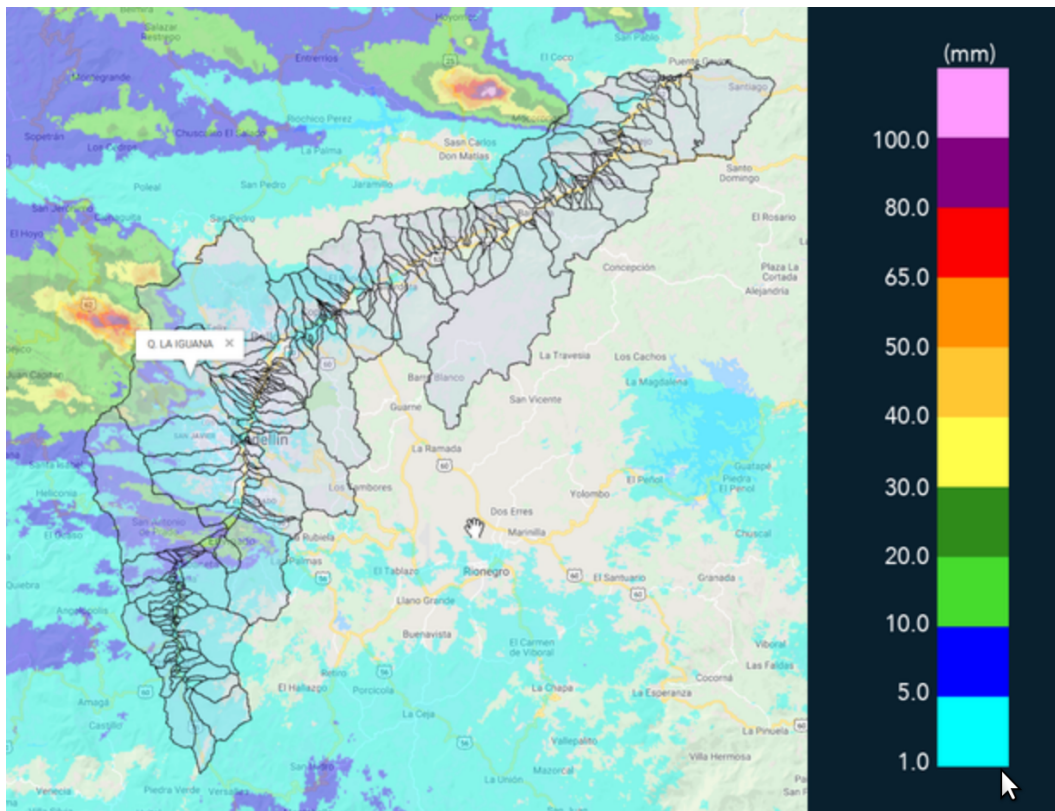

(g) Mapa de acumulados de lluvia radar durante el evento

Con el apoyo de:



Un proyecto de:



Alcaldía de Medellín

RESUMEN REDES DE MONITOREO

FECHA: 2018-07-24

EVENTO N: 1452

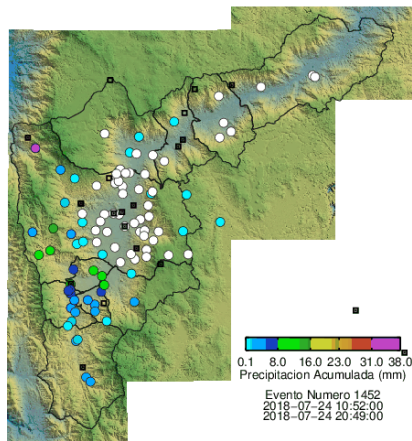

(h) Boletín Precipitación

Elaborado por: Jaime Andrés Tavera
 Área Operacional
 Sistema de Alerta Temprana
www.siat.gov.co / @siatamedellin
 Teléfono: 4341987 - 4341993

Con el apoyo de:



Un proyecto de:

