

IMÁGENES DEL RADAR METEOROLÓGICO

FECHA: 2018-06-29

EVENTO N: 1439

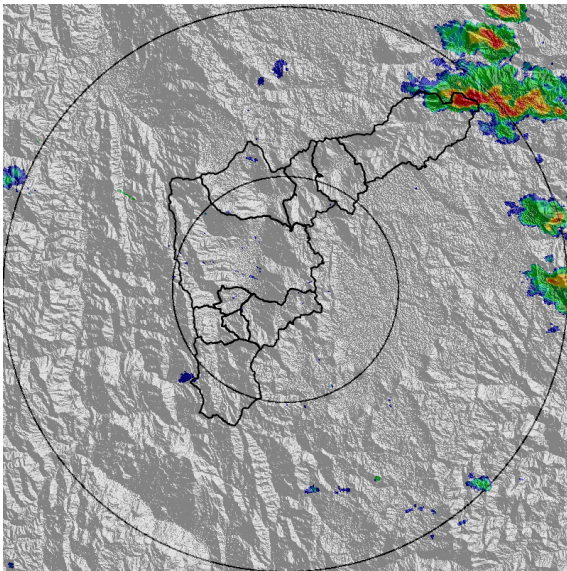

(a) 2018-06-29 15:42

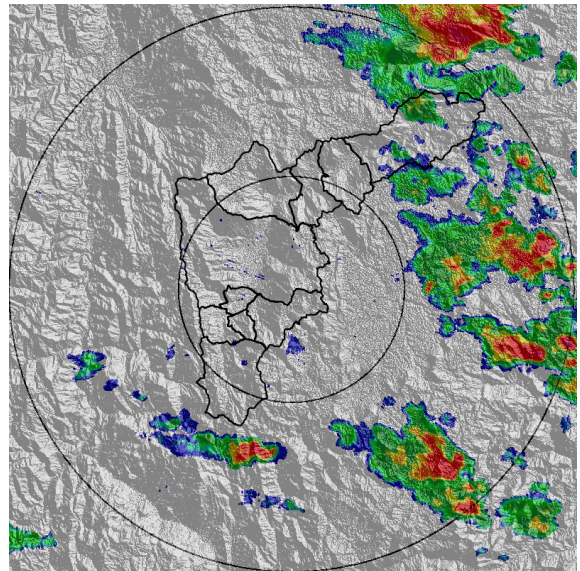

(b) 2018-06-29 16:23

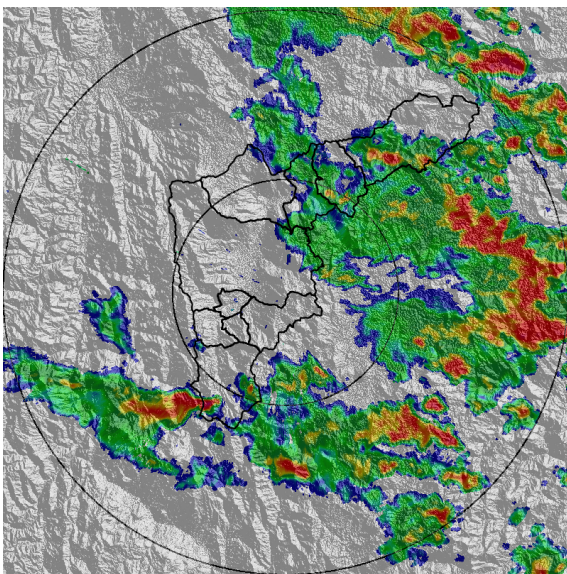

(c) 2018-06-29 17:00

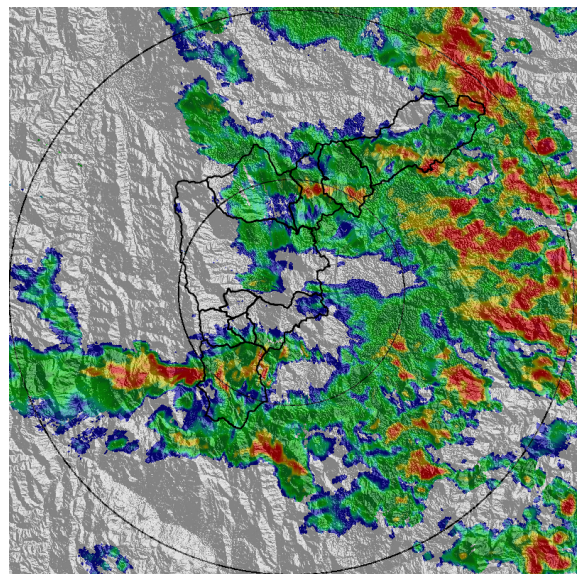

(d) 2018-06-29 17:21

Con el apoyo de:



Un proyecto de:



Alcaldía de Medellín

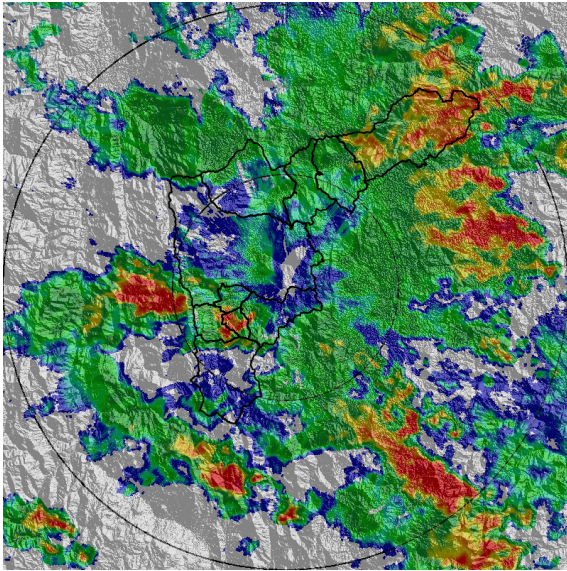

(e) 2018-06-29 18:07

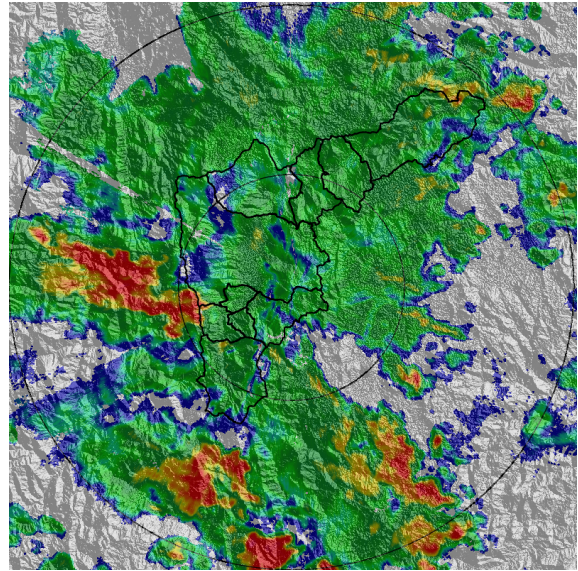

(f) 2018-06-29 18:39

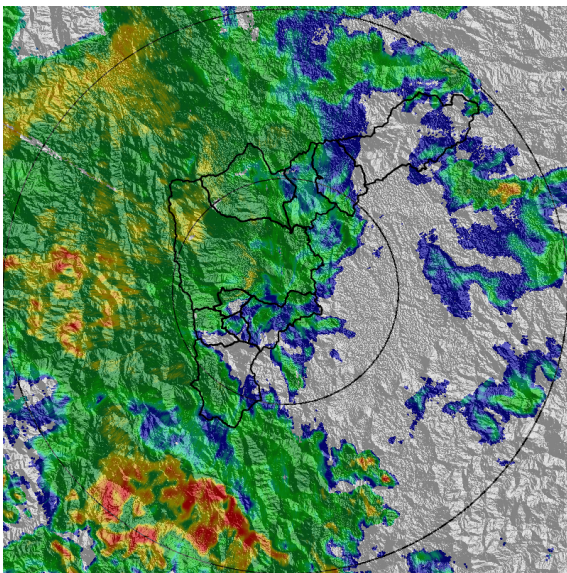

(g) 2018-06-29 19:10

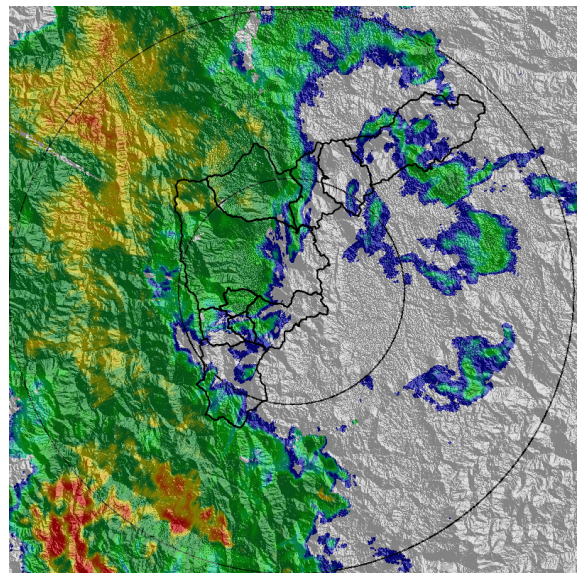

(h) 2018-06-29 19:25

Con el apoyo de:



Un proyecto de:



Alcaldía de Medellín

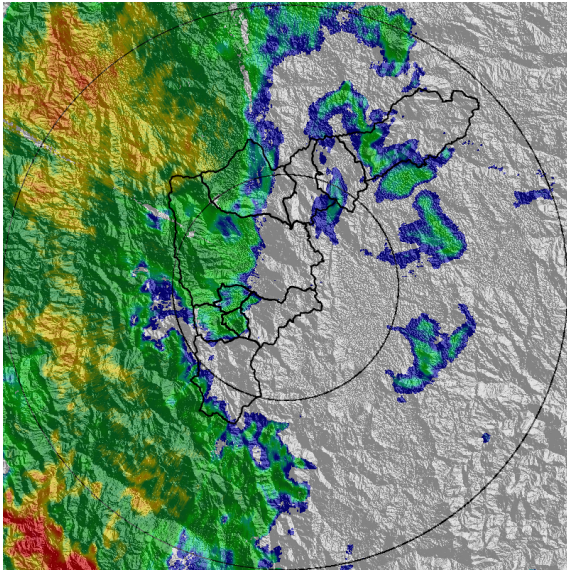

(i) 2018-06-29 19:36

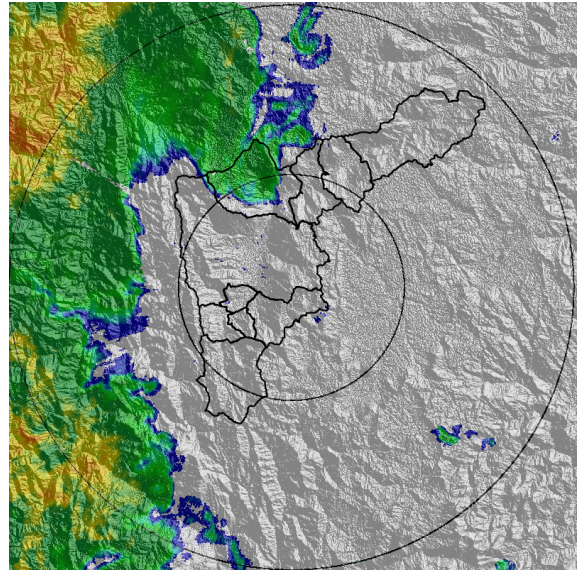

(j) 2018-06-29 20:12

Con el apoyo de:



Un proyecto de:



MAPA ACUMULADO RADAR

FECHA: 2018-06-29

EVENTO N: 1439

Los máximos acumulados de radar se registran en la cuenca de la quebrada La Gomez en Girardota con valores de entre 30 y 40 mm aproximadamente.

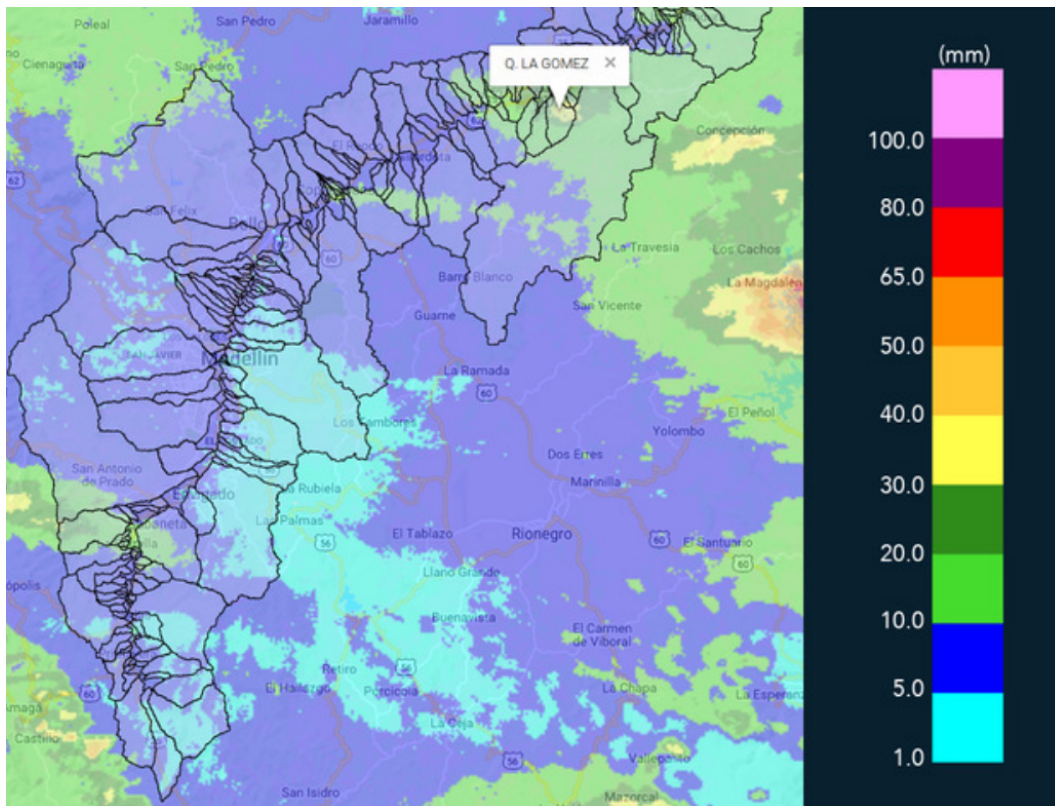

(k) Mapa de acumulados de lluvia radar durante el evento

Con el apoyo de:



Un proyecto de:



Alcaldía de Medellín

RESUMEN REDES DE MONITOREO

FECHA: 2018-06-29

EVENTO N: 1439

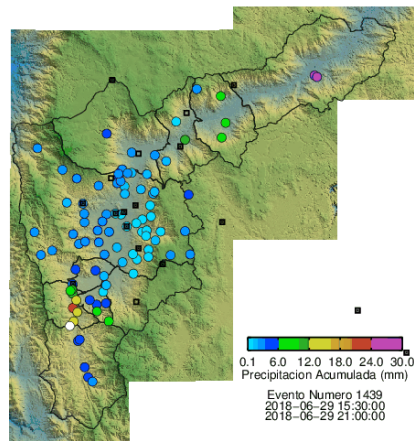

(I) Boletín Precipitación

Elaborado por: Andrés Felipe Monsalve - Jaime Andrés Tavera
Área Operacional
Sistema de Alerta Temprana
www.siat.gov.co / @siatamedellin
Teléfono: 4341987 - 4341993

Con el apoyo de:



Un proyecto de:

