

IMÁGENES DEL RADAR METEOROLÓGICO

FECHA: 2018-05-01

EVENTO N: 1383

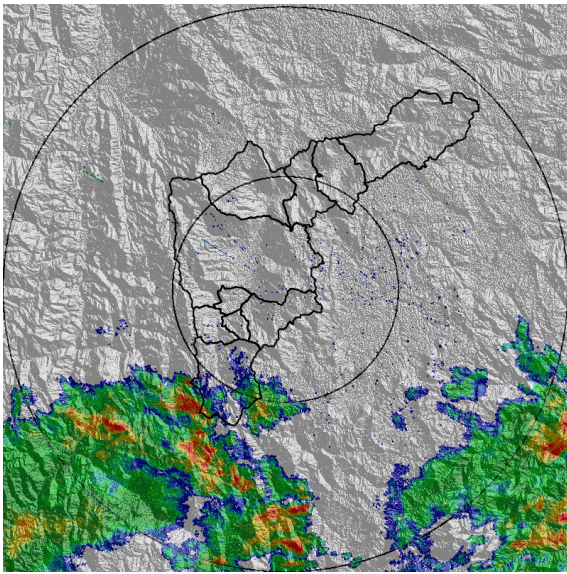

(a) 2018-05-01 02:30

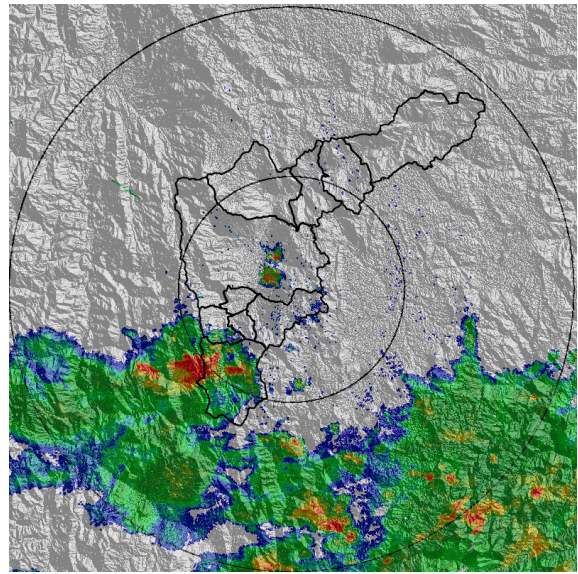

(b) 2018-05-01 03:23

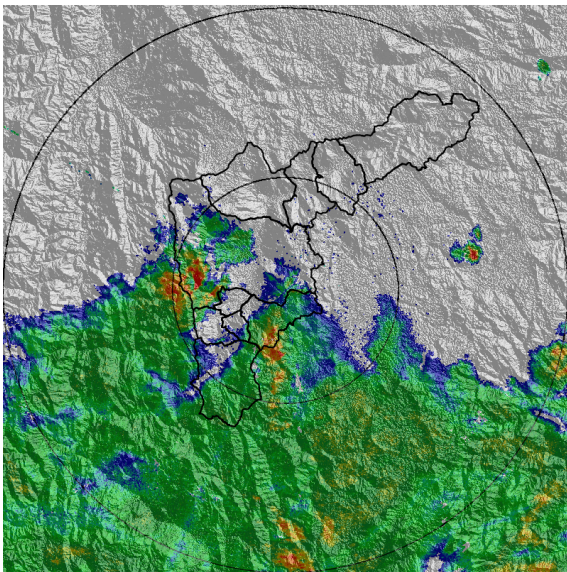

(c) 2018-05-01 04:17

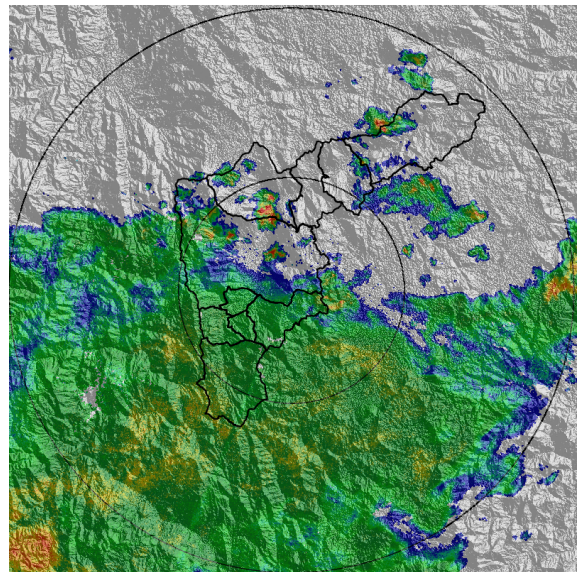

(d) 2018-05-01 05:17

Con el apoyo de:



Un proyecto de:



Alcaldía de Medellín

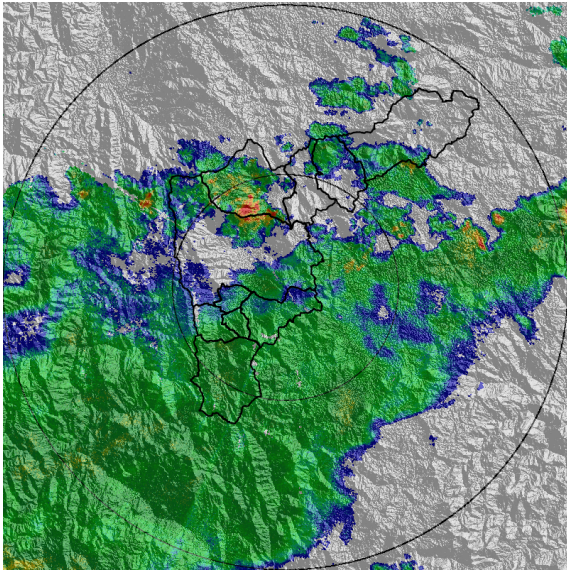

(e) 2018-05-01 05:43

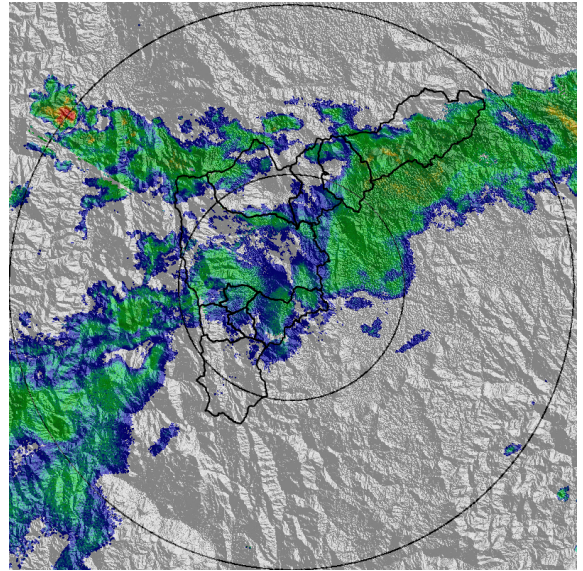

(f) 2018-05-01 06:37

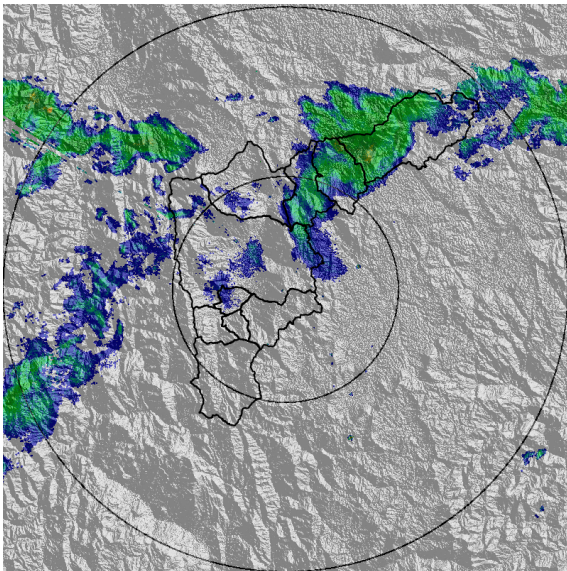

(g) 2018-05-01 07:03

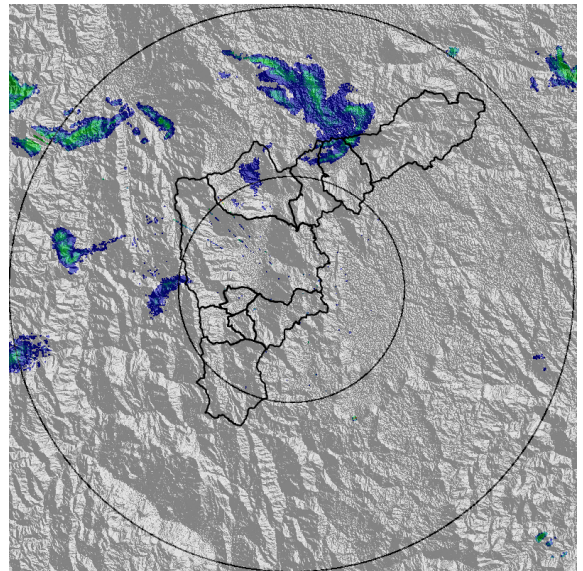

(h) 2018-05-01 07:30

Con el apoyo de:



Un proyecto de:



Alcaldía de Medellín

MAPA ACUMULADO RADAR

FECHA: 2018-05-01

EVENTO N: 1383

Los mayores acumulados de radar se registraron en las cuencas Doña María, La Grande y La Bermejala con valores entre los 30 y 40 mm.

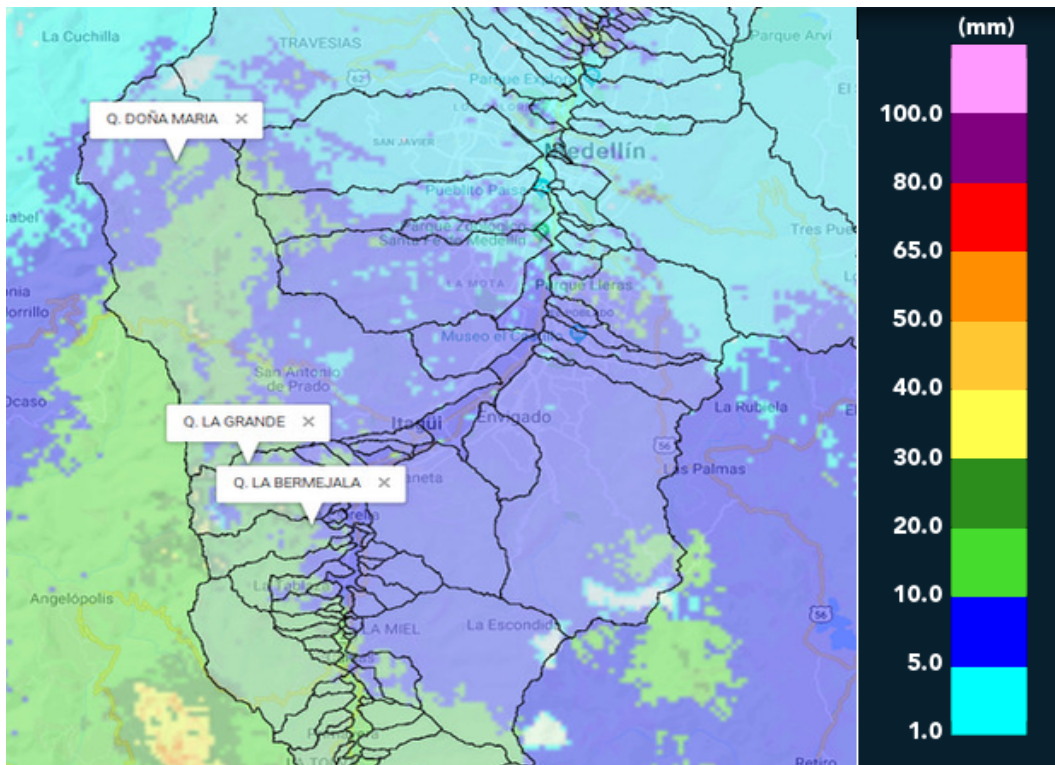

(i) Mapa de acumulados de lluvia radar durante el evento

Con el apoyo de:



Un proyecto de:



Alcaldía de Medellín



RESUMEN DE REGISTROS DE NIVEL

Estación	Ubicación	Banca llena (cm)	Nivel base medio (cm)	Pico de la hidrografa (cm)	Hora	% de banca llena
90. Colegio Campestre el Encanto	Medellin - El Salado	255	91.3	130.2	05:35:00	51.05
108. Santa Rita - San Antonio de Prado	Medellin - La Verde	265	159.6	215.6	05:45:00	81.35
128. La Garcia	Bello - Comuna 6	364	7.0	58.0	06:20:03	15.93
135. Q. La loca - Nivel	Bello - Paris	200	35.5	61.4	06:04:00	30.71

Con el apoyo de:



Un proyecto de:



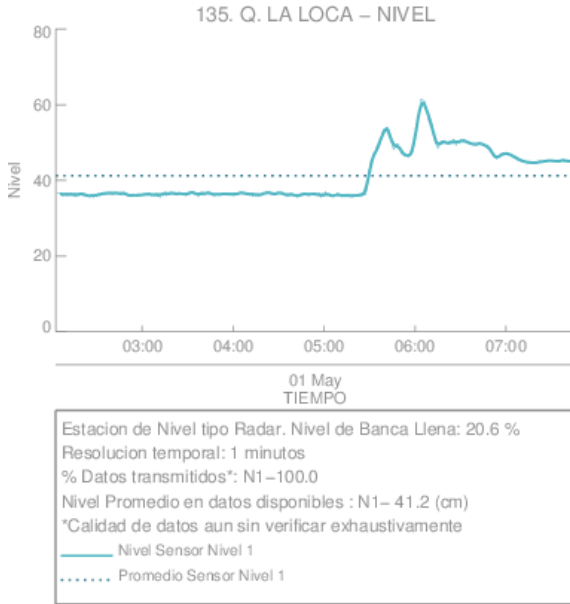

(j)

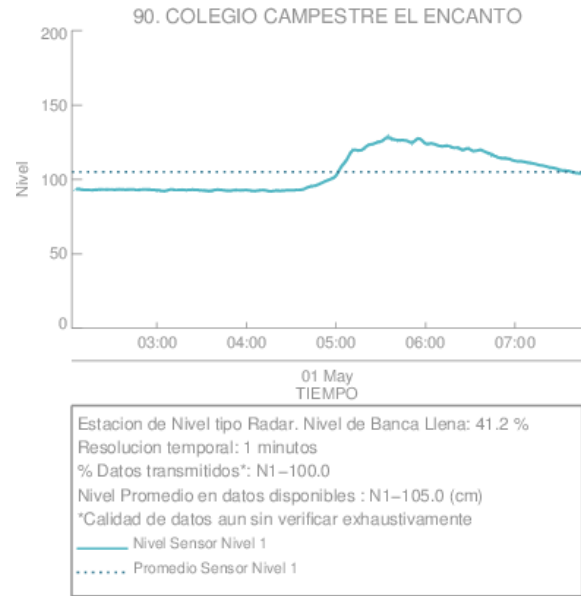

(k) Colegio Campestre el Encanto

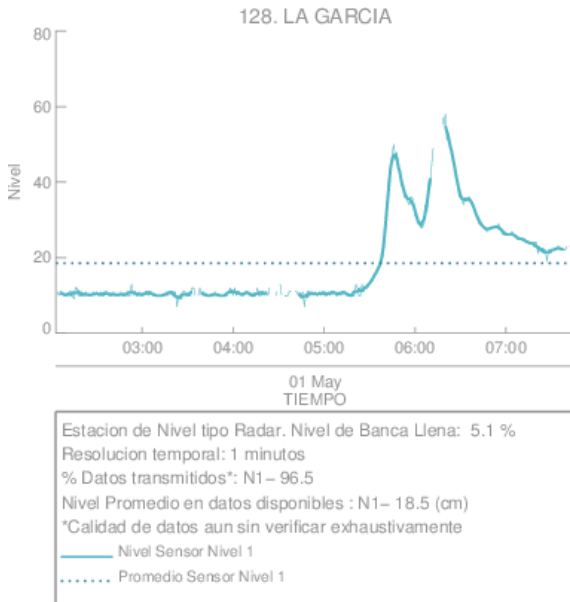

(l)

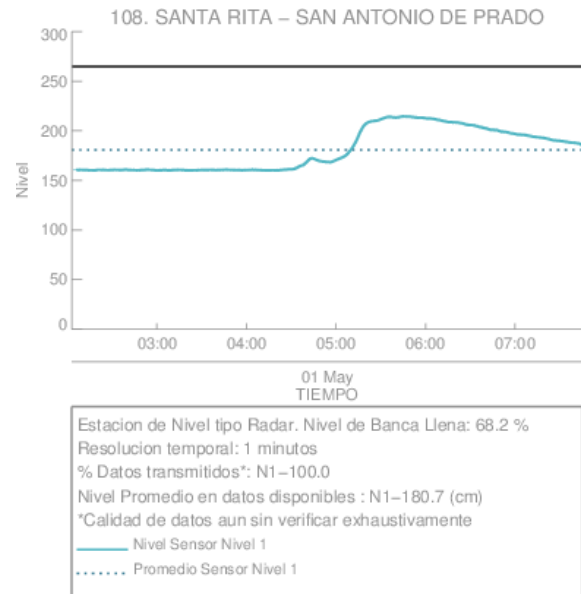

(m)

Con el apoyo de:



Un proyecto de:



Alcaldía de Medellín

RESUMEN REDES DE MONITOREO

FECHA: 2018-05-01

EVENTO N: 1383

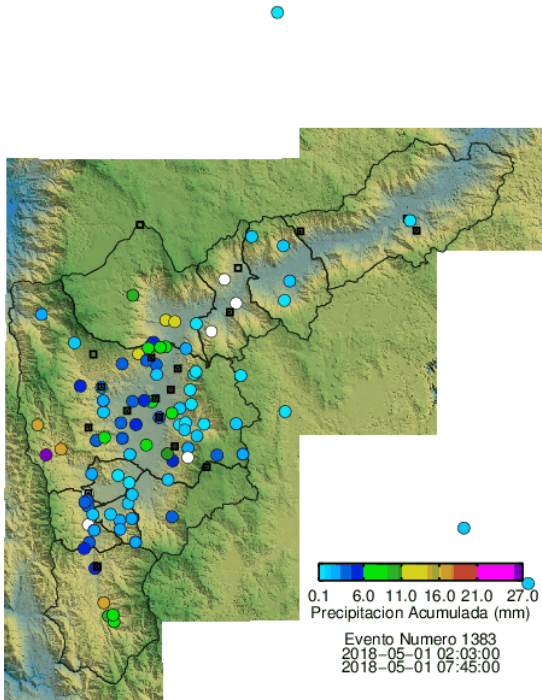

(n) Boletín Precipitación

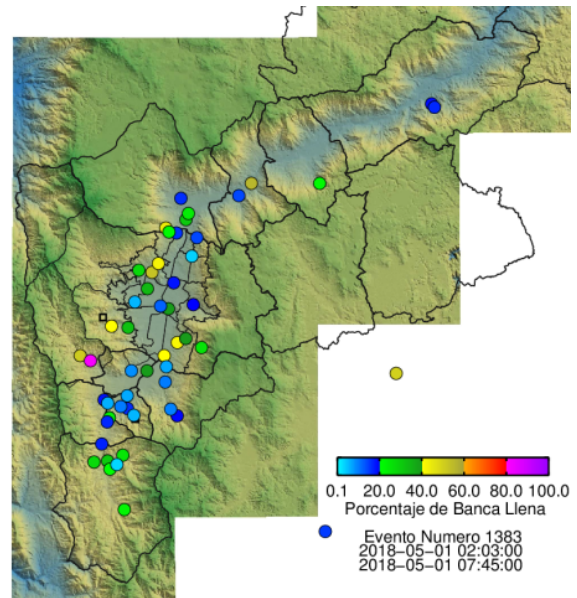

(o) Boletín Nivel

Elaborado por: Jhayron Steven Pérez - Kevin Andrés Torres
Área Operacional
Sistema de Alerta Temprana
www.siata.gov.co / @siatamedellin
Teléfono: 4341987 - 4341993

Con el apoyo de:



Un proyecto de:

