

REGISTRO DE EVENTOS DE PRECIPITACIÓN				
FECHA: 2018-04-22			EVENTO N: 1373	
<b>Caracterización de los eventos</b>			<b>Estaciones que registraron el evento</b>	
Fecha inicio: 2018-04-22	Hora inicio: 16:49:00		N°	Nombre de la estación
Fecha fin: 2018-04-23	Hora fin: 03:49:00			Acumulado (mm)
<b>Duración evento</b>		11 horas 00 min	21	Escuela Rural San Jose de la Montana
<b>Mayor intensidad de lluvia</b>			202	AMVA
<b>Magnitud</b>	128.02 mm/hora Hora: 19:42:00		60	Torre SIATA
<b>Estación</b>	45. AMVA		23	Instituto Jorge Robledo
<b>Municipio</b>	Medellin, 10 La Candelaria		203	UNAL-Sede Agronomia
<b>Mayor registro de lluvia acumulada</b>			241	Sede Social Picacho Las Vegas
<b>Magnitud</b>	52.32 mm		242	IE Jesus Maria Valle
<b>Estación</b>	21. Escuela Rural San Jose de la Montana		3	Escuela Rural Yarumalito
<b>Municipio</b>	Medellin, 60 San Cristobal		7	Escuela Republica de Cuba
<b>Descripción acerca de la formación del evento</b>			68	Jardin Botanico
<p>El evento inicia a las 16:49 del 22 de abril, con la formación de un núcleo de alta intensidad al oriente de Barbosa, que se extiende cubriendo parcialmente el municipio. Se presentan precipitaciones únicamente en Barbosa hasta las 18:42, momento en que se forma un nuevo núcleo de alta intensidad entre Medellín y Bello, alrededor de las 20:00 se expande el sistema anterior cubriendo la totalidad de ambos municipios.</p>			12	I.E Concejo de Medellin
<b>Descripción del comportamiento</b>			81	Bomberos Guayabal
<p>Se presentan núcleos de alta intensidad al suroccidente de Bello y en el costado occidental y centro de Medellín. Luego disminuyen las intensidades en los municipios anteriores mientras se intensificaban las precipitaciones en La Estrella y Envigado. Alrededor de las 21:56 nuevamente se presentan altas intensidades en Medellín que se desplazan hacia el norte, entrando al municipio de Bello cerca de las 22:36 y disipándose finalmente a las 23:16, a partir de ese momento se presentan precipitaciones de baja intensidad en todo el valle hasta finalmente disiparse a las 03:49 del 23 de abril</p>			11	Escuela Rural Fabio Zuluaga
			51	Represa La Garcia
			82	I.E Manuel Jose Caicedo
			48	Escuela Rural Santa Angela
			261	Deslizamiento La raya - Pluviografica
			22	Escuela La Capilla del Rosario
			53	Colegio Eduardo Santos
			14	Escuela El Triunfo
			71	CEFA
			64	Ecoparque La Romera
			281	Megacolegio - Pluviografica
			28	Liceo Salazar y Herrera
			206	Colegio Concejo de Itagui
			54	I.E Juan Maria Cespedes
			61	Planta de Agua Bocatoma
			205	Santa Elena-Radar
			18	Escuela El Salado
			234	I.E Manuel Jose Caicedo - Pluviometro
			8	Escuela CEDEPRO
			43	Escuela Rural Quebrada Larga
			267	Colegio Canadiense - Pluviografica
			278	Vereda Potrerito - Pluviografica
			17	Escuela El Corazon

Con el apoyo de:



Un proyecto de:



Alcaldía de Medellín

IMÁGENES DEL RADAR METEOROLÓGICO

FECHA: 2018-04-22

EVENTO N: 1373

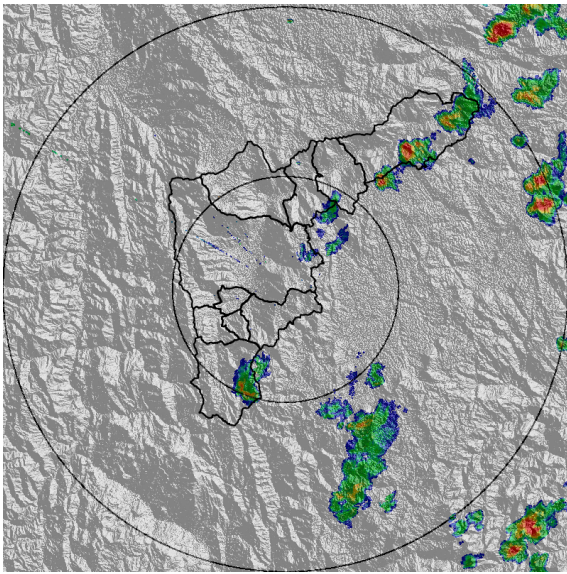

(a) 2018-04-22 17:16

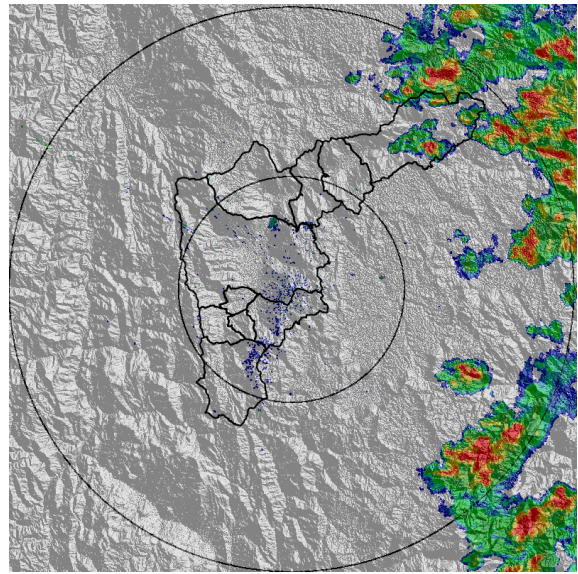

(b) 2018-04-22 18:42

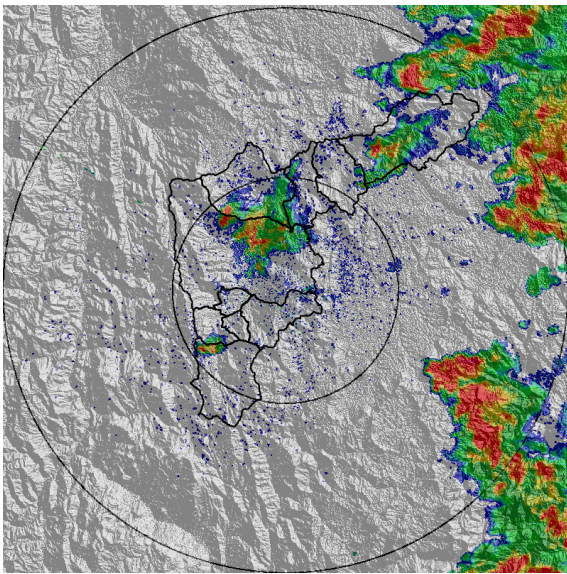

(c) 2018-04-22 19:22

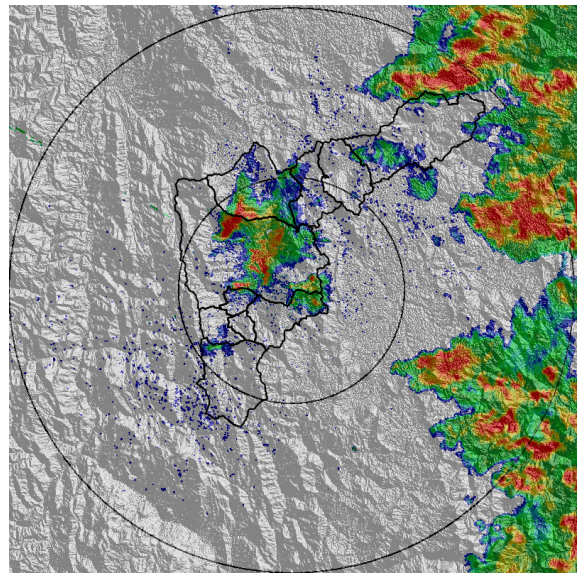

(d) 2018-04-22 19:49

Con el apoyo de:



Un proyecto de:



Alcaldía de Medellín

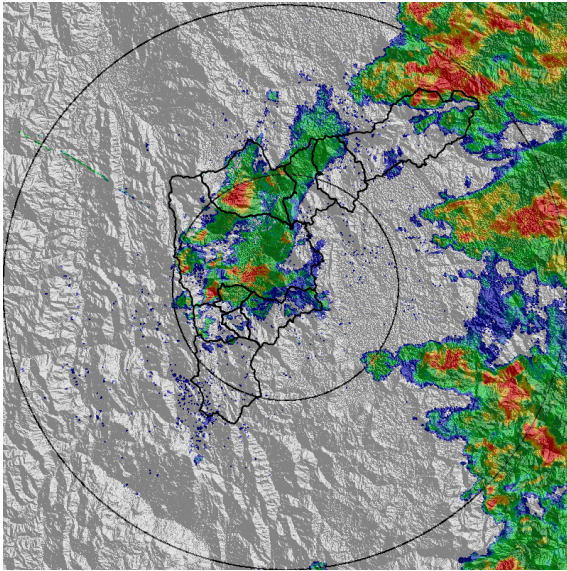

(e) 2018-04-22 20:09

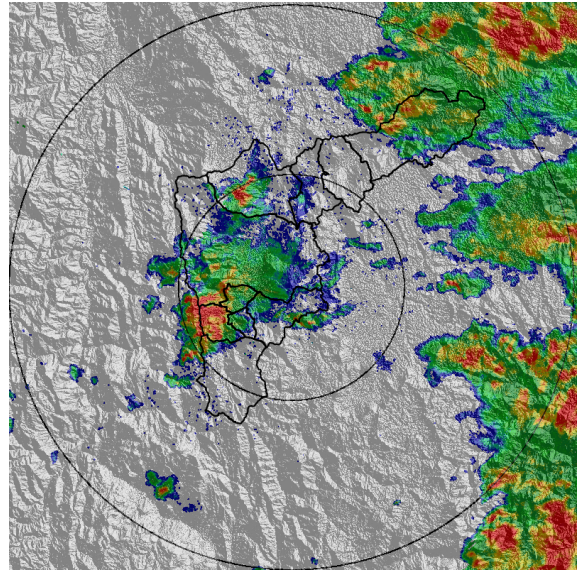

(f) 2018-04-22 20:36

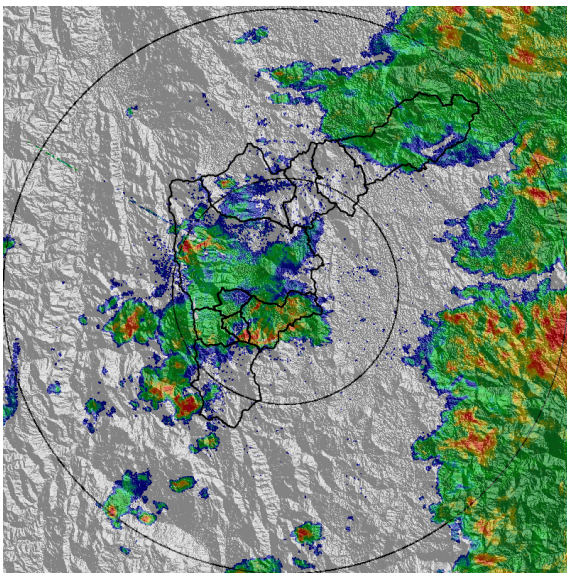

(g) 2018-04-22 21:16

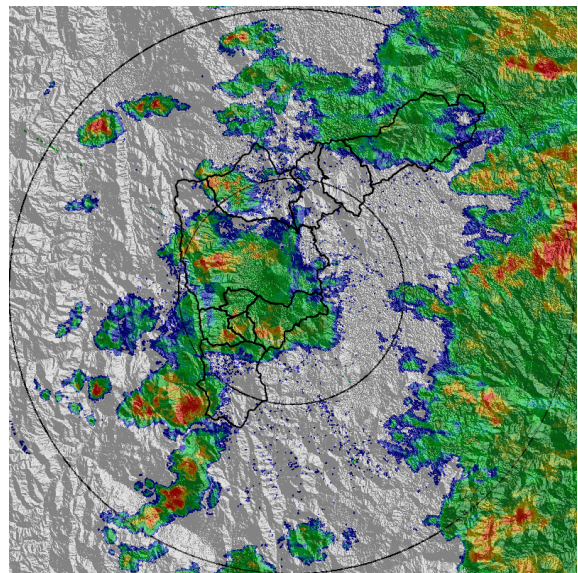

(h) 2018-04-22 21:43

Con el apoyo de:



Un proyecto de:



Alcaldía de Medellín

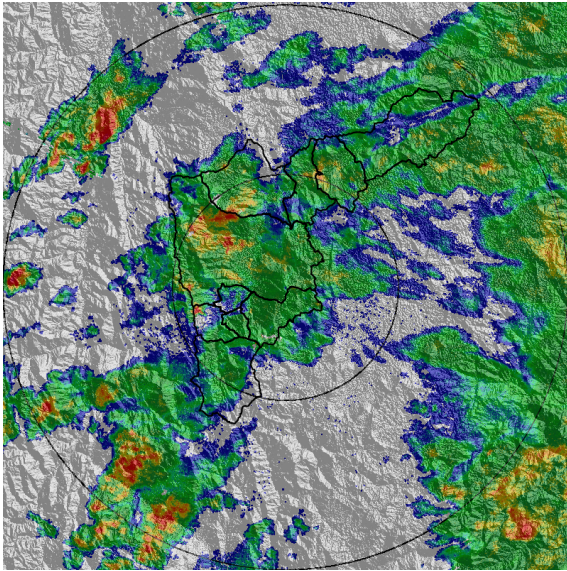

(i) 2018-04-22 22:29

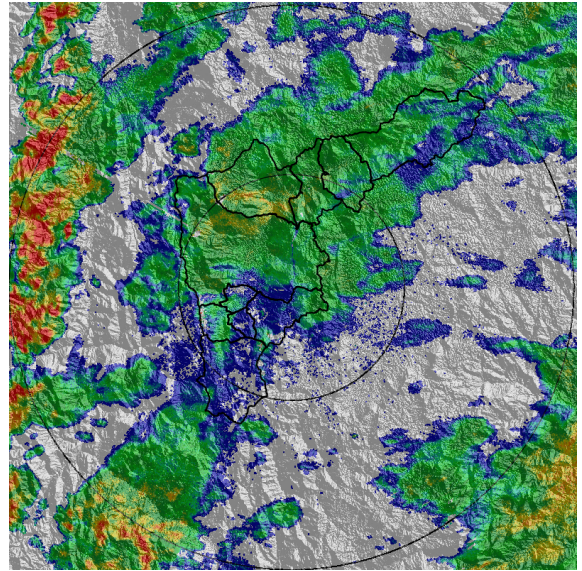

(j) 2018-04-22 23:16

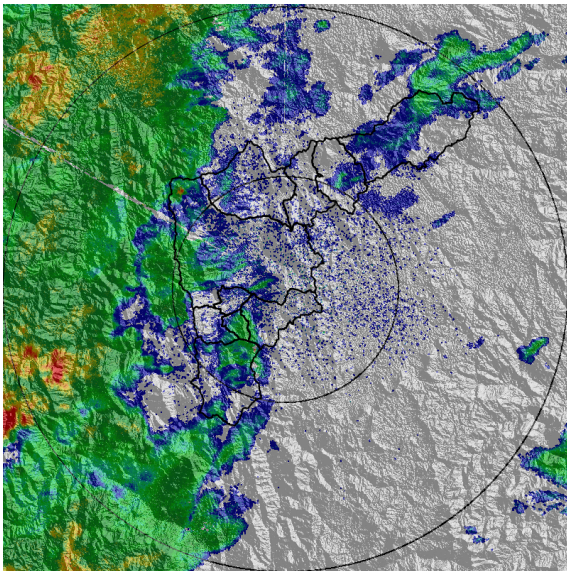

(k) 2018-04-23 00:43

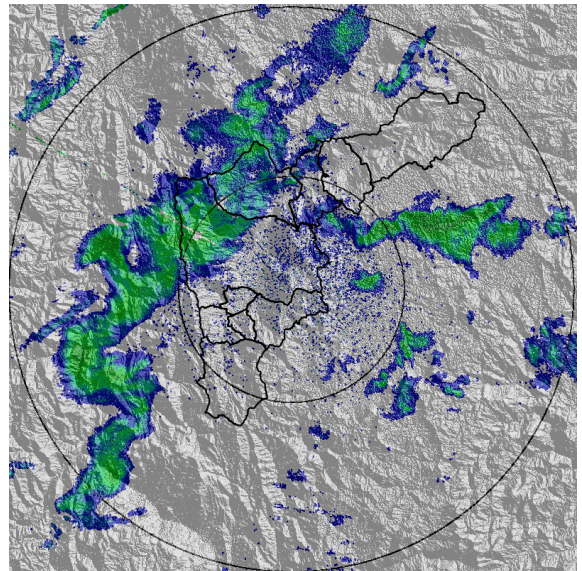

(l) 2018-04-23 03:23

Con el apoyo de:



Un proyecto de:



Alcaldía de Medellín

MAPA ACUMULADO RADAR

FECHA: 2018-04-22

EVENTO N: 1373

El mayor acumulado de radar se presentó en la cuenca de la quebrada El Hato en Bello, con un valor entre 80mm y 100mm.

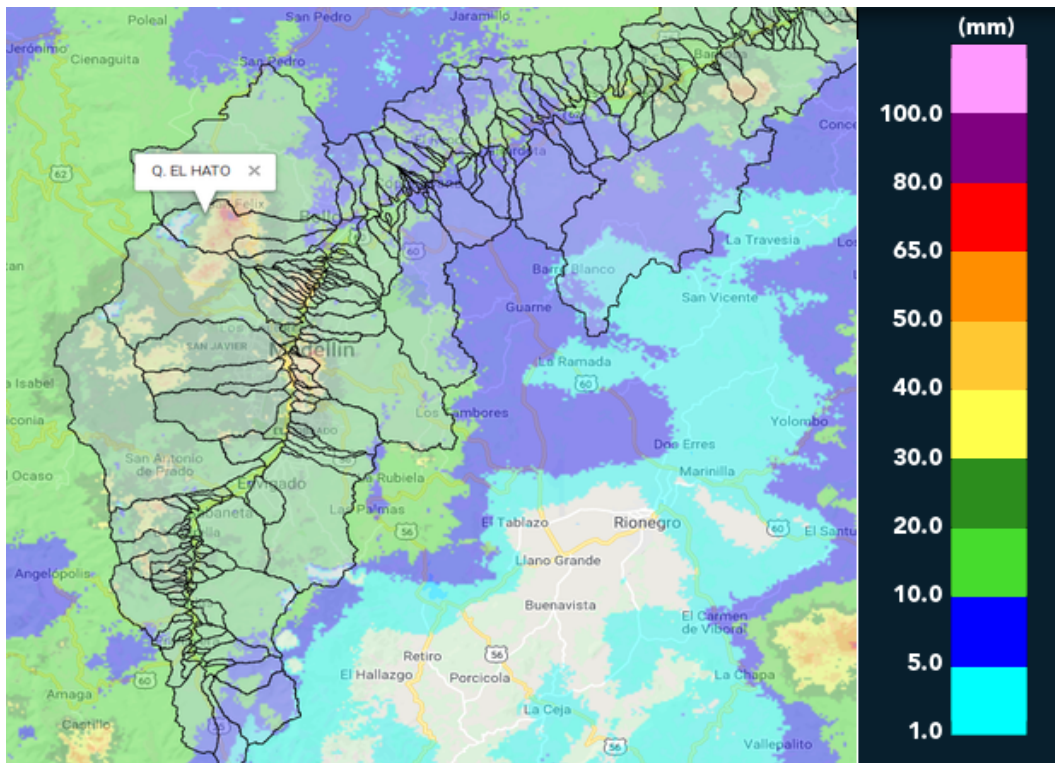

(m) Mapa de acumulados de lluvia radar durante el evento

Con el apoyo de:



Un proyecto de:



Alcaldía de Medellín

RESUMEN DE REGISTROS DE NIVEL						
Estación	Ubicación	Banca llena (cm)	Nivel base medio (cm)	Pico de la hidrografa (cm)	Hora	% de banca llena
155. El Hato	Bello - Comuna 4	302	44.0	131.0	21:35:17	43.38
273. Q. Mal Paso - Nivel	Medellin - Medellin	126	17.3	94.5	19:25:00	75.02

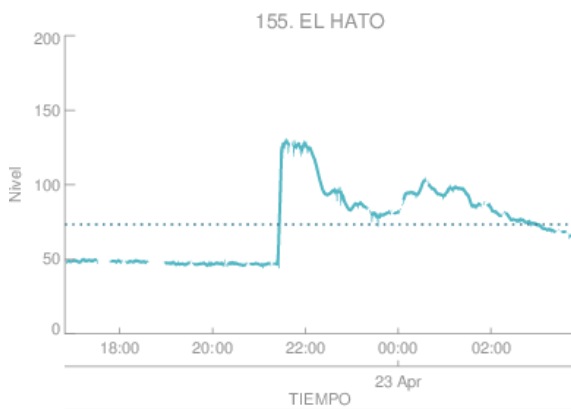

Estacion de Nivel tipo Radar. Nivel de Banca Llena: 24.3 %  
 Resolucion temporal: 1 minutos  
 % Datos transmitidos\*: N1 - 92.1  
 Nivel Promedio en datos disponibles : N1 - 73.4 (cm)  
 \*Calidad de datos aun sin verificar exhaustivamente  
 — Nivel Sensor Nivel 1  
 ..... Promedio Sensor Nivel 1

(n)

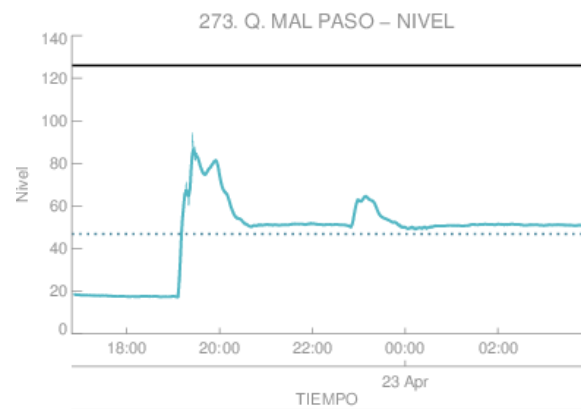

Estacion de Nivel tipo Radar. Nivel de Banca Llena: 37.2 %  
 Resolucion temporal: 1 minutos  
 % Datos transmitidos\*: N1 - 100.0  
 Nivel Promedio en datos disponibles : N1 - 46.9 (cm)  
 \*Calidad de datos aun sin verificar exhaustivamente  
 — Nivel Sensor Nivel 1  
 ..... Promedio Sensor Nivel 1

(o)

Con el apoyo de:



Un proyecto de:



Alcaldía de Medellín

RESUMEN REDES DE MONITOREO

FECHA: 2018-04-22	EVENTO N: 1373
-------------------	----------------

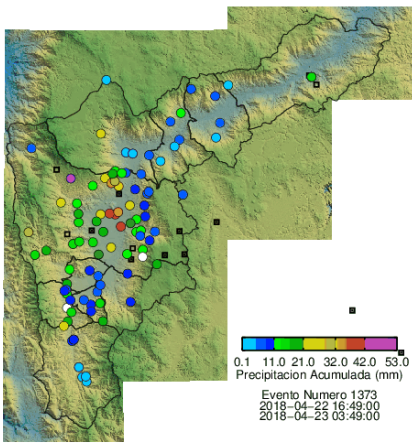

(p) Boletin Precipitacion

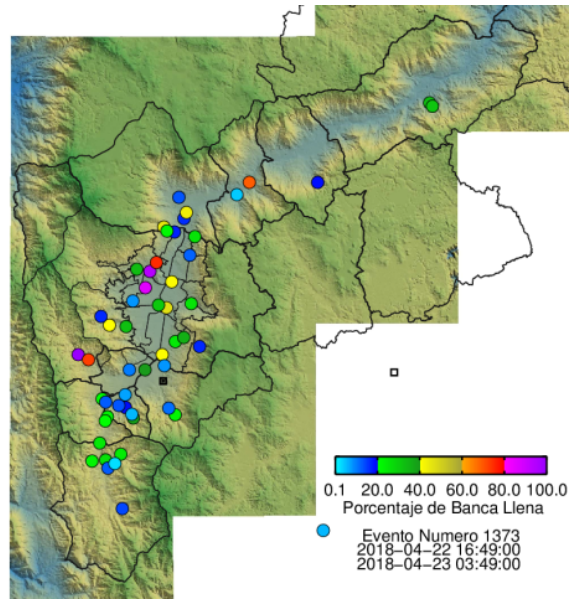

(q) Boletin Nivel

Elaborado por: Andrés Felipe Monsalve Salazar - Luis Felipe Tejada Estrada  
 Área Operacional  
 Sistema de Alerta Temprana  
[www.siat.gov.co](http://www.siat.gov.co) / @siatamedellin  
 Teléfono: 4341987 - 4341993

Con el apoyo de:



Un proyecto de:



Alcaldía de Medellín