



Alcaldía de Medellín

| | | | |
|--------------|------------|------------------|----------|
| Fecha | 2012-12-03 | Evento N° | 136-2012 |
|--------------|------------|------------------|----------|

REGISTRO DE EVENTOS DE PRECIPITACIÓN

| Caracterización de los eventos | | | | Estaciones que registraron el evento | | |
|--|------------------------------|-------------|-------|--------------------------------------|-------------------------------|-----------|
| Fecha Inicio | 2012-12-03 | Hora Inicio | 05:30 | N° | | Acumulado |
| Fecha Fin | 2012-12-03 | Hora Fin | 10:00 | 03 | Escuela Rural Yarumalito | 12.9 mm |
| Duración Evento | 4 horas 30 min | | | 41 | Comisaria El Poblado | 8.4 mm |
| Mayor intensidad de lluvia | | | | 04 | I.E. Héctor Rogelio Montoya | 6.6 mm |
| Magnitud | 18 mm/h | Hora | 06:05 | 30 | Salón Social Barbosa | 6.1 mm |
| Estación | 41. Comisaria El Poblado | | | 56 | I.E. Inem José Félix Restrepo | 4.8 mm |
| Comuna | 14. El Poblado | | | 43 | Escuela Rural Quebrada Larga | 4.1 mm |
| Mayor registro de lluvia acumulado | | | | | | |
| Magnitud | 12.9 mm | | | | | |
| Estación | 03. Escuela Rural Yarumalito | | | | | |
| Comuna | 80. San Antonio de Prado | | | | | |
| Descripción acerca de la formación del evento | | | | | | |
| Las precipitaciones sobre el valle fueron ocasionadas por tres sistemas diferentes que se originaron por formación local; el primer sistema se origino en el norte, municipio de Barbosa, el segundo en el suroriente de Medellín, comuna El Poblado, y el tercero en el occidente sobre el corregimiento de San Antonio de Prado. | | | | | | |
| Descripción del comportamiento | | | | | | |
| El conjunto de sistemas ocasiono lluvias generalizadas de baja intensidad en gran parte de Valle de Aburrá, presentando las mayores intensidades en los sitios de formación antes descritos. | | | | | | |

Evolución del evento: Imágenes Reflectividad Filtrada

Hora:

05:55

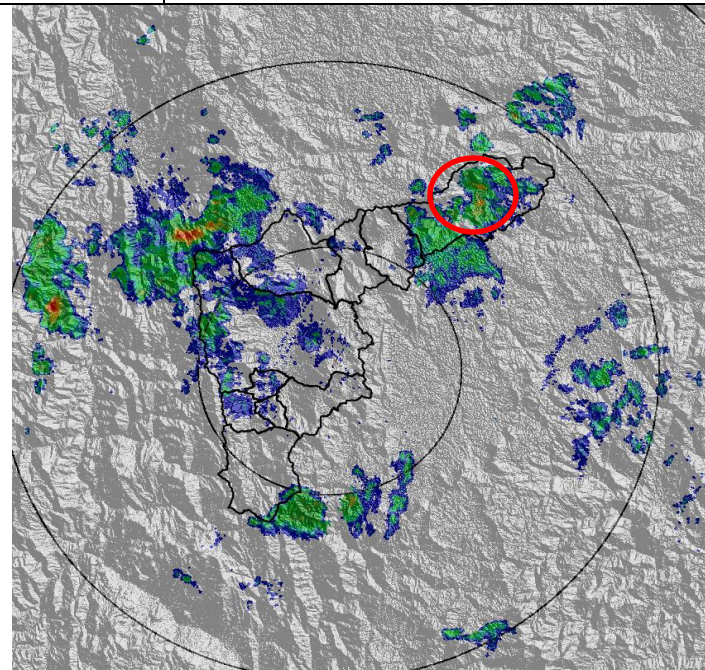

Hora:

07:10

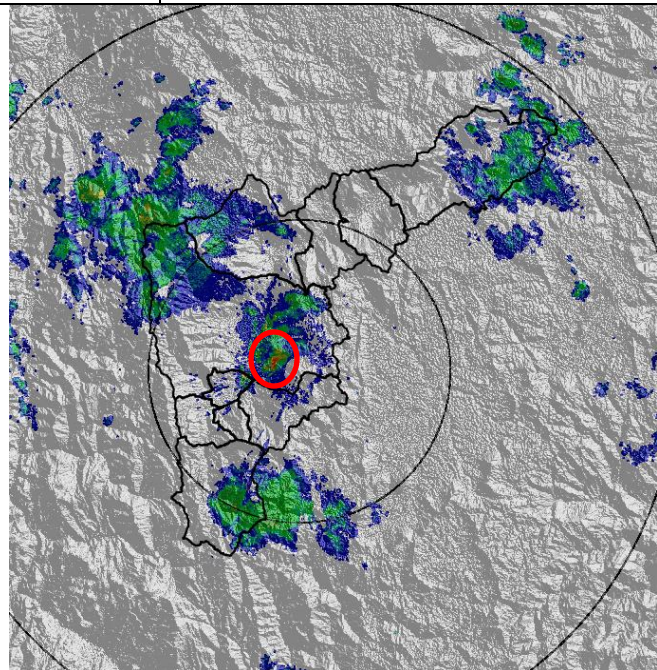

Hora:

08:33

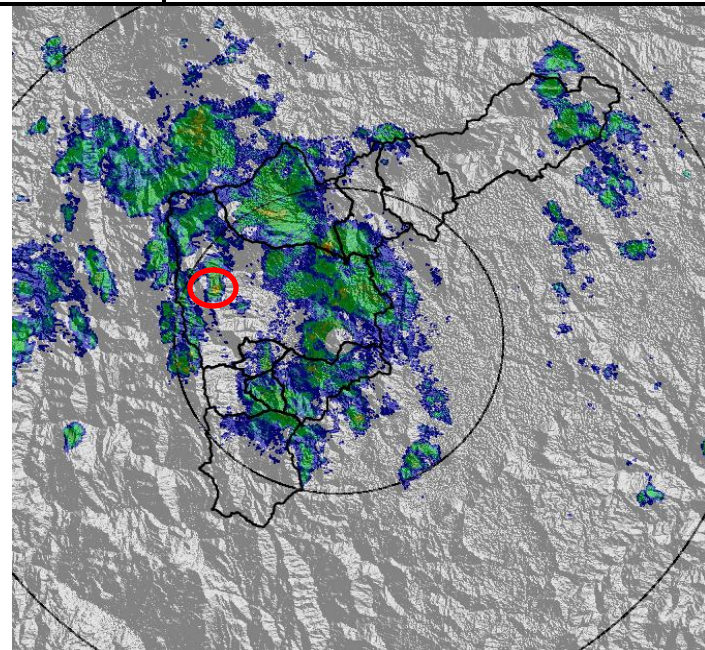

Hora:

09:35

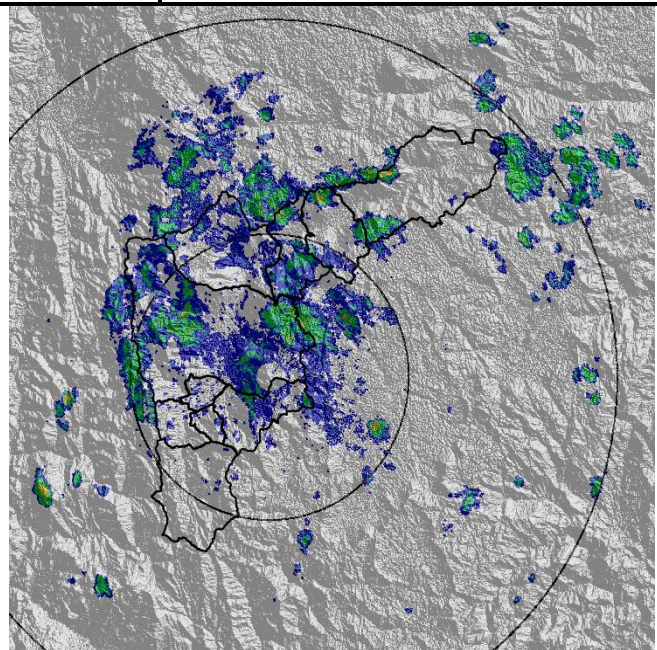

Recorrido del evento en el Valle de Aburrá

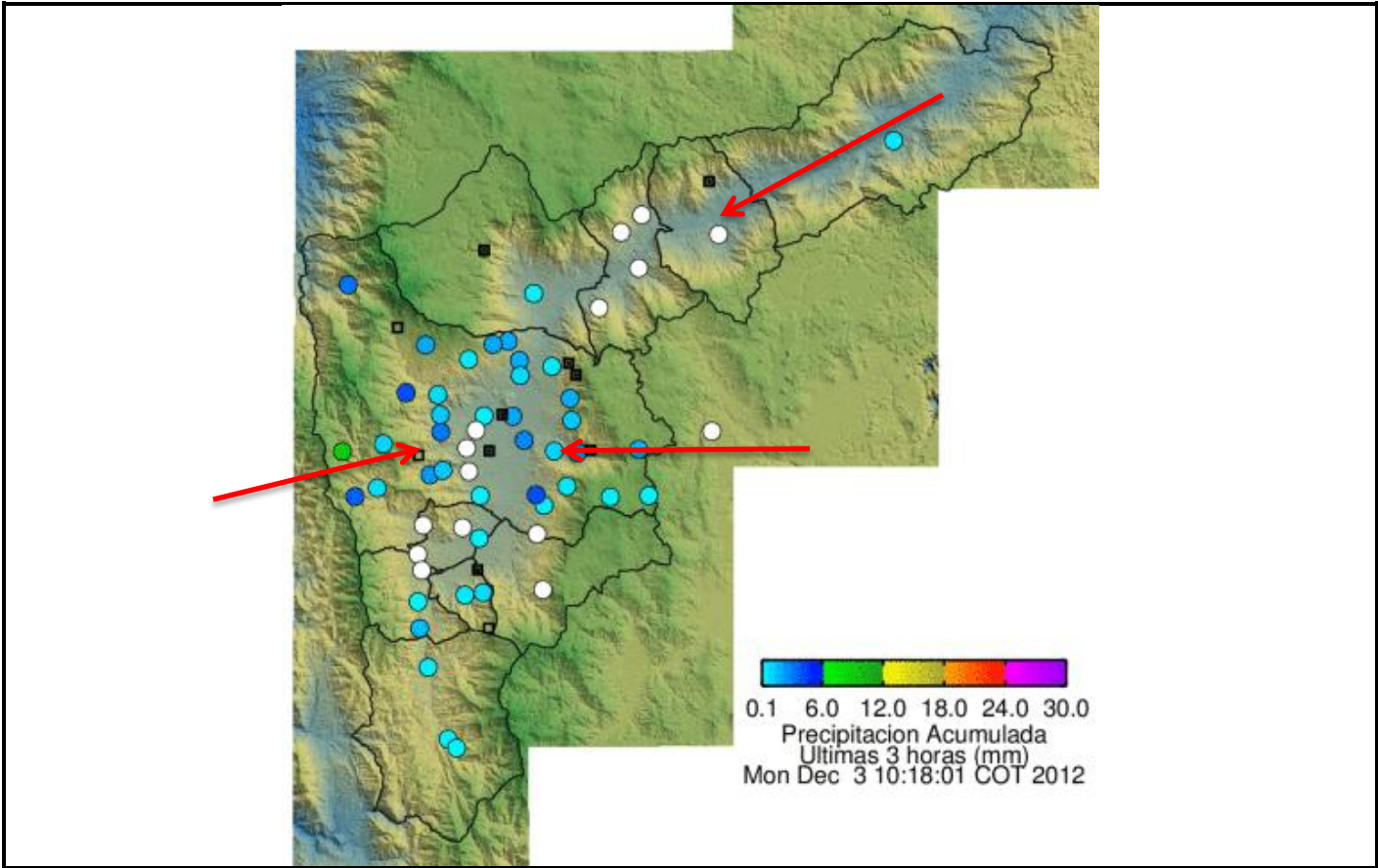

Elaborado por: Esneider Zapata Atehortúa.

