

		 	
Fecha	2012-11-30	Evento N°	130 - 2012
REGISTRO DE EVENTOS DE PRECIPITACIÓN			

Caracterización de los eventos				Estaciones que registraron el evento		
Fecha Inicio	2012-11-29	Hora Inicio	20:30	N°		Acum.
Fecha Fin	2012-11-30	Hora Fin	00:30	14	Escuela El triunfo	38,6 mm
Duración Evento	4 horas			1	Casa de Gobierno Altavista	27,2 mm
Mayor intensidad puntual de lluvia				7	Republica de Cuba	21,8 mm
Intensidad	70 mm/h	Hora	21:00	43	Escuela rural quebrada larga	21,8 mm
Estación	14. Escuela El Triunfo			2	Escuela rural la verde	16,3 mm
Comuna	6. Doce de Octubre			3	Escuela rural Yarumalito.	14 mm
Mayor registro de lluvia acumulado				24	IE Republica de Uruguay	14 mm
Magnitud	38,6 mm			8	Escuela CEDEPRO	12,9 mm
Estación	14. Escuela El Triunfo			48	Escuela rural Santa Angela	12,7 mm
Comuna	6. Doce de Octubre			18	Escuela El Salado	12,2 mm
Descripción acerca de la formación del evento				29	Escuela Marina Orth	10,9 mm
Se generan dos sistemas de nubes de forma independiente al occidente y al sur del Valle de Aburrá.				9	Escuela Pedro Justo Berrio	19,7 mm
				38	Alcaldía La Estrella	8,6 mm
				21	Escuela rural San Jose de La Montaña.	8,1 mm
				10	E. rural El Boquerón	7,4 mm
				39	IE Pedro Octavio Amado.	7,1 mm
Descripción del comportamiento						
Los dos sistemas se desplazan hacia el centro del Valle. El sistema del occidente se subdivide generando precipitaciones localizadas en Castilla y el 12 de octubre. Mientras que el evento que se forma en el sur no tiene una dirección de movimiento tan clara, es decir una área de este se mueve hacia fuera del valle y la otra hacia a adentro. Luego la parte que se mueve hacia adentro del Valle genera precipitaciones en los municipios del Sur y mientras mayor es su avance se encuentra con la precipitación generada por el sistema del occidente y se generan lluvias uniformemente distribuidas en el área metropolitana de poca intensidad pero duración considerables.						

Evolución del evento: Imágenes Reflectividad Filtrada

Hora: 20:30

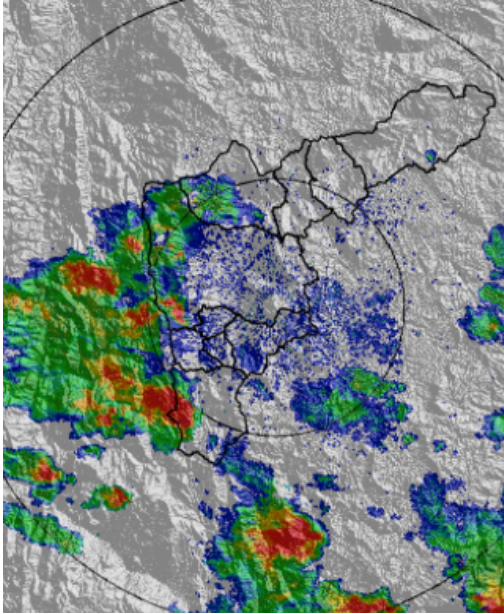

Hora: 21:00

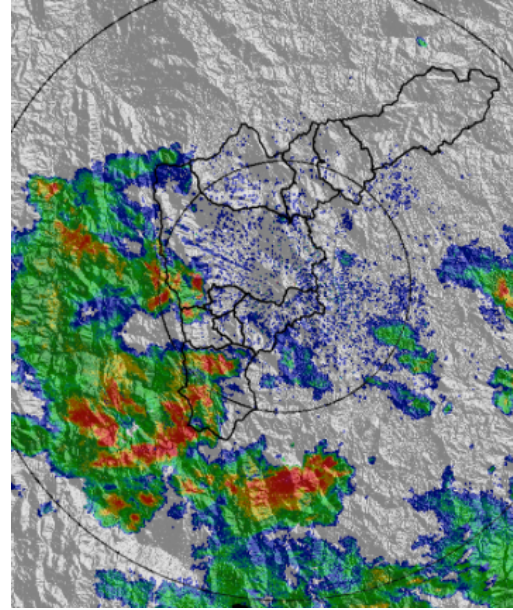

Hora: 21:30

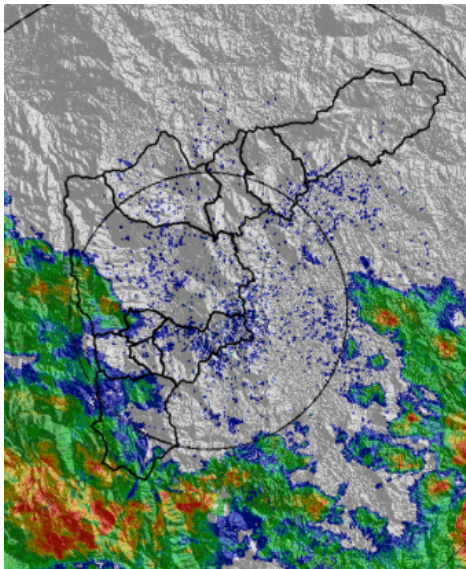

Hora: 22:00

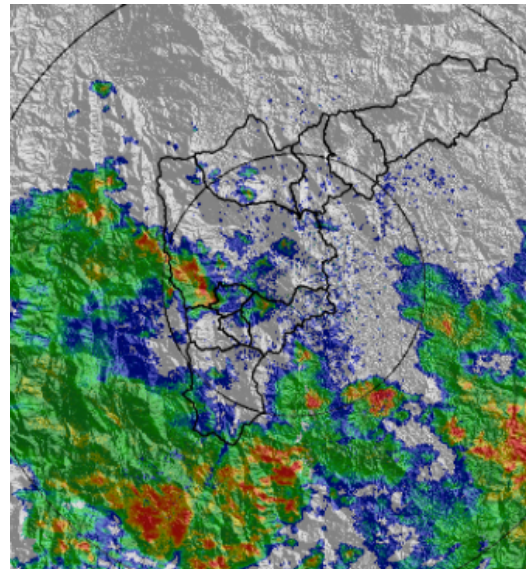

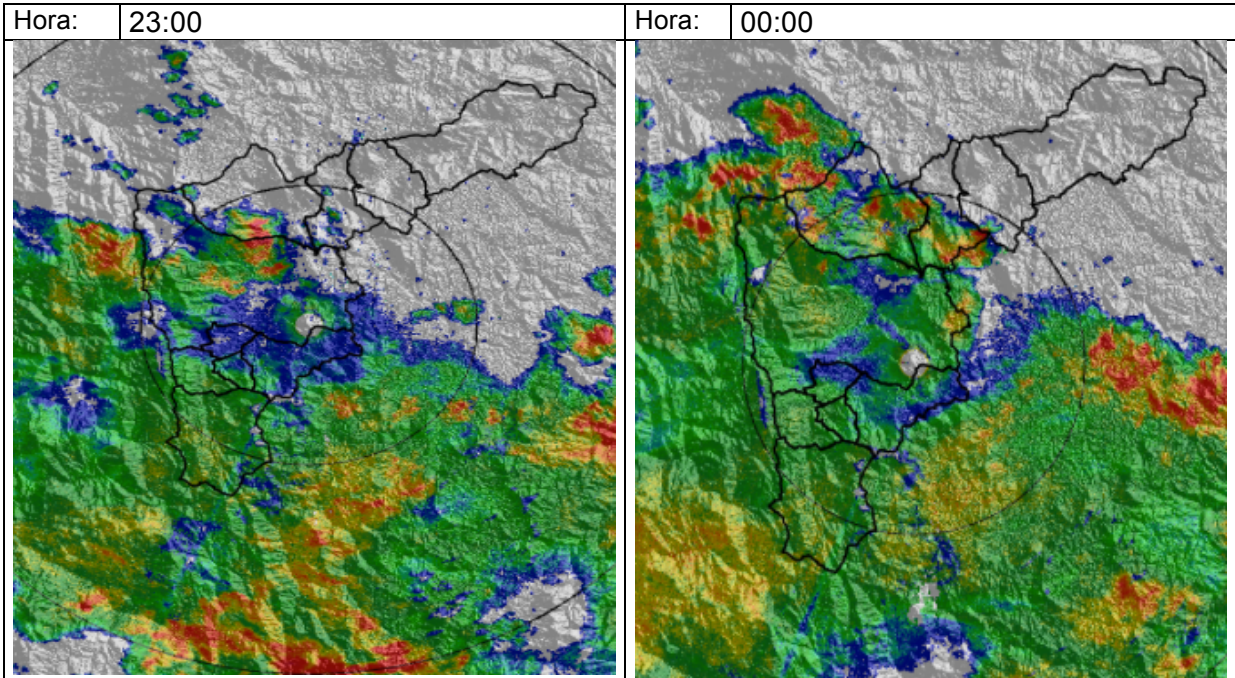

Recorrido del evento en el Valle de Aburrá

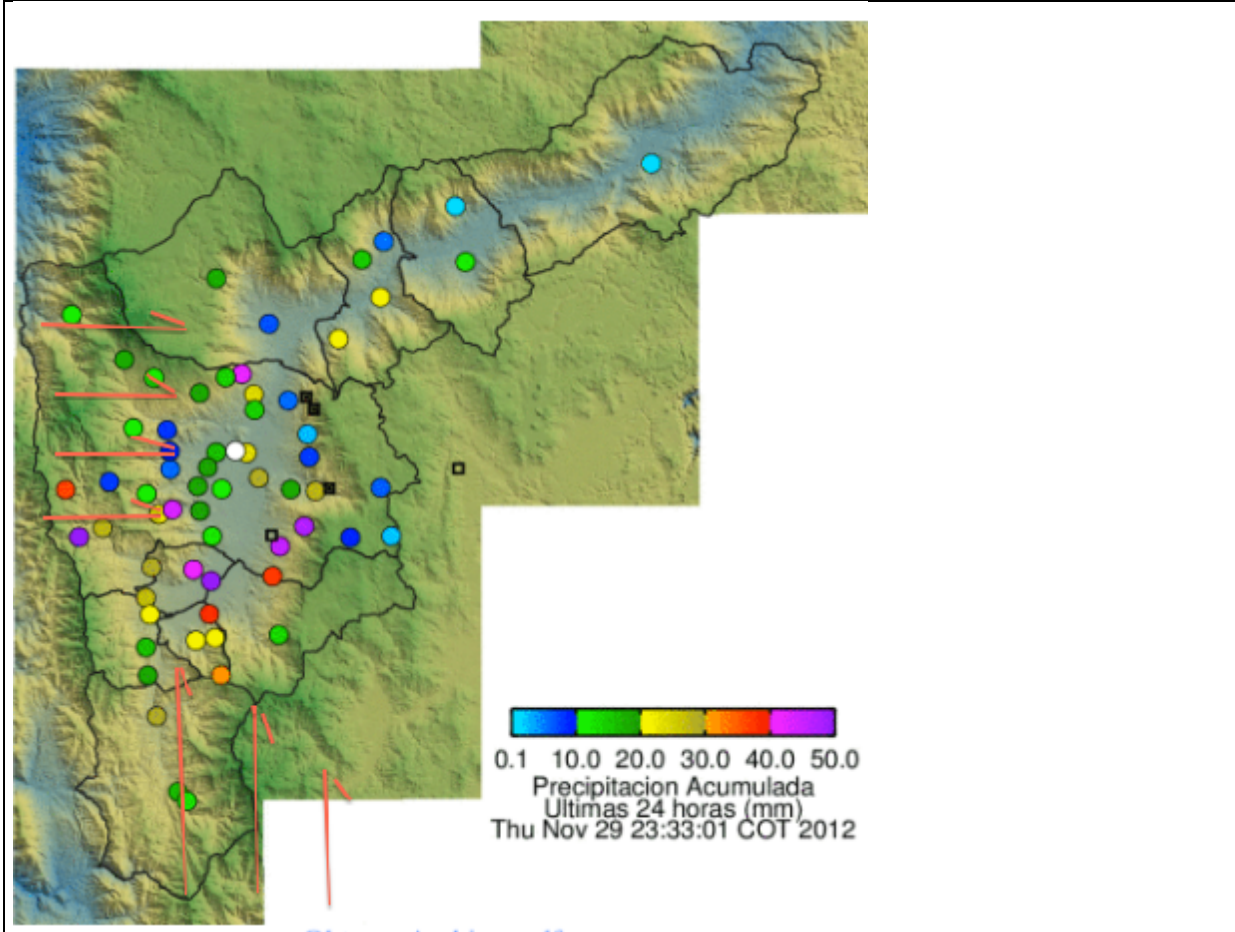

Elaborado por: Julián Sepúlveda