

		 	
<b>Fecha</b>	12-11-29	<b>Evento N°</b>	127
<b>REGISTRO DE EVENTOS DE PRECIPITACIÓN</b>			

Caracterización de los eventos				Estaciones que registraron el evento		
Fecha Inicio	12-11-28	Hora Inicio	23:30	N°		Acumula do
Fecha Fin	12-11-29	Hora Fin	03:00	19	Tecnológico de Antioquia	54,6mm
Duración Evento	3 horas 30 minutos			49	Colegio Latino	39,6 mm
<b>Mayor intensidad puntual de lluvia</b>				67	IE Juan Echeverry Abad	39,4 mm
Intensidad	132 mm/hr	Hora	01:20	50	Universidad CES	33,8 mm
Estación	67 IE Juan Echeverry Abad			15	Colegio San Lucas	26,7 mm
Comuna	Municipio de Itagui			06	Casa de la Cultura Estancias	26,2 mm
<b>Mayor registro de lluvia acumulado</b>				56	IE Inem Jose Felix	24,9 mm
Magnitud	54,6 mm			33	Santa Maria Goretti	23.4 mm
Estación	19 Tecnológico de Antioquia			64	Ecoparque La Romera	21.1 mm
Comuna	Municipio Itagui			36	Colegio Concejo de Itagui	19,6 mm
<b>Descripción acerca de la formación del evento</b>				46	IE La Milagrosa	18,0 mm
El evento de precipitación fue registrado por primera vez 57 Escuela La Clara aproximadamente a las 23:30, el evento venia desplazándose desde el sur del departamento en dirección Norte				65	IE Las Lomitas	16,3 mm
				34	IE La Doctora	16,0 mm
				61	Planta de Agua Bocatoma	16.0 mm
				38	Alcaldía La Estrella	15,2 mm
				62	Gimnasio Cantabria	14 mm
				02	Escuela rural La Verde	8,1 mm
				35	IE Joaquin Vallejo Arbelaez	7,6 mm
				39	IE Juan Maria Cespedes	7,1 mm
				45	AMVA	7,1 mm
				39	IE Pedro Octavio Amado	6,6 mm
<b>Descripción del comportamiento</b>						
El evento tuvo un desarrollo muy importante al interior del valle de Aburra, se registraron intensidades muy importantes en los municipios de Itagüí, Sabaneta, Caldas y Envigado, cuando el evento fue registrado dentro de Medellín ya se encontraba un poco mas débil afectando solo el sur de este, el evento se disolvió completamente a las 03:00 del 29-11-2012.						

RESUMEN REGISTROS DE NIVEL					
Estación	Banca llena	Nivel base medio	Pico de la hidrógrafa	Hora	% Banca llena
92. Altavista	126 cm	-	-	-	-
93. Puente la 33	170 cm	60 cm	290 cm	02:00	135%
94. Puente La Aguacatala	235 cm	50 cm	300 cm	01:45	130%
95. Parque Lleras (Inmobiliaria Lleras)	250 cm	-	-	-	-
96. La Gómez	70 cm	-	-	-	-
97. Parque de las Aguas	400 cm	-	-	-	-

98. Estación Metro floresta.	430 cm	-	-	-	-
99. Aula Ambiental	330 cm	-	-	-	-

### Evolución del evento: Imágenes Reflectividad Filtrada

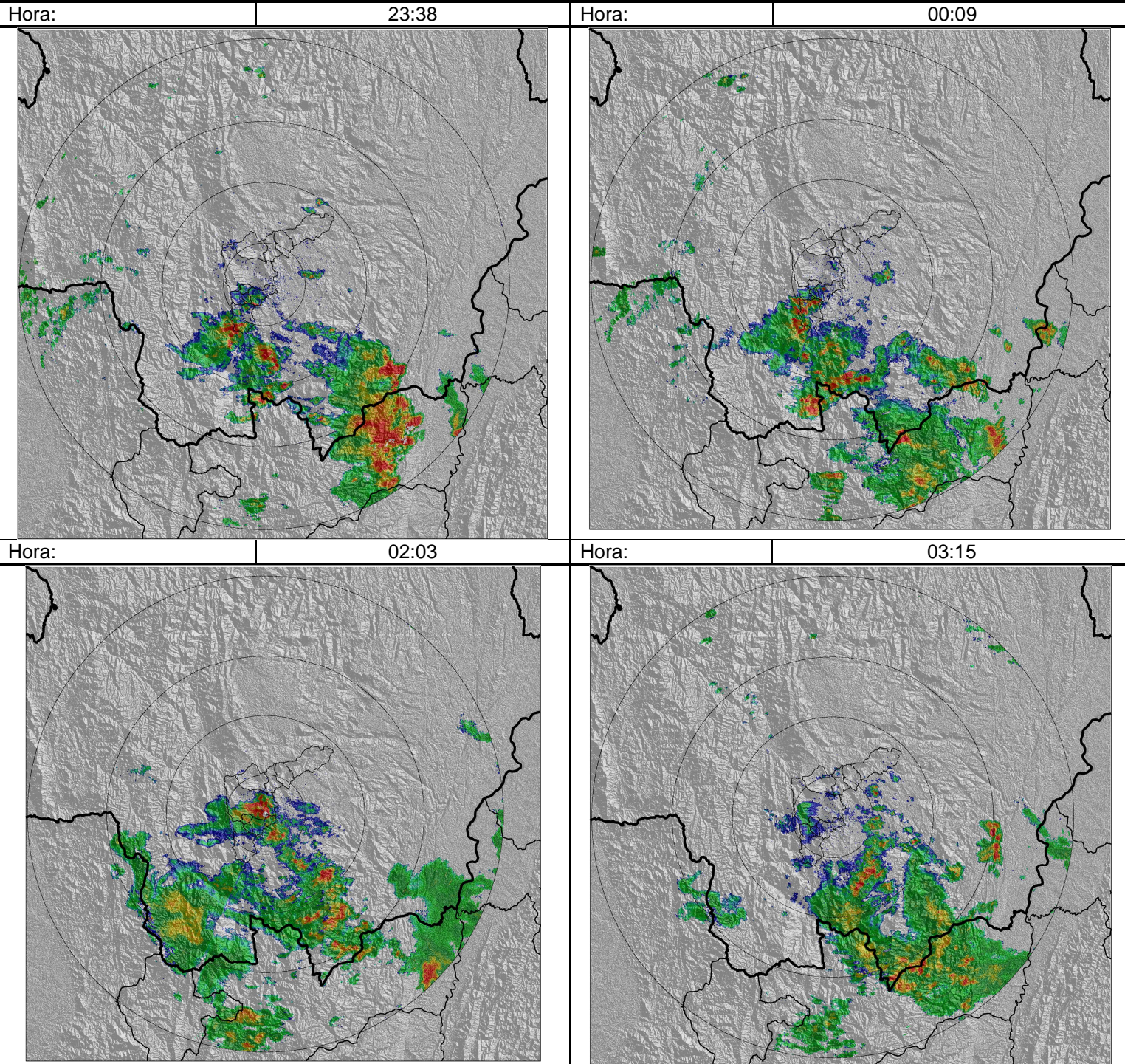

Recorrido del evento en el Valle de Aburrá

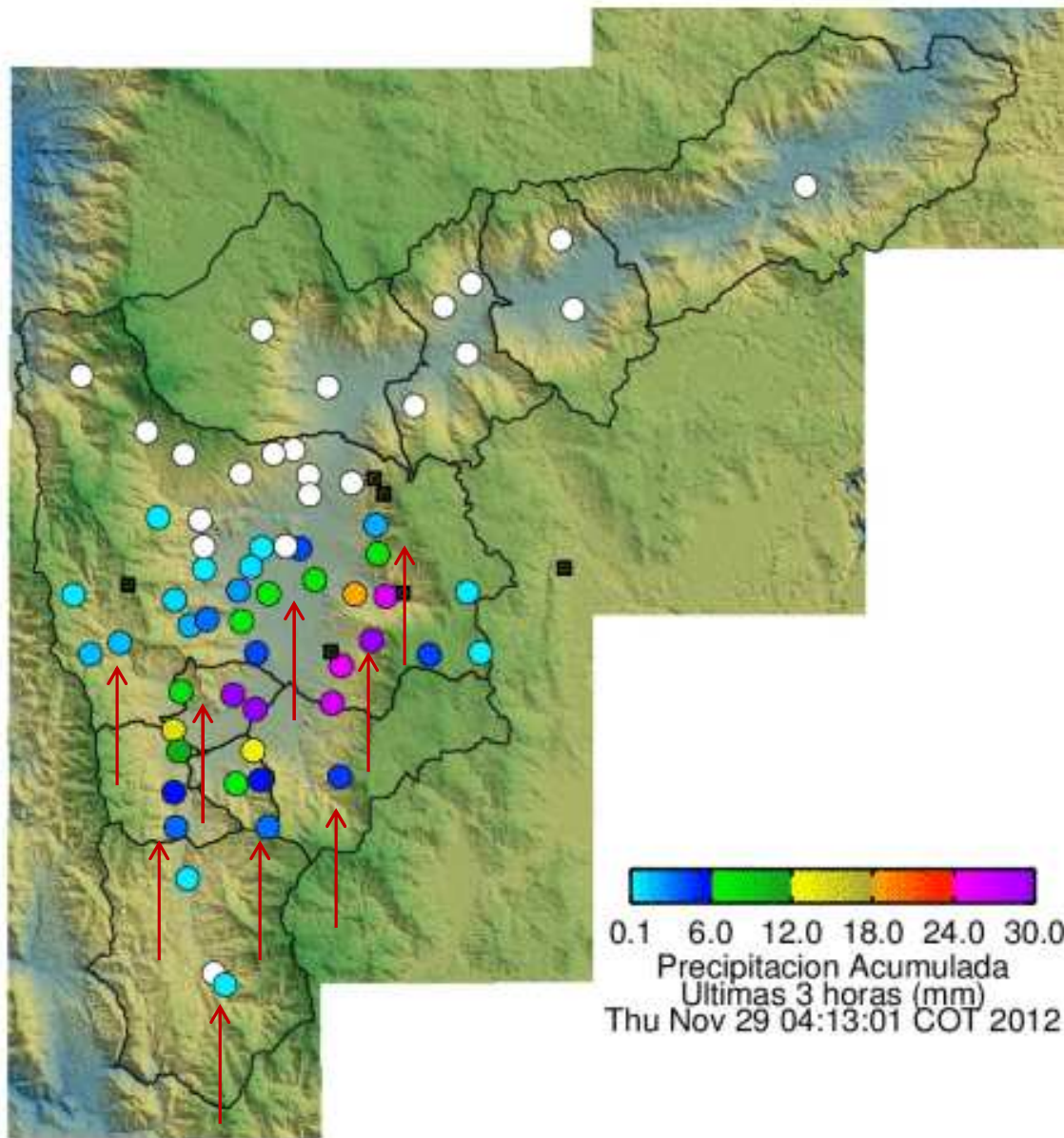

Elaborado por: Mauricio Zapata Henao